

DIAS 12 E 13

**DEZEMBRO**

LEILÃO 44 /2017



Bidding Leilões, Lda.  
Avenida Óscar Monteiro Torres, 15B  
1000-214 Lisboa | 217 960 678  
[www.bidding.pt](http://www.bidding.pt) | [geral@bidding.pt](mailto:geral@bidding.pt)



## Leilão 44

**Livros, Manuscritos e Fotografias**  
Seg, 11 de Dezembro, 15h00 (1 a 381)

**Leilão de arte, antiguidades e colecionismo**  
Ter, 12 de Dezembro, 19h30 (401 a 880)

**Leilão de arte, antiguidades e colecionismo**  
Qua, 13 de Dezembro, 19h30 (881 a 1423)

## Exposição

Sex, 8 de Dezembro, 10h00-21h00  
Sab, 9 de Dezembro, 10h00-21h00  
Dom, 10 de Dezembro, 15h00-20h00



**Lote 1422**

madeira entalhada e policromada, séc. XVIII, falta da cruz, vestígios de insetos xilófagos, restauros.  
Dim. - 120 x 48 x 28 cm



**401 ▪ Quatro garrafas de vinho tinto**

Quinta do Monte Bravo Colheita Seleccionada 1999 (Alentejo), Só Touriga Nacional 2001 (Terras do Sado), Bolonhês 2003 (Alentejo) e Pontval Reserva 2004 (Alentejo), 750 ml.

Base de licitação: € 30



**402 ▪ Cockburn's Acordo Tawny e Porto Ramos Pinto Urtiga**

750 ml.

Base de licitação: € 25



**403 ▪ Cartuxa Tinto Colheita 1999**

Fundação Eugénio de Almeida, Évora, 750 ml, rótulo posterior ligeiramente danificado.

Base de licitação: € 15



**404 ▪ Caves Velhas Dão Reserva Tinto 1997 - três garrafas**

750 ml.,

Base de licitação: € 25



**405 ▪ Hedges & Butler 12 Years e Glenfiddich Special Old Reserve Pure Malt**

Escócia, 75 cl.

Base de licitação: € 25



**406 ▪ Vinho Moscatel Doce - quatro garrafas**

Adega Cooperativa de Lagos, envelhecido em cascos de carvalho durante um período de 8 anos, 70 cl.

Base de licitação: € 20



**407 ▪ Quinta do Monte Bravo Colheita Seleccionada 1999 - duas garrafas**

Medalha de ouro XII Concurso de Vinhos do Douro, 750 ml.

Base de licitação: € 15



**408 ▪ Porto Poças 10 anos, Porto Ferreira Tawny e Porto Ferreira Lágrima**

Manoel D. Poças Junior, 75 cl. E A.A. Ferreira, 75 cl.

**Base de licitação: € 15**



**409 ▪ Licor Beirão**

0,75 l., garrafa antiga

**Base de licitação: € 5**



**410 ▪ Pulseira**

prata de 835 milésimos, contraste do Porto (pós-1985). Peso: 9,7 gr. ; Dim. - 20 cm

**Base de licitação: € 5**



**411 ▪ Anel**

prata de 835 milésimos, cravejado com marcassites, contraste do Porto (pós-1985). Peso: 3,3 g.

**Base de licitação: € 10**



**412 ▪ Relógio de bolso**

caixa em prata, decoração guilhotada, movimento mecânico de corda, n. 132193, séc. XIX/XX, sem contraste, ao abrigo do Decreto-Lei n.º 120/2017, de 15 de Setembro - art. 2º, nº 2, alínea c)., mecanismo necessita de revisão ,vidro solto. Peso bruto: 8,6 g. ; Dim. - 7 cm

**Base de licitação: € 60**



**413 ▪ Alfinete de peito**

filigrana de prata dourada de 835 milésimos, contraste do Porto (pós-1985). Peso: 9,7 gr. ; Dim. - 7 x 4 cm

**Base de licitação: € 15**



**414 ▪ Fio e pendente**

prata 835 milésimos, contraste do Porto (pós-1985). Peso: 4,9 g. ; Dim. - 27 cm

**Base de licitação: € 10**



**415 ▪ Brincos**

prata de 835 milésimos, contraste do Porto (pós-1985). Peso: 8,8 g. ; Dim. - 5,5 cm

**Base de licitação: € 10**

**416 • Pulseira**

prata dourada de 835 milésimos, intercalada por pérolas de imitação, contraste do Porto (pós-1985). Peso bruto: 8,6 g. ; Dim. - 20 cm

**Base de licitação: € 10**

**417 • Pulseira**

prata de 835 milésimos, pontuada por pendentes "coração", contraste do Porto (pós-1985). Peso: 7,1 g. ; Dim. - 21 cm

**Base de licitação: € 5**

**418 • Pulseira**

prata dourada de 925 milésimos, intercalada por pérolas de imitação, contraste do Porto (pós-1985). Peso bruto: 19,9 g. ; Dim. - 19 cm

**Base de licitação: € 10**

**419 • Pulseira**

prata de 835 milésimos, pontuada por pérolas de imitação muito gastas, contraste do Porto (pós-1985), pequenos defeitos. Peso: 10,9 g. ; Dim. - 21,5 cm

**Base de licitação: € 5**

**420 • Anel**

prata de 833 milésimos, cravejado com marcassites, contraste do Porto (1937-1984), faltas. Peso bruto: 2,9 g.

**Base de licitação: € 10**

**421 • Abotoadeira**

cabo em prata, sem contraste, ao abrigo do Decreto-Lei n.º 120/2017, de 15 de Setembro - art. 2º, nº 2, alínea c)., pequenas faltas e defeitos com estojo. Peso bruto: 13,9 g. ; Dim.- 14 cm

**Base de licitação: € 5**

**422 • Pote de farmácia**

porcelana de Viana do Castelo, decoração a azul, marcado, séc.XX, tampa partida e colada. Dim. - 29 x 11 cm

**Base de licitação: € 20**

**423 • Dois paliteiros, um jarro, uma terrina e duas esculturas**

duas esculturas em barro, quatro peças em faiança policromada e vidrada, duas marcadas "Caldas", séc.XX, pequenos defeitos. Dim. - 26 x 16 cm

**Base de licitação: € 60**



#### 424 ▪ Par de chávenas

porcelana da fábrica Weimar, decoração policromada e dourada "Flores", marcadas, Alemã, séc.XX, sinais de uso. Dim. - 5 x 7,5 cm (chávena)

**Base de licitação: € 20**



#### 425 ▪ Cinco frascos de Mercearia

faiança, decoração com risca a azul, tamanhos diversos, partidos e colados, com cabelos, em alguns falta de policromia. Dim. - 28 x 20 cm (o maior)

**Base de licitação: € 100**



#### 426 ▪ Chávena

porcelana da fábrica da Vista Alegre, decoração a azul e dourado, marcada nº20 (1870-1880), desgastes. Dim. - 7 x 10 cm

**Base de licitação: € 5**



#### 427 ▪ Doze chávenas de chá com pires e taça de pingos

porcelana ARTIBUS, decoração policromada e dourada "flores e pássaros", marcadas, séc.XX, sinais de uso, taça de pingos partida e colada. Dim.- 6 x 13 cm (chávena)

**Base de licitação: € 70**



#### 428 ▪ Dois covilhetes, leiteira e caixa

três peças em porcelana, covilhetes marcado NG, caixa marcada Vista Alegre nº 31, leiteira em faiança de Sacavém, decoração policromada e dourada, séc.XX. Dim. 17.5 x 13 cm (covilhetes)

**Base de licitação: € 30**



#### 429 ▪ Cartaz publicitário "The King's Favorite"

estampa sobre papel, referente à casa de produção de Vinho do Porto C. DA SILVA, séc. XX, alguns rasgões. Dim. - 24 x 12 cm

**Base de licitação: € 20**



#### 430 ▪ "Paisagem"

óleo sobre madeira, assinado no verso Carlos Ramos (?) e datado de 1940, faltas na camada pictórica. Dim. - 13,5 x 15 cm

**Base de licitação: € 60**



#### 431 ▪ "Cena de campo"

óleo sobre tela, Espanha, séc. XX, restauros. Dim. - 91 x 55 cm

**Base de licitação: € 150**



**432 • "Paisagem"**

técnica mista sobre vidro, Japão, séc. XX, pequenas faltas na camada pictórica.  
Dim. - 19 x 29 cm

**Base de licitação: € 30**



**433 • "Natureza morta"**

óleo sobre tela, séc. XX, pequenos rasgões. Dim. - 72 x 19 cm

**Base de licitação: € 20**



**434 • Rádio - PAILLARD**

séc.XX, sinais de uso, mecanismo não testado. Dim. - 23 x 39 x 19 cm

**Base de licitação: € 15**



**435 • Duas lanternas**

folha de latão, séc. XX, uma eletrificada, pequenos defeitos. Dim. - 30 x 28 x 20 cm (maior)

**Base de licitação: € 20**



**436 • Treze caixa despenseiro**

baquelite, com inscrição, séc.XX, sinais de uso. Dim. - 22 x 17 x 17 cm

**Base de licitação: € 5**



**437 • Carro de bebé**

madeira e metal, séc.XX, sinais de uso. Dim. - 87 x 64 x 54 cm

**Base de licitação: € 10**



**438 • Dois relógios de parede**

metal, séc. XX, pequenos defeitos. Dim. - 23 x 9 cm

**Base de licitação: € 20**



**439 • Relógio de parede - REGULADORA**

caixa em madeira com aplicações em metal prateado, com pendolo, com chave, séc.XX, mecanismo não testado. Dim. - 67 x 40 x 16 cm

**Base de licitação: € 50**



**440 • Dois candeeiros a petróleo**

base/reservatório em metal relevado, chaminé em vidro, Europa, séc.XIX/XX, eletrificados, pequenos defeitos. Dim. - 59 x 20 cm

**Base de licitação: € 20**



**441 ▪ Candeeiro de mesa**

vidro opalino, decoração policromada "Flores", séc. XX, partido e colado na base. Dim. - 55 cm

**Base de licitação:** € 60



**442 ▪ Lustre de tecto**

estrutura em metal amarelo com aplicações em porcelana policromada, séc. XX, pequenas faltas e defeitos. Dim. - 108 cm

**Base de licitação:** € 60



**443 ▪ Par de candeeiros**

metal dourado, com abat-jour, séc. XX, oxidação. Dim. - 52 x 14 x 14 cm

**Base de licitação:** € 15



**444 ▪ Cadeirão de orelhas**

estrutura em madeira forrada a tecido, decoração policromada "Riscas", séc.XX, sinais de uso. Dim. - 100 x 84 x 80 cm

**Base de licitação:** € 60



**445 ▪ Mesa de cabeceira**

madeira, tampo em pedra, com três gavetas e porta com frente de duas gavetas, puxadores em madeira, séc.XX, sinais de uso. Dim. - 72 x 37 x 30 cm

**Base de licitação:** € 25



**446 ▪ Sideboard**

madeira folheada, quatro gavetas e três gavetas, puxadores e ferragens em metal amarelo relevado, séc.XX, sinais de uso. Dim. - 86 x 196 x 47 cm

**Base de licitação:** € 25



**447 ▪ Quatro cadeiras**

madeira torneada, costas vazadas, assento estofado a tecido "Flores", séc.XX, sinais de uso. Dim. - 99 x 44 x 40 cm

**Base de licitação:** € 15



**448 • Tabuleiro e suporte**

tabuleiro em folha metálica pintado "Flores", estrutura em madeira pintada, séc.XIX/XX, pequenas faltas. Dim. - 51 x 77 x 58 cm

**Base de licitação:** € 40



**449 • Par de apoios de arca "Leões"**

madeira topos entalhados, sinais de uso. Dim. - 9 x 52 x 9 cm

**Base de licitação:** € 15



**450 • Secretária**

nogueira, tampo em pele, três gavetas e três gavetas falças, puxadores, pés e aplicações em metal amarelo, séc.XX, pele de tampo com sinais de uso. Dim. - 80 x 154 x 72 cm

**Base de licitação:** € 60



**451 • Seis cadeiras**

madeira, costas em canudos, séc.XX, pequenas faltas e defeitos. Dim. - 82 x 37 x 41 cm

**Base de licitação:** € 80



**452 • Cinco funis**

vidro, séc. XIX, sinais de uso e pequenos defeitos. Dim. - 20 x 10 cm (o maior)

**Base de licitação:** € 40



**453 • Garrafa moringue**

vidro soprado e moldado, séc. XX, sinais de uso. Dim.- 21x 21 cm

**Base de licitação:** € 40



**454 • Garrafa e compoteira**

vidro moldado, séc. XX, pequenos defeitos. Dim. - 25 x 12 cm (garrafa)

**Base de licitação:** € 10



**455 • Ancião com peanha**

escultura em terracota policromada e vidrada, peanha em madeira entalhada e pintada, china, séc.XX, faltas no ancião. Dim. - 19 x 6 cm (ancião)

**Base de licitação:** € 40



**456 • Jarra**

porcelana, decoração policromada "Pássaros e flores" , marcada, China, séc.XX, bordo partida. Dim. - 21 x 8 cm

**Base de licitação: € 20**



**457 • Porta pinceis**

bambu entalhado, decoração "Floresta e Aldeia", China, séc.XX. Dim. - 14,5 x 8 cm

**Base de licitação: € 50**



**458 • Balança de ópio**

caixa em madeira, prato e peso em metal, vareta em osso, Oriente, séc.XIX, pequenos defeitos na vareta. Dim. - 2 x 36,5 cm

**Base de licitação: € 100**



**459 • Chávena**

porcelana Companhia das Índias, decoração a azul "Flores", séc.XVIII/XIX, com cabelo. Dim. - 5 x 10 cm

**Base de licitação: € 5**



**460 • Duas galhetas**

estanho, séc. XX, marcadas, pequenos defeitos. Dim. - 12 cm

**Base de licitação: € 10**



**461 • Conjunto de lareira**

metal amarelo, séc. XX, sinais de uso. Dim. - 70 x 14 cm

**Base de licitação: € 20**



**462 • Concha e escumadeira**

cobre, sinais de uso. Dim. - 37 cm

**Base de licitação: € 30**



**463 • Mantón**

seda com bordados e franjas em fio de seda, séc. XX, pequenos defeitos. Dim. - 184 x 214 cm

**Base de licitação: € 100**



**464 • Duas toalhas de mesa e três naperons**

uma toalha em organza com impressões de motivos natalícios, a outra toalha e os três naperons em algodão, bordados e com arte aplicada com motivos natalícios, séc. XX, sinais de uso. Dim.- 300 x 170 cm. (maior)

**Base de licitação: € 20**



**465 • "Cena de Caça"**

tapeçaria mecânica, decoração policromada, séc. XX, pequenos defeitos. Dim.- 168 x 247 cm

**Base de licitação: € 40**



**466 • "Pateta"**

plástico e borracha, movimento mecânico a corda, séc. XX, pequenos defeitos, a funcionar, com chave. Dim. - 24 x 17 x 7 cm

**Base de licitação: € 40**



**467 • Citroen**

folha metálica, marcado, anos 30, pequenas faltas e defeitos. Dim. - 14 x 44 x 9 cm

**Base de licitação: € 350**



**468 • Casa de noivos e duas bonecas**

pano com enchimento, vestes em tecido, séc. XX, faltas e defeitos. Dim. - 20 cm

**Base de licitação: € 120**



**469 • Cômoda**

madeira pintada, decoração policromada "Ursos", com dois gavetões, séc.XXI, faltas na policromia. Dim. - 48 x 92 x 45 cm

**Base de licitação: € 40**



**470 • "Campo de Instrução de aeronáutica de Vila Nova da Rainha 1917"**

chumbo pintado, com caixa, séc. XX. Dim. - 18 x 34 cm

**Base de licitação: € 250**



**471 • Par de bancos de criança**

madeira pintada, pés em bola, séc. XX, pequenos defeitos. Dim. - 30 x 37 cm

**Base de licitação: € 10**



**472 ▪ Locomotiva a vapor**

folha metálica policromada, interior com mecanismo - rodas dentadas, séc. XIX/XX, pequenas faltas e defeitos, mecanismo não testado. Dim. - 13,5 x 27 x 10 cm

**Base de licitação: € 40**



**473 ▪ "Exercícios de fogos reais - Polígono de Vendas Novas 1898"**

chumbo pintado, com caixa, séc. XX. Dim. - 28,5 x 7,5 cm (caixa total)

**Base de licitação: € 250**



**474 ▪ Três bonecas chinesas**

borracha, tecido e outros materiais, com trajes tradicionais, séc. XX, faltas e defeitos. Dim.- 31 cm

**Base de licitação: € 30**



**475 ▪ Jarro**

vidro gravado com tampa em prata de 833 milésimos, decoração com flores, contraste do Porto (1887-1937), tampa partida, pequenos defeitos. Peso: 45,5 g. ; Dim. - 33 cm

**Base de licitação: € 30**



**476 ▪ Guarda joias**

prata inglesa de 925 milésimos, tampa gilboxada com monograma e timbre, marca da cidade de Londres, King George (1786-1821). Peso: 148,4 g. ; Dim. - 4,5 x 8,5 cm

**Base de licitação: € 70**



**477 ▪ Pendente "Deus te guarde"**

prata de 833 milésimos, contraste do Porto (1938-1984), amolgadelas. Peso: 17,3 g. ; Dim. - 7,5 cm

**Base de licitação: € 5**



**478 ▪ Garfo, faca e colher**

cabos em prata de 833 milésimos, decoração com volutas e concheados, contraste do Porto (1938-1984). Peso bruto: 229 g.; Dim. - 23,5 cm

**Base de licitação: € 90**



**479 ▪ Copo, colher e argola de guardanapo**

prata de 833 milésimos, contrastes do Porto (1887-1937), com estojo, copo com amolgadelas. Peso: 53,4 g. ; Dim. - 13 cm (maior)

**Base de licitação: € 25**



**480 ▪ Prato "Vamos às Sopinhas"**

prata de 833 milésimos, contraste do Porto (1887-1937), marca de ourives REIS JOALHEIROS PORTO. Peso: 104,2 g. ; Dim. - 15 cm

**Base de licitação: € 40**



**481 ▪ Espelho de mesa**

moldura em prata de 833 milésimos, decoração "flores", contraste do Porto (1938-1984). Dim. - 18 cm

**Base de licitação: € 60**



**482 ▪ Três relógios de bolso**

ZENITH com caixa em prata de 800 milésimos, decoração a niello, movimento mecânico de corda, n. 2448602, SOLVII - PAUL DITISHEIM, com caixa em aço movimento mecânico de corda, n. 726753, caixa em prata, decoração gravada, movimento mecânico a corda, n. 198617, séc. XIX/XX, mecanismos necessitam de revisão, faltas e defeitos, sem contraste, ao abrigo do Decreto-Lei n.º

120/2017, de 15 de Setembro - art. 2º, nº 2, alínea c). Dim. - 7,5 cm (maior)

**Base de licitação: € 80**



**483 ▪ Cachepot**

porcelana da fábrica da Vista Alegre, decoração policromada e dourada "flores", marca nº 22 (1881-1921), sinais de uso. Dim.- 15,5 x 15 cm

**Base de licitação: € 20**



**484 ▪ Travessa**

majólica com armação em metal, séc. XX (anos 40), pequenas faltas e defeitos. Dim. - 4 x 49 x 30 cm

**Base de licitação: € 40**



**485 ▪ Quatro azulejos**

decoração policromada, séc.XX (anos 60/70), um com pequena falta na policromia. Dim. - 15 x 15 cm

**Base de licitação: € 40**



**486 ▪ "Paisagem"**

óleo sobre plátex, assinado, séc. XX. Dim. - 48 x 63 cm

**Base de licitação: € 75**



**487 • "Krishna"**

pintura sobre tecido, séc. XX. Dim. - 50 x 33 cm

**Base de licitação: € 10**

**488 • "Sem título" - Cruzeiro Seixas**

serigrafia sobre papel, assinada e numerada 184/500. Dim. - 30 x 20 cm

**Base de licitação: € 100**



**489 • Máquina fotográfica KODAK No 2A BROWNIE BOX CAMERA**

USA, anos 20-30, rolo de filme 116, oxidações e mecanismo a necessitar de revisão. Dim. - 15 x 13 x 13 cm

**Base de licitação: € 5**



**490 • Câmara fotográfica**

lente ISCONAR 1:2,8/45, Alemanha, estojo ZEISS IKON, mecanismo por testar.

**Base de licitação: € 5**



**491 • Câmara fotográfica FED 4**

filme de 35 mm, União Soviética, 1964-80, com estojo de origem, mecanismo por testar.

**Base de licitação: € 10**



**492 • Câmara fotográfica ZENIT ET**

filme de 35 mm, lente HELIOS 44M-42/58, 1983-85, com estojo original, mecanismo por testar.

**Base de licitação: € 20**



**493 • Câmara fotográfica AGFA OPTIMA 500**

filme de 35 mm, anos 60, lente Agfa Color-Solinar 45mm f/2.8, com estojo original, mecanismo por testar.

**Base de licitação: € 10**



**494 • Tinteiro "Cão com casota"**

latão, recipiente para tinta em vidro, sinais de uso, faltas e oxidação. Dim.- 10 x 16 cm

**Base de licitação: € 25**



**495 • Candeeiro de tecto de cinco lumes**

metal dourado e moldado, com corpo central em vidro fosco. Dim. - 33 x 50 cm

**Base de licitação: € 20**



**496 • Candeeiro pé alto**

em metal cromado, abat-jour em serpentina, séc. XX, oxidações. Dim. - 150 x 35 cm

**Base de licitação: € 80**



**497 • Candeeiro "Guerreiro"**

metal amarelo, eletrificado, séc. XX, oxidação. Dim.- 43 cm

**Base de licitação: € 25**



**498 • Par de candelabros de cinco lumes**

bronze, decoração relevada com volutas e esculturas "Putti", séc. XX, defeitos, um dos lumes caído. Dim.- 43 x 28 cm

**Base de licitação: € 25**



**499 • Par de candelabros de três lumes**

metal prateado, braços em serpentina canelados, fuste canelado e cinzelado, séc. XX, sinais de uso e pequenos defeitos. Dim.- 41 x 38 cm

**Base de licitação: € 30**



**500 • Par de bergéres**

estrutura em madeira, estofados a tecido em capitonê, pés em rodízio, séc.XX, pequenos sinais de uso. Dim. - 80 x 70 x 74 cm

**Base de licitação: € 50**



**501 • Duas mesas de jogo**

madeira folheada a mogno com aplicações entalhadas, tampo basculante, românticas, séc. XIX, faltas e defeitos, uma com tecido danificado. Dim. - 77 x 74 x 38 cm

**Base de licitação: € 50**



**502 • Duas cadeiras**

nogueira, costas vazadas, assentos em palhinha, séc.XX. Dim. - 84 x 41 x 41 cm

**Base de licitação: € 20**



**503 • Mesa de ferro**

metal pintado a branco, tampo em vidro, pés em rodízio, séc.XX, pequenos defeitos. Dim. - 80 x 61 x 41 cm

**Base de licitação: € 30**

**504 • Cama**

madeira com marchetaria de outras madeiras, estilo D. Maria, séc.XX, sinais de uso. Dim. - 167 x 140 x 200 cm

**Base de licitação:** € 40

**505 • Canapé**

estrutura em madeira entalhada, assento e costas estofados a tecido "Flores", aplicações de capitonê, pés com rodízios, séc.XIX/XX, faltas e defeitos, sinais de uso. Dim. - 70 x 154 x 70 cm

**Base de licitação:** € 80

**506 • Jarra - Daum**

crystal, assinado, França, séc. XX/XXI, pequena esbeijadela na base. Dim. - 29 x 11 x 11 cm

**Base de licitação:** € 140

**507 • Oito copos**

vidro colorido, composto por dois flutes, e seis copos de vinho tinto com decoração gravada "grinaldas". Dim. - 18 cm (o flute)

**Base de licitação:** € 30

**508 • Quatro jarras**

vidro moldado e soprado, coloridos, séc.XIX/XX, um com desgaste ao nível da policromia. Dim. - 21 x 12 cm

**Base de licitação:** € 30

**509 • Covilhete**

porcelana Companhia das Índias, decoração policromada e doura "Flores", China, séc.XIX, com cabelo. Dim. - 4 x 20,5 cm

**Base de licitação:** € 20

**510 • Par de pires**

porcelana, decoração policromada e dourada "Mandarim", séc.XIX, um com esbeijadela outro com cabelo. Dim. - 3 x 15 cm

**Base de licitação:** € 30

**511 • Taça**

cerâmica da China, decoração a azul e branco, séc. XX. Dim. - 12 x 24 cm

**Base de licitação:** € 30



**512 ▪ Porta pinceis**

bambu entalhado, decoração "Pássaro e figuras orientais", China, séc.XX. Dim. - 11,5 x 12 cm

**Base de licitação:** € 50



**513 ▪ Três solitários**

pedra sabão, séc. XX, pequenos defeitos. Dim. - 15 cm

**Base de licitação:** € 30



**514 ▪ Par de jarras SATSUMA**

porcelana do Japão, decoração policromada e dourada com figuras e paisagem, asas relevadas, marcadas, séc. XX. Dim.- 26 cm

**Base de licitação:** € 200



**515 ▪ Par de jarrões**

porcelana, decoração "Powder Blue", reservas com decoração policromada "flores", Família verde, China, séc. XIX/XX, um com restauros a nível da policromia, faltas no vidrado. Dim. - 45 x 19 cm

**Base de licitação:** € 60



**516 ▪ Conjunto de Banho**

esmalte pintado, composto por: bacia com asas, gomil, peniqueira e balde, séc.XX, sinais de uso. Dim. - 24 x 72 cm

**Base de licitação:** € 20



**517 ▪ Bilha**

cobre, séc.XIX, sinais de uso. Dim. - 45 x 34 cm

**Base de licitação:** € 50



**518 ▪ Panela**

cobre, séc. XX, defeitos, oxidação. Dim.- 20 x 50 cm

**Base de licitação:** € 20



**519 ▪ Espelho, toalheiro e prateleira**

metal e vidro, séc.XX, oxidações. Dim. - 80 x 3 cm

**Base de licitação:** € 20



**520 ▪ Candeia de azeite**

metal amarelo, decoração escultura "Peixe", séc.XX, faltas e defeitos. Dim. - 51 x 24 cm

**Base de licitação:** € 50



**521 ▪ Toalha redonda**

renda, séc. XX, sinais de uso. Dim. - 76 cm

**Base de licitação:** € 30



**522 ▪ Toalha de rosto**

linho com renda e crochet, com iniciais bordadas, séc. XX. Dim. - 140 x 60 cm

**Base de licitação:** € 30

**523 ▪ Toalha de mesa da Madeira**

linho, bordado com fillete, decoração policromada "Flores", sinais de uso. Dim. 176 x 280 cm

**Base de licitação:** € 50



**524 ▪ Cinco paramentos**

tecido brocado e damasco, séc. XIX/XX, pequenas faltas e defeitos. Dim. - 25 x 25 cm (maior)

**Base de licitação:** € 50



**525 ▪ Talheres de criança**

prata de 833 milésimos, contraste do Porto (1938-1984). Peso bruto: 82,1 g. ; Dim. - 17 cm (maior)

**Base de licitação:** € 15



**526 ▪ Taça**

prata, decoração gravada "RALLYE 100 À HORA - BODAS DE PRATA 9º", com marca de ourives, sem contraste, ao abrigo do Decreto-Lei n.º 120/2017, de 15 de Setembro - art. 2º, nº 2, alínea c)., amolgadelas. Dim.: 14 cm; Peso: 131 g.

**Base de licitação:** € 40



**527 ▪ Taça**

prata de 833 milésimos, decoração recortada, contraste do Porto (1938-1984), amolgadelas. Peso: 146,3 g. ; Dim. - 4 x 15,5 cm

**Base de licitação:** € 45



**528 ▪ Copo**

prata com interior em prata dourada de 833 milésimos, contraste do Porto (1938-1984). Peso: 231 g. ; Dim. - 8,5 cm

**Base de licitação: € 20**



**529 ▪ Prato de pão**

prata de 833 milésimos, com inscrição, contraste de Lisboa (1938-1984). Peso: 102 g. ; Dim. - 15 cm

**Base de licitação: € 35**



**530 ▪ Taça "Concha"**

prata, decoração canelada, séc. XX (meados), com marca de ourives, sem contraste, ao abrigo do Decreto-Lei n.º 120/2017, de 15 de Setembro - art. 2º, nº 2, alínea c). Dim. 3,5 x 9 x 10 cm; Peso: 67,7 g.

**Base de licitação: € 30**



**531 ▪ Duas travessas, molheira e taça**

faiança da fábrica de Sacavém, decoração a rosa "Estátua", marcados, séc. XX, sinais de uso. Dim. - 25 x 33,5 cm (a travessa maior)

**Base de licitação: € 30**

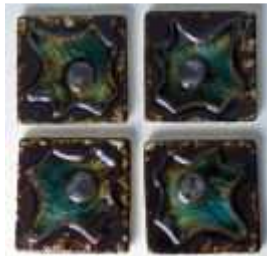

**532 ▪ Quatro azulejos**

policromado e vidrado, séc. XX (anos 60/70). Dim. - 15 x 15 cm

**Base de licitação: € 40**



**533 ▪ Cartuxa Tinto Reserva 1997 - duas garrafas**

Fundação Eugénio de Almeida, Évora, 750 ml.

**Base de licitação: € 30**



**534 ▪ Cossarts Reserva Madeira Malmsey**

Cossart, Gordon & Co, Funchal, 750 ml., rótulo posterior ligeiramente danificado.

**Base de licitação: € 10**



**535 • Esporão Garrafeira 1997**

Herdade do Esporão, Alentejo, 750 ml., rótulo com desenho de Julião Sarmento.

**Base de licitação: € 20**



**536 • Três garrafas de vinho - Alentejo**

Tapada do Barão Reserva de D. Proença de Carvalho Tinto 2006, Abreu Callado Tinto 2001 e Quinta da Pinheira Tinto 2001, 750 ml.

**Base de licitação: € 20**



**537 • Foral Grande Escolha 1998 - duas garrafas**

Caves Aliança, Douro, 75 cl.

**Base de licitação: € 25**



**538 • Tinto da Ānfora Grande Escokha 2001 e Dom Rafael 1999 Tinto**

J.P. Vinhos, garrafa 3618 de 18.900 e Ann W. Reynolds & Emily E. Richardson, Alentejo, 750 ml.

**Base de licitação: € 15**



**539 • Quinta do Vallado 2011 Reserva Fine Blend e Foz Torto Vinhas Velhas 2011**

Quinta do Vallado, Peso da Régua e Foz Torto, Pinhão, Douro DOC, 750 ml.

Garrafa de Quinta do Vallado sem a cápsula protectora da rolha

**Base de licitação: € 20**



**540 • Quinta da Carregosa Reserva 2007 e Corpus Tinto 2007**

Quinta da Carregosa e Veredas do Douro, Douro DOC, 750 ml., garrafa de Corpus com rótulo com desenho de Siza Vieira.

**Base de licitação: € 15**



**541 • Emílio Moro Ribeira del Duero 1999 - Duas garrafas**

Bodegas Emílio Moro, 75 cl.

**Base de licitação: € 20**

**542 • "Sem título" - Cruzeiro Seixas**

serigrafia sobre papel, assinada e numerada 14/200. Dim. - 27 x 45 cm

**Base de licitação: € 100**



**543 ▪ Porta ferraduras**

cabedal, séc. XX, pequenos defeitos. Dim- 33 x 18 cm

**Base de licitação: € 20**



**544 ▪ Binóculos 1914**

materiais diversos, estojo em couro, séc. XX, marcado "THE TARGETAITCHISON & Cº.", faltas e defeitos. Dim. - 13 x 11,5 cm

**Base de licitação: € 30**



**545 ▪ Caneta de aparo e esferográfica WATERMAN**

decoreação lacada, séc. XX, com estojo. Dim. - 13,5 cm

**Base de licitação: € 30**



**546 ▪ Caixa para cigarros**

pau-santo com aplicações em prata de 833 milésimos, contraste de Lisboa (1887-1937), pequenos defeitos. Dim. - 6 x 15 x 11 cm

**Base de licitação: € 30**



**547 ▪ Fruteiro**

prata de 833 milésimos, decoreação estampada "Volutas e conchas", contraste do Porto (1938-1984) (Vidal - 49), sinais de uso. Peso: 160,7 g. ; Dim. - 23 cm

**Base de licitação: € 80**



**548 ▪ Cristo crucificado**

prata espanhola de 916 milésimos, marca de garantia de teor (pós-1934). Peso: 202.8 g. ; Dim. - 16 x 11 cm

**Base de licitação: € 100**



**549 ▪ Dez peças de servir**

metal comum e casquinha, par de cálices, duas galhetas, chocolateira, pimenteiros, dois saleiros e dois porta copos, séc. XX. Dim. - 13 cm

**Base de licitação: € 30**



**550 ▪ "Via-sacra"**

metal com dedicatória, estojo original. Dim. - 11 x 8 cm (estojo)

**Base de licitação: € 10**

**551 • Cesto aneleira**

fio de prata entrançado, séc. XIX/XX, sem contraste, ao abrigo do Decreto-Lei n.º 120/2017, de 15 de Setembro - art. 2º, nº 2, alínea c), pequenas faltas e defeitos. Dim.: 4,5 x 16,5 x 11 cm; Peso: 90,3 g.

**Base de licitação: € 45**

**552 • Cesto aneleira**

prata de 833 milésimos, contraste de Lisboa (1938-1984). Peso: 98,5 g. ; Dim. - 5 x 13,5 x 10 cm

**Base de licitação: € 50**

**553 • Aneleira, cinzeiro, paliteiro e candelabro**

prata portuguesa de 925, 833 e prata espanhola de 915 milésimos, contrastes do Porto (1938-pós-1984), marca de garantia de teor (pós-1934), faltas.

Peso: 141 g. ; Dim. - 10,5 cm (paliteiro)

**Base de licitação: € 70**

**554 • Concha de sopa**

prata de 833 milésimos, decoração lobulada, contraste do Porto (1938-1984). Peso: 235,4 g. ; Dim. - 29 cm

**Base de licitação: € 115**

**555 • Seis cadeiras**

madeira ebanizada e entalhada, costas e assentos em tecido, séc. XIX/XX, pequenos defeitos. Dim. - 111 x 46 x 47 cm

**Base de licitação: € 250**

**556 • Mesa casa de jantar**

madeira entalhada, estilo Holandês, séc. XX. Dim. - 92 x 110 x 113 cm

**Base de licitação: € 100**

**557 • Oratório de suspensão**

madeira entalhada, estilo renascentista, séc. XX. Dim. - 78 x 51 x 13 cm

**Base de licitação: € 50**

**558 • Bengaleiro**

madeira ebanizada, frete com entalhamentos, cabides e pregaria em metal amarelo, séc. XX, sinais de uso. Dim. - 206 x 84 x 41 cm

**Base de licitação: € 50**



**559 • Carro de chá**

metal prateado, prateleiras em vidro, pés com rodízios, séc.XX, oxidações. Dim. - 80 x 71 x 34 cm

**Base de licitação: € 25**



**560 • Carro de chá**

estrutura em metal prateado, duas divisórias amovíveis, prateleiras em vidro, pés em rodízios, séc.XX, sinais de uso. Dim. - 80 x 80 x 43 cm

**Base de licitação: € 25**



**561 • Duas cadeiras**

madeira, costas vazadas entalhadas, assentos em palhinha, séc.XX, sinais de uso. Dim. - 87 x 45 x 45 cm

**Base de licitação: € 40**



**562 • Mesa baixa**

madeira, tampo pintado, séc.XX (anos 70). Dim. - 40 x 80 x 40 cm

**Base de licitação: € 30**



**563 • Secretária**

madeira pintada, tampo com vidro, duas gavetas, puxadores em metal amarelo, séc.XX. Dim. - 77 x 98 x 47 cm

**Base de licitação: € 60**



**564 • Par de cadeiras**

madeira torneada, costas vazadas assento em palhinha, séc.XX, sinais de uso. Dim. - 83 x 45 x 48 cm

**Base de licitação: € 20**



**565 • Mísula**

madeira entalhada, dourada e pintada "Marmoreado", tampo em mármore, séc. XX, pequenos defeitos. Dim. - 54 x 135 x 36 cm

**Base de licitação: € 80**



**566 • Duas licoreiras**

vidro biselado, séc. XX. Dim. - 38 cm

**Base de licitação: € 40**



**567 ▪ Jarra**

vidro opalino, decoração pintada "medalhão", séc. XIX, pequenas faltas e defeitos. Dim. - 25,5 cm

**Base de licitação: € 40**



**568 ▪ Três garrafas**

vidro lapidado e gravado, uma com monograma, outra com flores, Europa, séc. XX, sinais de uso. Dim. - 35 cm (a maior)

**Base de licitação: € 40**



**569 ▪ Três licoreiras**

vidro lapidado, um com placa em metal prateado "Licor", séc.XX. Dim. - 37 x 13 cm

**Base de licitação: € 40**



**570 ▪ Binóculos com estojo**

metal e plástico, marcados "Clover", 10x30 EXTRA WIDE ANGLE 7,5, com estojo em couro, séc. XX, sinais de uso e pequenos defeitos. Dim. - 6,5 x 11 x 12 cm

**Base de licitação: € 20**



**571 ▪ Câmara fotográfica KODAK VOLLEDDA**

filme de 620 mm, Alemanha, anos 30, lente Kodak Anastigmat 105 mm f/4.5, de fole, mecanismo por testar.

**Base de licitação: € 10**



**572 ▪ Câmara fotográfica PETRI 7s**

filme de 35 mm, lente Petri 2,8 45 mm, Japão, anos 60, com estojo, mecanismo por testar.

**Base de licitação: € 10**



**573 ▪ Câmara fotográfica AGFA SUPER SILETTE-LX**

filme de 35 mm, lente AGFA 1:2,8/45, anos 50, com estojo, mecanismo por testar.

**Base de licitação: € 20**



**574 ▪ Câmara fotográfica HALINA**

filme de 35 mm, lente 45mm 1:2.8, com estojo, mecanismo a necessitar de revisão.

**Base de licitação: € 5**



**575 • Caixa de brincar**

madeira pintada, tampo com decoração policromada "Ursos", puxadores em ferro, séc.XX, pequenas faltas e defeitos. Dim. - 23 x 69 x 23 cm

**Base de licitação: € 40**



**576 • Cavalo**

peluche de grandes dimensões, pelo sintético, séc.XXI. Dim. - 174 x 165 x 40 cm

**Base de licitação: € 150**



**577 • Boneca "Schoneau & Hoffmeister"**

cara em biscuit pintado com olhos em vidro, corpo em celulóide articulado, com roupa original, marcada no pescoço, modelo de 1909, Alemanha, sinais de uso, em bom estado geral. Dim.- 50 cm

**Base de licitação: € 80**



**578 • Dois álbuns**

capas em veludo e cartão, fechos em metal, interior folhas em cartão, séc.XIX/XX, pequenos defeitos. Dim. - 5 x 19 x 33 cm

**Base de licitação: € 30**



**579 • Quatro bonecas**

pano com enchimento, vestes em tecido, séc. XX, faltas e defeitos. Dim. - 20 cm

**Base de licitação: € 120**



**580 • Caixa de brincar**

madeira pintada, decoração policromada "Ursos", séc.XXI, faltas na policromia. Dim. - 30 x 96 x 42 cm

**Base de licitação: € 40**



**581 • Boneca articulada**

papier maché pintado, roupas em tecido policromado, séc.XX, sinais de uso. Dim. 30 x 12 cm

**Base de licitação: € 10**



**582 • Seis soldados de chumbo "Marinha de Guerra portuguesa 1920"**

chumbo pintado, com caixa, séc. XX. Dim. - 6 cm

**Base de licitação: € 120**



**583 ▪ Dois suportes**

metal amarelo relevado, séc. XX. Dim. - 50 x 26 cm

**Base de licitação:** € 60



**584 ▪ Duas miniaturas emolduradas e porta retratos**

metal amarelo, decoração relevada com volutas, flores e grinaldas, Românticas, séc. XIX, faltas e defeitos no porta retratos. Dim.- 9x7 cm. (maiores)

**Base de licitação:** € 20



**585 ▪ Bule e caixa**

metal cinzelado e relevado, Marrocos, séc.XX. Dim. - 29 x 17 cm (bule)

**Base de licitação:** € 15



**586 ▪ Candelabro de cinco lumes**

metal, séc. XX, corrosão. Dim. - 38 x 37 cm

**Base de licitação:** € 30



**587 ▪ Tapete**

fio de lã, decoração policromada "Flores", oriental. Dim. - 250 x 354 cm

**Base de licitação:** € 100



**588 ▪ Dalmática**

tecido adamascado com aplicações de galões, séc. XIX/XX, pequenos defeitos. Dim. - 100 x 58 cm

**Base de licitação:** € 60



**589 ▪ Par de panos litúrgicos**

tecido bordado, com aplicações de galões, séc. XX, sinais de uso. Dim. - 68 x 22 cm

**Base de licitação:** € 60



**590 ▪ Pano litúrgico**

tecido adamascado, séc. XX, sinais de uso. Dim. - 228 x 208 cm

**Base de licitação:** € 100



**591 • Cartola e chapéu de homem com caixa**

Dim. - 16 x 31 cm

**Base de licitação: € 20**



**592 • Par de panos litúrgicos**

tecido bordado, com aplicações de galões, séc.XX, sinais de uso. Dim. - 138 x 21 cm

**Base de licitação: € 30**



**593 • Terrina com prato**

metal comum, bordo e base com torcidos, asa relevadas, pomo da tampa em forma de pinha, séc. XX, sinais de uso, oxidação. Dim.- 35 x 31 cm

**Base de licitação: € 20**



**594 • Duas argolas de guardanapo**

prata de 833 milésimos, decoração Arte Nova, monogramadas, contraste do Porto (1887-1937), com caixa. Peso: 25,3 g.

**Base de licitação: € 15**



**595 • Parte de faqueiro**

metal branco, decoração com folhagens, conjunto composto por 10 colheres de sopa, 11 garfos e 7 facas de carne, marcado "J.P.", pequenos defeitos. Dim. - 24 cm (maior)

**Base de licitação: € 60**



**596 • Alfinete de gravata**

prata dourada de 835 milésimos, contraste do Porto (pós-1985). Peso: 3,8 g. ; Dim. - 5 cm

**Base de licitação: € 10**



**597 • Pendente/Alfinete de peito**

filigrana de prata dourada de 833 milésimos, contraste do Porto (1938-1984). Peso: 4,6 g. ; Dim. - 2,5 cm

**Base de licitação: € 10**



**598 • Terrina para molhos**

metal comum, asas, pomo da tampa e pés relevados com motivos vegetalistas, interior com três recipientes extraíveis para molhos e respectiva colheres de servir, séc. XX, sinais de uso, oxidação. Dim.- 23 x 21 cm

**Base de licitação: € 20**



#### 599 ▪ Talheres de sobremesa

garfos e cabos de faca em prata de 833 milésimos, decoração estriada e monogramada, conjunto composto por três garfos e três facas, contraste do Porto (1887-1937), pequenos defeitos. Dim. - 20 cm (facas) ; Peso bruto: 314,7 g.

**Base de licitação: € 40**



#### 600 ▪ Colar

metal, pontuado por moedas da República e da Monarquia, séc. XIX/XX. Dim. - 80 cm

**Base de licitação: € 40**



#### 601 ▪ Caixa

prata de 833 milésimos, contraste do Porto (1938-1984), marca de ourivesaria FR. MARQUESFILHOS PORTO LISBOA. Peso bruto: 407,4 g. ; Dim. - 3,5 x 14 x 9,5 cm

**Base de licitação: € 170**



#### 602 ▪ Três caixas e um paliteiro

porcelana da fábrica da Vista Alegre, decorações comemorativas, sendo três peças da Exposição de 1964 e uma da visita da Rainha Isabel II em 1957, marcas nºs 32 (1947-1968) e 36 (1980-1992), sinais de uso. Dim.- 9,5 x 9 cm (maior)

**Base de licitação: € 40**



#### 603 ▪ "São José e Virgem Maria com o menino"

esculturas em massa policromada, séc. XX, pequenos defeitos. Dim. - 33 cm (maior)

**Base de licitação: € 20**



#### 604 ▪ Fruteiro

faiança da Fábrica de Sacavém, decoração relevada e dourada, asas em golfinho, marcada, séc. XX (inícios), sinais de uso, uma das asas partida e colada. Dim.- 16 x 29 cm

**Base de licitação: € 30**



#### 605 ▪ Fruteiro e jarra

faiança pintada e vidrada, marcada Germany, séc. XX (anos 60), sinais de uso. Dim. - 21,5 x 14 cm

**Base de licitação: € 20**



#### 606 ▪ Sete azulejos

azulejos policromados e vidrados, motivos decorativos diversos, séc.XVIII/XIX e XX, pequenos defeitos. Dim. - 16 x 16 cm (maior)

**Base de licitação: € 15**



**607 ▪ Jarro**

faiança espanhola, decoração policromada com representação do Escudo de São Jerónimo, marcado, séc. XX. Dim.- 31 x 20 cm.

**Base de licitação:** € 50



**608 ▪ "Vista com Castelo"**

óleo sobre tela, Espanha, séc. XX. Dim. - 91 x 55 cm

**Base de licitação:** € 150



**609 ▪ "Paisagem"**

técnica mista sobre vidro, Japão, séc. XX, pequenas faltas na camada pictórica. Dim. - 19 x 28 cm

**Base de licitação:** € 20



**610 ▪ "Carta náutica"**

impressão colorida sobre papel, séc. XX. Dim. - 52 x 84 cm

**Base de licitação:** € 5



**611 ▪ "La Mode Illustrée" e "The Embarkation of Genl. Junot"**

duas gravuras sobre papel, uma colorida, séc. XIX/XX, sinais de humidade e picos de acidez. Dim. - 38 x 49 cm (a maior)

**Base de licitação:** € 10



**612 ▪ "Pássaro e flores"**

estampa sobre seda, Japão, séc. XX, sinais de humidade e picos de acidez. Dim. - 35 x 26 cm

**Base de licitação:** € 40



**613 ▪ "Vindimas no Douro" - Mota Urgeiro (1946-)**

óleo sobre tela, assinado, séc. XX. Dim. - 40 x 50 cm

**Base de licitação:** € 450



**614 ▪ "Cães"**

litografia sobre papel, assinada, França, séc. XX. Dim. - 33 x 25 cm

**Base de licitação:** € 20



**615 • "Cães"**

litografia sobre papel, assinada, França, séc. XX. Dim. - 33 x 25 cm

**Base de licitação: € 20**



**616 • "Couce de cavalo" - Isabel Padrão (1962-)**

serigrafia sobre papel, assinada, datada de 1989 e numerada 16/20. Dim. - 54 x 40 cm

**Base de licitação: € 40**



**617 • "Paisagem"**

óleo sobre tecido, assinado, séc. XX. Dim. - 42 x 78 cm

**Base de licitação: € 20**



**618 • "Sem título"**

óleo sobre tela, assinado, séc. XXI. Dim. - 46 x 38 cm

**Base de licitação: € 20**



**619 • "Adoração dos Reis Magos"**

ponto-cruz, séc. XX, pequenos defeitos. Dim. - 28 x 32 cm

**Base de licitação: € 10**



**620 • "Barco e Castelo de areia"**

duas impressões, séc. XX. Dim. - 19 x 19 cm

**Base de licitação: € 10**



**621 • Quatro caixas "Dominion-Match"**

caixas de preservativos Safety Matches, séc. XX. Dim. - 1,5 x 5,5 x 4 cm

**Base de licitação: € 5**



**622 • Relógio de mesa JUNGHANS**

caixa lacado a negro, mostrador em alumínio, aro, ponteiros e pés em metal amarelo, movimento de Quartz, por testar, marcado, Alemanha, séc. XX, sinais de uso. Dim.- 18 x 16 x 6 cm

**Base de licitação: € 30**



**623 • Três abre-cartas**

metal amarelo e prateado, séc. XX, pequenas faltas e defeitos. Dim. - 23 cm (maior)

**Base de licitação: € 10**



**624 • Rádio - Telefunken**

estrutura em madeira, mecanismo em baquelite, séc. XX, mecanismo a precisar de revisão. Dim. - 24 x 35 x 20 cm

**Base de licitação: € 20**



**625 • Relógio de parede**

mogno, com aplicações em metal, corda, com chave, séc. XX, faltas e defeitos, mecanismo não testado, pequenos defeitos. Dim. - 73 x 36 x 19 cm

**Base de licitação: € 25**



**626 • Três taças com pés e bomboneira**

casquinha, taças com três pés em concheados, bomboneira com três taças articuláveis e amovíveis, séc. XX, sinais de uso, oxidação. Dim.- 26 cm (bomboneira)

**Base de licitação: € 30**



**627 • "Luciano Soprani" - Luciano Soprani**

factice gigante de exposição, com o vidro gravado, sendo a estreia do estilista em profumeria no ano de 1987, contem água colorida. Dim.- 19 x 19 x 8 cm.

**Base de licitação: € 160**



**628 • Candeeiro de tecto**

latão e vidro, séc. XX, pequenos defeitos. Dim. - 70 x 20 cm

**Base de licitação: € 30**



**629 • Candeeiro de tecto**

estrutura em metal relevado, vidro moldado, séc. XX, pequenos defeitos. Dim. - 94 x 42 cm

**Base de licitação: € 40**



**630 • Lanterna**

bronze relevado, campânula em vidro encarnado, Arte Nova, séc.XX. Dim. - 97 x 33 cm

**Base de licitação: € 60**



**631 • Candeeiro de tecto de cinco lumes**

estrutura em metal relevado, porcelana policromada e relevada "Flores", séc.XX, pequenos defeitos. Dim. - 92 x 64 cm

**Base de licitação: € 50**



**632 • Candeeiro de mesa**

metal amarelo, com abat-jour, séc. XX, pequenos defeitos. Dim. - 50 cm

**Base de licitação: € 20**



**633 • Sofá de três lugares**

mogno, laterais em palhinha, assento e costas forrados a tecido, séc. XX, pequenos defeitos. Dim. - 85 x 160 x 80 cm

**Base de licitação: € 100**



**634 • Mesa de casa de jantar**

mogno, pé torneado, séc. XX, pequenos defeitos. Dim. - 75 x 107 cm

**Base de licitação: € 50**



**635 • Cómoda**

mogno, com quatro gavetões, puxadores em metal, tampo em mármore, Romântica, séc. XIX, pequenos defeitos. Dim. - 116 x 116 x 45 cm

**Base de licitação: € 200**



**636 • Secretaria**

madeira folheada com friso embutido, três gavetas e dois gavetões, puxadores em metal amarelo, estilo Jorge III, séc. XIX/XX, pequenos defeitos. Dim. - 77 x 130 x 52 cm

**Base de licitação: € 50**



**637 • Cama**

madeira com marchetaria de outras madeiras, estilo D. Maria, séc.XX, sinais de uso. Dim. - 152 x 108 x 200 cm

**Base de licitação: € 100**



**638 • Mesa de frente sofá**

madeira dourada com entalhamentos, tampo em mármore, pés em cisne, séc. XX, pequenos defeitos. Dim. - 46 x 94 x 49 cm

**Base de licitação: € 40**



**639 • Carrinho chá**

estrutura em metal, tabuleiros em folha de madeira rebatíveis, com rodinhas, séc. XX, pequenos defeitos. Dim. - 80 x 70 x 42 cm

**Base de licitação: € 20**



**640 • Arca**

pele com pregaria, séc. XX, pequenos defeitos. Dim. - 59 x 90 x 48 cm

**Base de licitação: € 25**



**641 • Par de peanhas com tampo**

madeira entalhada e dourada, tampa em mármore, séc. XX, pequenos defeitos. Dim. - 47 x 90 x 3 cm.

**Base de licitação: € 30**



**642 • Armário vitrine**

madeira folheada, duas gavetas e duas portas, puxadores e ferragens em metal amarelo relevado, vitrine forrada a espelho com prateleira em vidro, séc.XX, sinais de uso. Dim. - 148 x 119 x 39 cm

**Base de licitação: € 25**



**643 • Moscatel Vinho Fino**

Adega Cooperativa de Favais, 2.L , garrafão com verga.

**Base de licitação: € 10**



**644 • Cartuxa Tinto colheita 1998 Duas garrafas**

Fundação Eugénio de Almeida, Évora, 750 ml.

**Base de licitação: € 15**



**645 • Glenfiddich Pure Malt**

75 cl., com caixa de origem em lata.

**Base de licitação: € 8**



**646 • Esporão Reserva 1999 e Quinta do Côtto Grande Escolha Tinto 2001**  
 Finagra S.A. e Montez Champalimaud, 750 ml.  
**Base de licitação: € 30**



**647 • Langs Select 12 years Scotch Whisky**  
 Escócia, 70 cl.  
**Base de licitação: € 15**



**648 • Dimple 15 anos**  
 1 lt.  
**Base de licitação: € 15**



**649 • Porto "Seljm" Colheita 1984**  
 Sociedade dos Vinhos Borges, 75 cl., engarrafado especialmente para Patrick Monteiro de Barros (veleiro Seljm).  
**Base de licitação: € 10**



**650 • Dimple 15 anos**  
 1 lt., com caixa de origem em cartão.  
**Base de licitação: € 15**



**651 • Tapada do Chaves Tinto Reserva 1999 e Reserva 2000 - duas garrafas**  
 Portalegre, 75 l.  
**Base de licitação: € 15**



**652 • Duas garrafas de Periquita Reserva 2005 e Solar de Samaniego Cianza 1999**  
 José Maria da Fonseca, Azeitão, 750 ml. E Bodegas Alavesas, Laguardia, 75 cl.  
**Base de licitação: € 10**



**653 ▪ Porto Burmester 10 anos e Osborne Port 10 years**

Porto, 75 cl.

**Base de licitação: € 10**



**654 ▪ Par de Jarrões**

porcelana da China, decoração policromada Mandarim, esbeiçadela e cabelo.

Dim. - 61 cm

**Base de licitação: € 150**



**655 ▪ Dois pratos e uma chávena**

porcelana, decoração policromada "Mandarim", China, séc.XX. Dim. - 24 cm

**Base de licitação: € 20**



**656 ▪ Terrina com prato**

faiança da fábrica P. Regout, decoração policromada "Timor", Maastricht, séc. XIX/XX, marcados e numerados, pega da tampa estalada. Dim. - 27 x 33 cm

**Base de licitação: € 30**



**657 ▪ Escritório**

madeira lacada a negro, decoração policromada "Paisagens", composto por; base, par de jarras, mata borrão e tinteiro, China, séc.XX. Dim. - 45 x 31 cm

**Base de licitação: € 80**



**658 ▪ Prato de grandes dimensões**

porcelana do Japão, decoração policromada e relevada, séc. XX, cabelo e pequenos defeitos. Dim.- 46,5 cm

**Base de licitação: € 80**



**659 ▪ Parte de serviço de chá**

porcelana do Japão, decoração relevada, policromada e dourada "Figuras e dragão", marcado, composto por; bule, dois açucareiros e seis chávenas com pires, séc. XX, sinais de uso. Dim. - 18 x 18 cm

**Base de licitação: € 100**



**660 ▪ Tabuleiro**

metal revelado e cinzelado, séc. XX, pequenos defeitos. Dim. - 74 x 48 cm

**Base de licitação: € 80**



**661 ▪ Balangatã**

metal comum, séc. XX, pequenas faltas e defeitos. Dim. - 20 x 30 cm

**Base de licitação:** € 50



**662 ▪ Bandeja**

casquinha, séc. XX, pequenos defeitos. Dim. - 20,5 cm

**Base de licitação:** € 10



**663 ▪ Toalha de mesa**

algodão com aplicações em renda, sinais de uso. Dim. - 190 x 170 cm

**Base de licitação:** € 40



**664 ▪ Mantón**

seda com bordados e franjas em fio de seda, séc. XX, pequenos defeitos. Dim. - 250 x 225 cm

**Base de licitação:** € 100



**665 ▪ Dois bordados e par de naperons**

um pintado à mão, outro bordado à mão, par de naperons bordados à mão

**Base de licitação:** € 20



**666 ▪ Toalha de rosto**

linho com rendas e ponto de cruz, séc.XX. Dim. - 70 x 197 cm

**Base de licitação:** € 30



**667 ▪ Toalha de rosto**

linho com bainhas abertas e renda, séc.XX. Dim. - 61 x 165 cm

**Base de licitação:** € 30



**668 ▪ Colar**

missangas e contas de hematite, fecho em metal. Dim.- 23 cm

**Base de licitação:** € 10



**669 ▪ Prato**

prata de 916 milésimos, contraste de Lisboa (1938-1984), marca de Ourivesaria ALSOUSA LDA<sup>a</sup> LISBOA. Peso: 78,79 g. ; Dim. - 13 cm

**Base de licitação: € 40**



**670 ▪ Salva**

prata de 833 milésimos, contraste do Porto (1938-1984). Peso: 288.66 g. ; Dim. - 24 cm

**Base de licitação: € 150**



**671 ▪ Caixa para tabaco**

pau-santo com aplicações em prata de 833 milésimos, decoração com medalhões e inscrição "tabaco", contraste de Lisboa (1887-1937), faltas. Dim. - 6 x 21,5 x 13 cm

**Base de licitação: € 50**



**672 ▪ Chávena e pires**

prata de 800 milésimos, decoração estriada, Europa, séc. XIX/XX, marca de garantia de teor. Dim.: 5 x 12,5 cm; Peso: 121,7 g.

**Base de licitação: € 60**



**673 ▪ "Descobrimientos Portugueses" série IV "As ilhas das especiarias"**

coleção de quatro moedas de 200 escudos em prata de 925 milésimos, coleção 3384, com estojo original e certificado de garantia do INCM. Peso: 105,7 g.

**Base de licitação: € 30**



**674 ▪ Caixa**

pau-santo com aplicações em prata de 833 milésimos, decoração com medalhão, flores e inscrição, contraste do Porto (1887-1937). Dim. - 5 x 18 x 9,5 cm

**Base de licitação: € 40**



**675 ▪ Cigarreira "Torre de Belém"**

prata de 833 milésimos, decoração relevada, contraste do Porto (1938-1984), amolgadelas. Peso: 95,5 g. ; Dim. - 10 x 8 cm

**Base de licitação: € 40**



**676 ▪ Aneleira e polidor de unhas**

prata de 833 milésimos, contraste do Porto (1887-1984), pequenas faltas e defeitos. Peso bruto: 66,1 g. ; Dim. - 10 x 9 cm

**Base de licitação: € 20**



**677 ▪ "Casario" - Hilário Roberto (1927-)**

óleo sobre tela, assinado, séc. XX. Dim. - 40 x 51 cm

**Base de licitação: € 220**



**678 ▪ "Naturez-morta"**

óleo sobre tela, Europa, séc. XX, pequenos defeitos. Dim. - 47 x 43 cm

**Base de licitação: € 80**



**679 ▪ Maquineta**

moldura em madeira, porta em vidro, interior técnica mista, séc.XX, caixa com vestígios de insetos xilófagos. Dim. - 48 x 62 x 15 cm

**Base de licitação: € 50**



**680 ▪ "Garças e Flores"**

óleo sobre tela, séc. XX, com restauros. Dim.- 99 x 160 cm

**Base de licitação: € 150**



**681 ▪ "Cena de caçada inglesa"**

impressão colorida sobre papel, séc. XX, pequenas faltas e defeitos. Dim. - 70 x 129 cm

**Base de licitação: € 40**



**682 ▪ "Paisagem"**

óleo sobre tela, assinado, atribuível a Luís Afonso segundo chapa de identificação, séc. XX. Dim. - 54 x 68,5 cm

**Base de licitação: € 80**



**683 ▪ "Sem título" - MANUEL BOTELHO**

serigrafia sobre papel, assinada e datada de 1981, numerada 61/280, sinais de humidade. Dim. - 51 x 67 cm

**Base de licitação: € 100**



**684 ▪ "Paisagem"**

gravura sobre papel, estilo Império, séc. XIX/XX. Dim. - 39 x 46 cm

**Base de licitação: € 10**

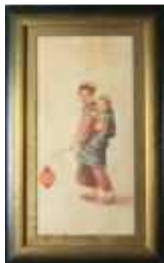

**685 • "Mulher com criança"**

aguarela sobre papel, assinada, Japão, séc. XX, sinais de humidade. Dim. - 25 x 15 cm

**Base de licitação:** € 20



**686 • "Vista de Coimbra"**

impressão sobre papel, séc. XX. Dim. - 102 x 166 cm

**Base de licitação:** € 75



**687 • Câmara fotográfica AGFA SYNCHRO BOX**

filme de 120 mm, Alemanha, anos 50, com estojo, mecanismo por testar.

**Base de licitação:** € 20



**688 • Rádio - RCA**

caixa em madeira folheada, mecanismo não testado. Dim. - 36 x 57 x 25 cm

**Base de licitação:** € 40



**689 • Escultura - Chartes d'Almeida**

escultura em acrílico, numerada 134/150, assinada e datada 2007. Dim. - 15 x 15 x 15 cm

**Base de licitação:** € 40



**690 • Três bandejas**

folha metálica pintada, decoração policromada e dourada "Flores" sobre fundo preto, séc.XX, oxidações e sinais de uso. Dim. - 51 x 40 cm (maior)

**Base de licitação:** € 20



**691 • "Sentiment femme" - Escada**

factice gigante de exposição, ano de lançamento 2000, contem água colorida. Dim.- 31 x 10 cm.

**Base de licitação:** € 120



**692 • Mala de viagem**

couro, fechos em metal, séc. XX, pequenos defeitos. Dim. - 17 x 55 x 32 cm

**Base de licitação:** € 30



**693 • Tinteiro "Cavalo"**

bronze dourado, séc. XX, pequenos defeitos. Dim. - 16 x 26 cm

**Base de licitação:** € 40



**694 • Três apliques de dois lumes**

metal pintado, séc. XX, sinais de uso, pequenos defeitos. Dim - 27 x 30 cm.

**Base de licitação:** € 30



**695 • Candeeiro de pé alto**

madeira torneada, séc.XX, vestígios de insetos xilófagos. Dim. - 195 cm

**Base de licitação:** € 10



**696 • Candeeiro**

base metal comum, chaminé e campânula em vidro, eletrificado, séc. XX, pequenos defeitos. Dim. - 56 cm

**Base de licitação:** € 40



**697 • Par de apliques de dois lumes**

metal pintado, séc. XX, sinais de uso, pequenos defeitos. Dim - 27 x 30 cm.

**Base de licitação:** € 30



**698 • Par de candeeiros**

vidro soprado, séc. XX, eletrificados. Dim. - 40 x 14 cm

**Base de licitação:** € 40



**699 • Lustre de seis lumes**

metal amarelo relevado com e pingentes em vidro, séc, XX, pequenos defeitos. Dim. - 101 x 68 cm

**Base de licitação:** € 40



**700 • Duas mesas de apoio**

diversas madeiras, uma ebanizada, tampo com tecido, séc. XX, sinais de uso. Dim. - 73 x 79 x 79 cm

**Base de licitação:** € 40



**701 ▪ Armário louceiro**

raiz de nogueira, portas com vidrinhos, prateleiras no interior, corpo inferior com gavetas e portas, puxadores em metal amarelo, pés em garra, séc. XX, pequenas faltas e defeitos. Dim. - 223 x 205 x 53 cm

**Base de licitação: € 150**



**702 ▪ Aparador**

nogueira e raiz de nogueira, quatro gavetas e quatro portas, puxadores em metal amarelo, pés em garra, séc. XX, pequenos defeitos. Dim. - 89 x 204 x 54 cm

**Base de licitação: € 150**



**703 ▪ Mesa de frente de sofá**

teca, tampo pintado, séc. XX, pequenos defeitos. Dim. - 42 x 64 x 43 cm

**Base de licitação: € 60**



**704 ▪ Cômoda**

madeira exótica entalhada, duas gavetas e três gavetões, puxadores em metal amarelo relevado, séc. XX, pequenos defeitos. Dim. - 96 x 110 x 50 cm

**Base de licitação: € 150**



**705 ▪ Cinco cadeiras**

castanho torneado e entalhado, séc. XX, uma partida, faltas e defeitos. Dim. - 104 x 45 x 40 cm

**Base de licitação: € 40**



**706 ▪ Seis cadeiras**

madeira envernizada, costas recortadas e entalhadas "Dragão", assento em tecido, séc.XX, sinais de uso. Dim. - 53 x 44 x 47 cm

**Base de licitação: € 100**



**707 ▪ Mesa**

madeira torneada, séc. XX, pequenos defeitos Dim.- 71 x 60 x 60 cm

**Base de licitação: € 50**



**708 ▪ Espelho**

madeira entalhada, dourada e pintada, séc. XX, pequenos defeitos. Dim. - 71 x 72 cm

**Base de licitação: € 20**



**709 • Sofá de três lugares**

estrutura em madeira, estofado a tecido, séc.XX. Dim. - 83 x 178 x 77 cm

**Base de licitação:** € 100



**710 • Credência**

madeira com aplicações entalhadas, pintada a bege, tampo em mármore, costas com placa de madeira estofada a napa e pregaria, séc. XIX, pequenas faltas e defeitos. Dim. - 105 x 118 x 47 cm

**Base de licitação:** € 50



**711 • Móvel louceiro rústico**

pinho, de duas portas com almofada recortada, interior com duas prateleiras, base com gavetão, séc.XX. Dim. - 164 x 108 x 46 cm

**Base de licitação:** € 60



**712 • Cabaça bule**

porcelana da China, redecorada na Europa, usualmente na Holanda, decoração policromada e dourada "flores", marcada, reinado Kangxi (?) (1662-1722), desgaste no dourado e pequena esbeiçadela no bordo. Dim.- 16,5 cm.

**Base de licitação:** € 60



**713 • Prato**

porcelana, decoração policromada, "Casal", marcado, China, séc.XX. Dim. - 3 x 23 cm

**Base de licitação:** € 20



**714 • Jarrão**

porcelana da China, decoração policromada com figuras imperiais, imortal, paisagem com morcegos e outros símbolos, bordo e base decorados a azul com gregas, marcado, faltas e defeitos, partido e colado. Dim.- 36 x 23 cm

**Base de licitação:** € 40



**715 • "Pássaro e flores"**

escultura em pedra sabão, China, séc. XX, pequenas faltas e defeitos. Dim.- 18 x 16 x 9 cm

**Base de licitação:** € 40

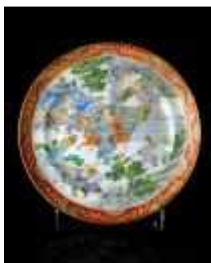

**716 • Prato**

porcelana, decoração policromada "Batalha", China, séc.XIX, com restauros, sinais de uso. Dim. - 24 cm

**Base de licitação: € 20**



**717 • Jarra**

metal, cloisonné, decoração policromada "Flores", China, séc.XX. Dim. - 15 x 8 cm

**Base de licitação: € 40**



**718 • Tapete**

fio de lã, decoração policromada, oriental, pequenos defeitos. Dim. - 250 x 340 cm

**Base de licitação: € 100**



**719 • Par de panos litúrgicos**

tecido bordado, com aplicações de galões, séc. XX, sinais de uso. Dim. - 80 x 60 cm

**Base de licitação: € 40**



**720 • Par de panos litúrgicos**

tecido bordado, com aplicações de galões, séc. XX, sinais de uso. Dim. - 248 x 23 cm

**Base de licitação: € 35**



**721 • Par de panos litúrgicos**

tecido bordado, com aplicações de galões, séc. XX, sinais de uso. Dim. - 124 x 23 cm

**Base de licitação: € 40**



**722 • Par de panos litúrgicos**

tecido bordado, com aplicações de galões, séc. XX, sinais de uso. Dim. - 236 x 222 cm

**Base de licitação: € 40**



**723 • Toalha de rosto**

linho com renda e crochet, séc. XX, pequenos defeitos. Dim. - 56 x 148 cm

**Base de licitação: € 30**



**724 • Toalha de rosto**

linho com bainhas abertas e renda, séc. XX, pequenos defeitos. Dim. - 58 x 117 cm

**Base de licitação: € 30**



**725 • Tapete de arraiolos**

fio de lã, decoração policromada "Flores". Dim. - 240 x 172 cm

**Base de licitação: € 100**



**726 • Quatro garrafas de vinho do Porto**

Sandeman Founders Reserve, Borges Tawny Uma Coroa, Sandeman Porto Tawny e Porto Calém Velhotes, 75 cl.

**Base de licitação: € 20**



**727 • Constantino Vinho Velho do Porto**

Superior Old Doce Aloirado, 750 ml.

**Base de licitação: € 10**



**728 • Tapada do Chaves Tinto Reserva 2000 - Duas garrafas**

Tapada do Chaves SOC. Agrícola e Comercial, Portalegre, 75 Cl

**Base de licitação: € 25**



**729 • Par de pássaros**

barro pintado, decoração policromada esponjada, assinados "S. Roquette", séc. XX, defeitos. Dim.- 9 x 11 cm

**Base de licitação: € 25**



**730 • Vinha Grande Tinto 1991, Côtto Grande Escolha 2001 e Pelada 2003**

Casa Ferreirinha, 750 ml.; Montez Champalimaud, 750 ml. E Álvaro Manuel A. F. Castro, 750 ml.

**Base de licitação: € 40**



**731 • Porto "Seljm" Colheita 1984**

Sociedade dos Vinhos Borges, 75 cl., engarrafado especialmente para Patrick Monteiro de Barros (veleiro Seljm).

**Base de licitação: € 10**



**732 ▪ Collares Visconde Salreu Colheita de 1967**

D. J. Silva Lda., Lisboa.

**Base de licitação: € 20**



**733 ▪ Aguardente de Medronho S. Barnabé Almodôvar**

Produtor: (Joaquim dos Pás de S. Pedro), Joaquim Sebastião, rótulo dactilografado e colado com fita cola.

**Base de licitação: € 5**



**734 ▪ Cesto com três garrafas**

cesto em verga com fecho em metal contendo uma garrafa de Anis Escarchado Caves Aliança, uma garrafa de Cherry Abadia e uma garrafa de Anis "Dómu", pequenos defeitos, garrafas antigas, uma aberta. Dim.- 37 x 34 x 12 cm

**Base de licitação: € 20**



**735 ▪ Madeira Henriques Seco e Duke of Cambridge Blandys Reserve Madeira Verdelho**

750 ml.

**Base de licitação: € 20**



**736 ▪ Barros Porto Branco seco - 2 garrafas**

Barros, Almeida e Co., Porto, rótulos danificados e uma das garrafas com ligeira perda.

**Base de licitação: € 15**



**737 ▪ Jarro térmico e duas garrafas**

metal comum e vidro, Inglaterra, séc.XX. Dim. - 33 x 7 cm

**Base de licitação: € 20**



**738 ▪ Quatro aneleiras**

prata de 833 milésimos, decorações diversas, contrastes do Porto (1887-1984), pequenos defeitos. Peso: 76.7 g. ; Dim. - 11 cm

**Base de licitação: € 30**



#### 739 • Saleiro e pimenteiro

estrutura em casquinha com dois reservatórios com almas em vidro e duas conchas em prata inglesa de 925 milésimos, marca da cidade de Londres (1878), marca de ourives ilegível. Peso: 12,1 g. Dim. - 13 x 16 x 9,5 cm

Base de licitação: € 30



#### 740 • Pisa papéis

base em mármore com aplicação em prata de 833 milésimos, decoração reserva, contraste do Porto (1887-1937), amolgadela. Dim. - 10,5 x 10,5 cm

Base de licitação: € 15



#### 741 • Elefante

prata branca e oxidada de 925 milésimos, contraste do Porto (pós-1985). Peso: 67,2 g. ; Dim. - 6,5 x 8 cm

Base de licitação: € 60



#### 742 • Relógio INCABLOC

caixa em metal, movimento mecânico, Suíça, séc. XX, faltas e defeitos. Dim. - 3,5 cm

Base de licitação: € 15



#### 743 • Porta retratos de pequenas dimensões

pau-santo com aplicações em prata de 833 milésimos, contraste do Porto (1887-1937), pequenas faltas e defeitos. Dim. - 10 x 8 cm

Base de licitação: € 25



#### 744 • Tabuleiro com gradinha

casquinha inglesa Sheffield, decoração relevada com parras, uvas e volutas, gradinha decorada com grinaldas, marcado, sinais de uso. Dim.- 3 x 40 x 26 cm

Base de licitação: € 30



#### 745 • Prato de Natal

porcelana da Fábrica da Vista Alegre, decoração policromada exclusiva para a Festa de Natal de 1980, marcado. Dim.- 19,5 cm

Base de licitação: € 10



#### 746 • Bule de caldo

porcelana da fábrica da Vista Alegre, decoração policromada "flores", marca nº 32 (1947-1968). Dim.- 8 x 17 cm

Base de licitação: € 10



#### 747 • Três vasos

cerâmica da fábrica ALELUIA, decorações com inscrições, marcados, séc. XX, sinais de uso, um com cabelo e esbeiçadela. Dim.- 5,5 x 6,5 cm (maior)

**Base de licitação:** € 20



#### 748 • Parte de serviço e saladeira

porcelana da fábrica da Vista Alegre, decoração policromada e dourada "flores", marca nº 31 (1924-1947), composto por bule, açucareiro, leiteira, manteigueira, taça, dois pratos de bolo e onze chávenas e doze pires, sinais de uso, pequenos defeitos#bule com bico partido e colado. Dim. - 13 x 27 cm (o bule)

**Base de licitação:** € 40



#### 749 • Prato de Natal

porcelana da Fábrica da Vista Alegre, decoração policromada exclusiva para a Festa de Natal de 1989, marcado, com caixa original de cartão. Dim.- 19 cm

**Base de licitação:** € 10



#### 750 • Prato de Natal

porcelana da Fábrica da Vista Alegre, decoração policromada exclusiva para a Festa de Natal de 1983, marcado, com caixa original de cartão. Dim.- 19,5 cm

**Base de licitação:** € 10



#### 751 • Friso de 33 azulejos

decoração a azul e branco, séc. XX, faltas e defeitos. Dim. - 154 x 181 cm

**Base de licitação:** € 40



#### 752 • "Cães"

litografia sobre papel, assinada, França, séc. XX. Dim. - 33 x 25 cm

**Base de licitação:** € 20



#### 753 • "Sem título" - A. BARROS

guache sobre papel, assinado e datado de 1982, bastantes manchas de humidade e picos de acidez. Dim. - 33 x 23 cm

**Base de licitação:** € 20



**754 • "Rue des lisses, Bayonne"**

aguarela sobre papel, assinada e datada de 4-9-18. Dim. - 20 x 26

**Base de licitação: € 5**



**755 • "Bayonne"**

aguarela sobre papel, assinada e datada de 20-5-918. Dim. - 21 x 26 cm

**Base de licitação: € 5**



**756 • "Bayonne"**

aguarela sobre papel, assinada e datada de 15-5-1918. Dim. - 21 x 44 cm

**Base de licitação: € 20**



**757 • "Paisagem"**

óleo sobre tela, com rasgão. Dim. - 53 x 97 cm

**Base de licitação: € 20**



**758 • "Catedral"**

grafite aguarelada sobre papel, assinada e datada de 1919. Dim. - 27 x 20 cm

**Base de licitação: € 5**



**759 • "Bayonne"**

aguarela sobre papel, assinada e datada de 1918, picos de acidez. Dim. - 22 x 27 cm

**Base de licitação: € 5**



**760 • "Paisagem" - MARIA FERNANDA AMADO (1924-)**

óleo sobre platex, assinado, séc. XX. Dim. - 30 x 34 cm

**Base de licitação: € 450**



**761 • Espada africana**

espada com bainha em pele, Guiné, séc. XX, pequenas faltas e defeitos. Dim. - 83 cm

**Base de licitação: € 25**



**762 ▪ "Be Sparkling" - Gai Mattiolo**

factice gigante de exposição, ano de lançamento 1991, contem água colorida.  
Dim.- 53 x 10 cm.

**Base de licitação: € 160**



**763 ▪ Duas caixas**

madeira com aplicações em metal amarelo, interior forrado a veludo vermelho, uma com chave, numeradas, séc. XX, pequenos defeitos. Dim.- 9 x 24 x 9 cm

**Base de licitação: € 20**



**764 ▪ "Sentiment" - Escada**

factice gigante de exposição, ano de lançamento 2002. Dim.- 37 x 14 x 9 cm.

**Base de licitação: € 90**



**765 ▪ Rádio com caixa**

mecanismo não testado. Dim. - 33 x 54 x 30 cm

**Base de licitação: € 20**



**766 ▪ Rádio - Philips**

mecanismo não testado. Dim. - 18 x 27 x 9 cm

**Base de licitação: € 10**



**767 ▪ Par de apliques**

metal pintado, séc. XX, sinais de uso, pequenos defeitos. Dim - 27 x 30 cm.

**Base de licitação: € 30**



**768 ▪ Aplique**

porcelana, decoração policromada "Marmoreado", séc. XX, pequenos defeitos.  
Dim. - 18 x 26 cm

**Base de licitação: € 30**



**769 ▪ Mesa de casa de jantar**

olho de perdiz, séc. XX, pequenas faltas e defeitos. Dim. - 75 x 160 x 100 cm

**Base de licitação: € 100**



**770 ▪ Candeeiro foco**

estrutura em metal e metal pintado, séc.XX, sinais de uso não testado. Dim. - 180 x 30 x 34 cm

**Base de licitação: € 50**



**771 • Candeeiro de mesa**

cerâmica pintada, decoração vazada e policromada "Animais" e "Geométricos", marcado, séc. XX. Dim. - 47 x 14 cm

**Base de licitação: € 30**



**772 • Mesa de apoio**

madeira torneada e pintada, decoração policromada, tampo com figura feminina, Índia, séc. XIX, pequenas faltas. Dim. - 44 x 34 x 33 cm

**Base de licitação: € 30**



**773 • Mesa de jogo grande**

teca, tampo em tecido, pernas rebatíveis, séc. XX, Curitiba - Brasil, pequenos defeitos. Dim. - 73 x 120 x 74 cm

**Base de licitação: € 100**



**774 • Cômoda**

mogno, três gavetões, puxadores em metal, Romântica, falta de um puxador. Dim. - 81 x 102 x 51 cm

**Base de licitação: € 20**



**775 • Cabide**

madeira, séc. XX, pequenos defeitos. Dim. - 126 x 45 cm

**Base de licitação: € 60**



**776 • Par de sofás e banquetas**

estrutura em madeira, forrados a couro e pregaria, costas em capitonê, séc. XX, faltas e defeitos, sinais de uso. Dim. - 83 x 70 x 72 cm

**Base de licitação: € 60**



**777 • Mesa de cancela**

madeira torneada, com duas gavetas, puxadores em metal amarelo, séc. XX. Dim. - 74 x 90 x 31 cm

**Base de licitação: € 40**



**778 • Mesa de jogo quadrada**

teca, tampo em tecido, pernas rebatíveis, séc. XX, Curitiba - Brasil, pequenos defeitos. Dim. - 73 x 74 x 74 cm

**Base de licitação: € 80**



**779 • Base de floreira**

madeira torneada, séc.XX. Dim. - 80 x 27 cm

**Base de licitação:** € 10



**780 • Sete cadeiras**

pau-santo, costas torneadas, assento em palhinha, estilo Regência, séc.XX, sinais de uso. Dim. - 86 x 46 x 44 cm

**Base de licitação:** € 150



**781 • Arca**

madeira exótica entalhada, interior com divisórias, séc. XX. Dim. - 67 x 103 x 53 cm

**Base de licitação:** € 60



**782 • Par de cadeiras**

madeira, costas tabela com entalhamentos "Flores", assento em palhinha, séc.XX, sinais de uso, uma com palhinha rota. Dim. - 86 x 44 x 41 cm

**Base de licitação:** € 80



**783 • Par de candeeiros**

porcelana, decoração policromada "Figuras", com abat-jours, China, séc. XX. Dim. - 54 x 35 x 25 cm

**Base de licitação:** € 50



**784 • Buda sentado segurando carpa**

escultura em porcelana de Macau, decoração a azul, com base em madeira séc. XX, Dim.- 30 x 33 x 17 cm.

**Base de licitação:** € 60



**785 • Taça**

metal amarelo, cinzelado "Dragão e Galo", marcada, China, séc.XX, oxidações. Dim. - 8 x 18 cm

**Base de licitação:** € 20



**786 • Par de pratos**

porcelana da China, decoração policromada e dourada "Mandarim", séc. XX, pequenos defeitos. Dim.- 21,5 cm

**Base de licitação:** € 10



**787 • Cronómetro de bolso HERWINS**

caixa em metal, movimento mecânico, Suíço, séc. XX, mecanismo a necessitar de revisão, pequenas faltas e defeitos. Dim. - 7 cm

**Base de licitação: € 30**



**788 • Seis colheres de chá**

prata de 833 milésimos, decoração vazada com medalhões, contraste do Porto (1887-1937). Peso: 77 g. ; Dim. - 11,5 cm

**Base de licitação: € 30**



**789 • Chávena de café**

prata de 833 milésimos, contraste do Porto (1887-1937). Peso: 122.72 g. ; Dim. - 6,5 x 23,5 cm

**Base de licitação: € 60**



**790 • Argola de guardanapo**

prata de milésimos, contraste do Porto (1938-1983). Peso: 10 g.

**Base de licitação: € 5**



**791 • Três pares de argolas e sete anéis**

prata de 833 e 835 milésimos, decorações várias, cravejado com marcassites e conta de massa, contrastes do Porto (1938-pós-1985), pequenos defeitos. Peso bruto: 19,5 g. ; Dim. - 2,5 cm (argolas maiores)

**Base de licitação: € 20**



**792 • Dois cinzeiros**

prata de 833 milésimos, um com decoração "Caravela S. Miguel", contrastes do Porto (1938-1984). Peso: 130,6 g. ; Dim. - 10,5 cm (maior)

**Base de licitação: € 60**



**793 • Quatro argolas de guardanapo prata**

prata de 833 milésimos, decorações diversas, contrastes do Porto (1938-1984). Peso: 51,9 g. ; Dim. - 7 x 3 cm

**Base de licitação: € 50**

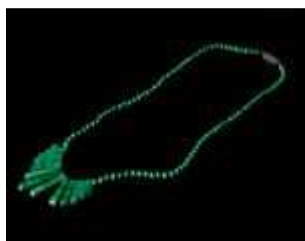

**794 • Colar**

contas de malaquite com fecho em metal, séc. XX. Dim.- 22 cm

**Base de licitação: € 10**



**795 • Colar**

contas de vidro facetadas, fecho em metal, com estojo. Dim.-21 cm

**Base de licitação: € 30**



**796 • Par de consolas**

madeira pintada, estilo Luis XVI, séc.XX. Dim. - 86 x 90 x 35 cm

**Base de licitação: € 80**



**797 • Armário lavatório**

madeira com entalhamentos, tampo em mármore, Romântico, séc.XX, sem bacia. Dim. - 92 x 84 x 54 cm

**Base de licitação: € 20**



**798 • Par de peanhas**

madeira entalhada e dourada, decoração "flores", séc. XX. Dim. - 23 x 21 x 13 cm.

**Base de licitação: € 30**



**799 • Par de peanhas**

madeira entalhada e dourada, decoração com motivos vegetalistas, séc. XX. Dim. - 28 x 31 x 15 cm.

**Base de licitação: € 20**



**800 • Par de mesas de apoio**

madeira, com filete de outra madeira, com gaveta, estilo D. Maria, séc.XX, sinais de uso. Dim. - 64 x 45 x 29 cm

**Base de licitação: € 50**



**801 • Arca**

cânfora com entalhamentos "Pássaros e Anciões", ferragens e metal amarelo, China, séc.XX, sinais de uso. Dim. - 78 x 95 x 54 cm

**Base de licitação: € 20**



**802 • Sofá**

estrutura em madeira, estofado a tecido em capitonê, pés em rodízio, séc. XX, pequenos sinais de uso. Dim. - 81 x 125 x 60 cm

**Base de licitação: € 50**



**803 • Móvel rústico**

castanho, porta com janela e almofada, laterais almofadadas, duas prateleiras no interior, séc. XX. Dim. - 105 x 70 x 50cm

**Base de licitação: € 20**



**804 • Cinco cadeiras**

madeira, costas e assentos couro com pregaria, pés torcidos, séc.XX, vestígios de insetos xilófagos. Dim. - 92 x 43 x 39 cm

**Base de licitação: € 50**



**805 • Mesa de jogo**

madeira pés torneados, tampo basculante forrado a tela, séc.XX, tampo superior estalado. Dim. - 76 x 81 x 41 cm

**Base de licitação: € 80**



**806 • Escaparate**

mogno, prateleiras torneadas, séc. XX, pequenos defeitos. Dim. - 97 x 88 x 16 cm

**Base de licitação: € 30**

**807 • Relógio A BOA REGULADORA**

madeira lacada policromada e metal, mecanismo mecânico com chave, marcado e numerado 312/24, Portugal, séc. XX, faltas na policromia e pequenos defeitos, mecanismo por testar. Dim.- 50 x 24 x 14 cm

**Base de licitação: € 20**



**808 • Cabeça de Buda**

madeira exótica entalhada e dourada, séc.XX/XXI, Oriente. Dim. - 41 x 32 x 15 cm

**Base de licitação: € 50**



**809 • Rádio - Blaupunkt**

mecanismo não testado. Dim. - 29 x 19 x 17 cm

**Base de licitação: € 10**



**810 • Rádio**

caixa em madeira folheada, mecanismo não testado. Dim. - 34 x 42 x 15 cm

**Base de licitação: € 20**



**811 ▪ Malote**

couro, séc. XX. Dim. - 23 x 47 x 25 cm

**Base de licitação:** € 50



**812 ▪ Máquina de escrever - UNDERWOOD**

metal, séc. XX, não testada. Dim. - 25 x 42 x 33 cm

**Base de licitação:** € 50



**813 ▪ Par de lanternas**

estrutura em ferro, vidro baço, séc. XX, pequenos defeitos. Dim. - 78 x 63 cm

**Base de licitação:** € 20



**814 ▪ Candeeiro de mesa**

base em metal prateado relevado, esculturas "meninos e pássaros", campânula em vidro biselado, séc. XX. Dim. - 60 x 22 cm

**Base de licitação:** € 100



**815 ▪ Lustre de oito lumes**

bronze, Arte Nova, séc. XIX/XX. Dim. - 89 x 65 cm

**Base de licitação:** € 30



**816 ▪ Candeia de teto de quatro lumes**

metal dourado, séc.XIX/XX, sinais de uso. Dim. - 78 x 63

**Base de licitação:** € 80



**817 ▪ Conjunto de escritório**

prata de 925 milésimos, composto por caneta de aparo, tinteiro e sinete, contraste de Lisboa (pós-1985), marca de ourives Leitão & Irmão, 1º título, com estojo. Dim. - 19,5 cm (caneta de aparo)

**Base de licitação:** € 120



**818 ▪ Anel**

prata de 835 milésimos, contraste do Porto (pós-1985). Peso: 3,7 g.

**Base de licitação:** € 10



**819 ▪ Anel**

prata de 925 milésimos, contraste do Porto (pós-1985). Peso: 5,8 g.

**Base de licitação: € 5**



**820 ▪ Cordão**

prata de 833 milésimos, contraste do Porto (1938-1984). Peso: 286,5 g. ; Dim. - 82 cm

**Base de licitação: € 140**



**821 ▪ Paliteiro**

prata de 925 milésimos, decoração relevada com frutas, contraste do Porto (1938-1984). Peso: 39,2 g. ; Dim. - 10 x 2,5 cm

**Base de licitação: € 30**



**822 ▪ Tabuleiro de pequenas dimensões**

prata de 925 milésimos, contraste do Porto (pós-1985), marca de ourives M.A. GOMES&GOMES, Póvoa de Varzim, com caixa e certificado de autenticidade. Peso: 174 g. ; Dim. - 12 x 16 cm

**Base de licitação: € 100**



**823 ▪ Chávena de chá**

crystal Atlantis com montagens e pires em prata portuguesa de 925 milésimos, decoração com flores, contraste do Porto (pós-1985). Peso: 147. 1 g. ; Dim. - 7,5 x 12 cm

**Base de licitação: € 80**



**824 ▪ Prato de pão**

prata espanhola de 915 milésimos, marca de garantia de teor (pós-1934 )Peso: 261,4 g. ; Dim. - 25 cm

**Base de licitação: € 130**



**825 ▪ "Paisagem" - T.SPINKS**

óleo sobre tela, assinado e datado 1876. Dim. - 28 x 42 cm

**Base de licitação: € 80**



**826 ▪ Moldura com paisagem em placas de vidro pintadas, Japão**

**Base de licitação: € 20**



**827 • "Bailadeiras"**

pintura sobre tecido, séc. XX. Dim. - 55 x 40 cm

**Base de licitação:** € 10



**828 • "Veneza"**

óleo sobre platex, assinado, séc. XX. Dim. - 81 x 63 cm

**Base de licitação:** € 250



**829 • "Paisagem"**

óleo sobre platex, assinado e datado de 1898 (?). Dim. - 17 x 22 cm

**Base de licitação:** € 50



**830 • Duas placas "animais"**

metal cinzelado, uma assinada O. PFLUG e datada de 1903 e com inscrição, oxidação. Dim. - 20 x 20 cm

**Base de licitação:** € 80



**831 • "Cena de interior"**

óleo sobre platex, assinado e datado, séc.XX, Dim. 35 x 49 cm

**Base de licitação:** € 40



**832 • "Cena de interior"**

óleo sobre platex, assinado e datado, séc.XX. Dim. 35 x 49 cm

**Base de licitação:** € 40



**833 • Senhorinha**

estrutura em madeira, forrada a tecido, costas em capitonê, base com franjas, séc. XX, sinais de uso. Dim. - 80 x 62 x 65 cm

**Base de licitação:** € 30



**834 • Mesa pé-de-galo**

vinhático, tampo rebatível com entalhamentos, pés em garra, séc.XIX/XX Dim. - 74 x 65 cm

**Base de licitação: € 80**



**835 • Pequena arca**

madeira com pregaria e ferragens em metal, séc.XIX, sinais de uso. Dim. - 43 x 59 x 35 cm

**Base de licitação: € 30**



**836 • Cabide/Cabeceira cama**

madeira com entalhamentos, séc.XIX. Dim. - 44 x 73 cm

**Base de licitação: € 30**



**837 • Móvel com radio - Rio de Blaupunkt Luxe**

madeira folheada, séc.XX, mecanismo não testado. Dim. - 84 x 61 x 36 cm

**Base de licitação: € 50**



**838 • Bufete**

pau-santo e outras madeiras, tampo em tremidos, pés e travamentos torneados, com duas gavetas, puxadores e ferragens em metal amarelo, séc.XIX, restaurados. Dim. - 59 x 65 x 46 cm

**Base de licitação: € 100**



**839 • Cómoda**

nogueira, tampo em mármore, com três gavetas, ferragens em metal amarelo, Romântica, séc.XIX, mármore partido e colado, faltas de puxadores, defeitos.

Dim. - 90 x 81 x 47 cm

**Base de licitação: € 25**



**840 • Senhorinha**

estrutura em madeira, estofada a veludo, costas em capitonê, base com franjas, séc.XX, sinais de uso. Dim. - 85 x 68 x 65 cm

**Base de licitação: € 20**



**841 • Três jarras de altar**

porcelana, decoração policromada e dourada, portuguesas, séc. XX. Dim. - 15 cm (maior)

**Base de licitação: € 10**



**842 ▪ Floreira**

louça de Alcobaça, decoração policromada e dourada, marcada na base, séc. XX, pequenos defeitos. Dim.- 24 x 38 x 17 cm

**Base de licitação: € 10**



**843 ▪ Prato de Natal**

porcelana da Fábrica da Vista Alegre, decoração policromada exclusiva para a Festa de Natal de 1986, marcado, com caixa original de cartão. Dim.- 19 cm

**Base de licitação: € 10**



**844 ▪ Bacia e jarro**

faiança policromada, decoração "flores", marcada, séc. XX, cabelos, esbeijadela na bacia. Dim. - 38 x 40 cm

**Base de licitação: € 40**



**845 ▪ Prato de Natal**

porcelana da Fábrica da Vista Alegre, decoração policromada exclusiva para a Festa de Natal de 1984, marcado, com caixa original de cartão. Dim.- 19 cm

**Base de licitação: € 10**



**846 ▪ Prato de Natal**

porcelana da Fábrica da Vista Alegre, decoração policromada exclusiva para a Festa de Natal de 1985, marcado, com caixa original de cartão. Dim.- 19 cm

**Base de licitação: € 10**



**847 ▪ Cinzeiro**

prata de 833 milésimos, decoração com pés "flores", contraste de Lisboa (1887-1937). Peso: 96 g. ; Dim. - 9 x 3 cm

**Base de licitação: € 30**



**848 ▪ Relógio CAUNY CAPORAL**

caixa em metal plaqueado, movimento mecânico, Suíço, séc. XX, a funcionar, faltas e defeitos. Dim. - 3,5 cm

**Base de licitação: € 25**



**849 • Travessa**

metal comum, decoração estampada, séc. XX. Dim. - 46 x 37 cm

**Base de licitação: € 10**



**850 • Par de colheres de café**

prata de 833 milésimos, contraste do Porto (1938-1984). Peso: 32,4 g. ; Dim. - 10 cm

**Base de licitação: € 5**



**851 • Par de pratos marcadores**

prata de 916 milésimos, contraste de Lisboa (1938-1984). Peso: 718,92 g. ; Dim. - 22 cm

**Base de licitação: € 360**



**852 • Salva**

prata francesa de 950 milésimos, centro cinzelado com reserva, marca de garantia de teor (1878-1973), pequenos defeitos. Peso: 613,63 ; Dim. - 30 cm

**Base de licitação: € 300**



**853 • Caixa de toilette**

metal dourado, aplicações em madrepérola, interior com espelho, Europa, séc. XX. Dim.: 7,5 x 7,5 cm

**Base de licitação: € 25**



**854 • Isqueiro ZIPPO**

metal, decoração estampada, numerado I-VII, U.S.A., mecanismo a necessitar de revisão. Dim. - 5,5 x 4 cm

**Base de licitação: € 15**



**855 • Parte de serviço**

porcelana, decoração policromada e dourada, composto por bule, leiteira, chávena com pires e dois pratos de bolo, marcado, séc. XX, pequenas faltas e defeitos. Dim. - 20 cm (maior)

**Base de licitação: € 20**



**856 • Par de pratos**

porcelana da China, decoração Mandarim, séc. XX, um partido e colado. Dim. - 20 cm

**Base de licitação: € 5**



#### 857 ▪ Seis chávenas com pires

copos em vidro verde, base de encaixe e pires em metal amarelo relevado, decoração "Dragão e nuvens", China, séc. XX, sinais de uso. Dim. - 5,5 cm

**Base de licitação:** € 20



#### 858 ▪ Par de jarrões

porcelana do Japão, decoração policromada e relevada, marcados, séc. XX, um restaurado com base partida e colada. Dim. - 49 x 22 cm

**Base de licitação:** € 100



#### 859 ▪ Pote com tampa

porcelana da china, decoração policromada e dourada, pega da tampa, asas e pés relevados com figuras zoomórficas, marcado, séc. XX, sinais de uso, pequenos defeitos e desgaste no dourado. Dim. - 15,5 x 16 cm

**Base de licitação:** € 20



#### 860 ▪ Telescópio com caixa - Bresser

skylux, séc.XX, pequenos defeitos. Dim. - 97 x 77 cm

**Base de licitação:** € 40



#### 861 ▪ Relógio de parede - MAUTHE

caixa em madeira, de pêndulo, mostrador em metal prateado, marcado, com chave, Alemanha, séc.XX, vestígios de insetos xilófagos, mecanismo não testado. Dim. - 77 x 33 x 17 cm

**Base de licitação:** € 40



#### 862 ▪ Máquina de escrever com mala - ROYAL

metal, séc. XX, não testada. Dim. - 17 x 33 x 32 cm

**Base de licitação:** € 50



#### 863 ▪ Estojo com gilete de viagem e relógio de viagem

metal, relógio Alemão, marcado Kaiser, caixa forrada a tecido, sinais de uso, mecanismo não testado. Dim. - 9 x 8 x 8 cm

**Base de licitação:** € 10



#### 864 ▪ Catorze castiçais

materiais diversos, faltas e defeitos. Dim. - 41 x 13 cm

**Base de licitação:** € 40



**865 ▪ Cadeira de bebê**

madeira pintada, com rodinhas, séc. XX, pequenas faltas e defeitos. Dim. - 56 x 78 x 50 cm (baixa)

**Base de licitação: € 40**



**866 ▪ Duas cadeiras**

ferro pintado, séc. XX (anos 70), oxidações. Dim. - 75 x 47 x 47 cm

**Base de licitação: € 40**



**867 ▪ Vitrine**

madeira exótica entalhada, laterais e portas com vidrinhos, interior com duas prateleiras em vidro, puxadores em metal relevado, séc. XX, pequenos defeitos. Dim. - 156 x 131 x 50 cm

**Base de licitação: € 100**



**868 ▪ Duas cadeiras**

ferro pintado, séc. XX (anos 70), oxidações. Dim. - 75 x 47 x 47 cm

**Base de licitação: € 40**



**869 ▪ Mesa de jogo pequena**

teca, fuste em folha metálica, tampo pintado, séc. XX, Curitiba - Brasil, sinais de uso. Dim. - 62 x 69 x 49 cm

**Base de licitação: € 50**



**870 ▪ Cadeira de cinema**

madeira, assento e costas em napa, séc. XX, sinais de uso. Dim. - 80 x 57 x 55 cm

**Base de licitação: € 80**



**871 ▪ Par de cadeirões de orelhas**

estrutura em madeira, forrado a tecido, séc. XX, vestígios de insetos xilófagos. Dim. - 96 x 85 x 80 cm

**Base de licitação: € 100**



**872 ▪ Dez caixas de relógios**

materiais e marcas diversas, sinais de uso. Dim.- 2 x 21 x 4 cm

**Base de licitação: € 50**



#### 873 ▪ Oito caixas de joias

materiais e marcas diversas, sinais de uso. Dim.- 3,5 x 14 x 10 cm (maior)

Base de licitação: € 50



#### 874 ▪ Oito caixas de joias

materiais e marcas diversas, sinais de uso. Dim.- 4 x 18,5 x 13,5 cm

Base de licitação: € 50



#### 875 ▪ Oito caixas de joias

materiais e marcas diversas, sinais de uso. Dim.- 3,5 x 17 x 22 cm

Base de licitação: € 50



#### 876 ▪ Dois moinhos

filigrana de prata de 833, um decorado com esmaltes, contrastes do Porto (1938-1984), pequenas faltas e defeitos. Peso: 51 g. Dim. - 5 cm (maior)

Base de licitação: € 50



#### 877 ▪ Floreira

prata e prata dourada de 833 milésimos, decoração em gradinha, contraste do Porto (1938-1984), desgaste no dourado. Peso: 250 g. ; Dim. - 6 x 20,5 cm

Base de licitação: € 130



#### 878 ▪ Duas fosforeiras

metal prateado, uma com decoração "República Portuguesa 5 de Outubro de 1910", séc.XX, sinais de uso. Dim. - 6 x 4 cm (maior)

Base de licitação: € 20



#### 879 ▪ Ícone

prata de 833 milésimos, decoração relevada, contraste do Porto (1938-1984). Peso: 14,3 g. ; Dim. - 6,5 x 4,5 cm

Base de licitação: € 10



#### 880 ▪ "São José com o Menino"

escultura em massa com base em madeira com aplicações em prata de 833 milésimos, contraste do Porto (1938-1984), faltas e defeitos. Dim. - 26 cm

Base de licitação: € 20



**881 ▪ Barreiro's Vinho Reserva Estremadura - 3 garrafas**

José Domingos Barreiro, Lda, Lisboa, uma das garrafas com ligeira perda.

**Base de licitação: € 20**



**882 ▪ Dona Antónia Reserva Pessoal - três garrafas**

750 ml.

**Base de licitação: € 50**



**883 ▪ São João Doce Madeira e Vinho da Madeira Zarco**

Leacock & Co., 75 cl. E J. Faria & Filhos, 75 cl.

**Base de licitação: € 30**



**884 ▪ Taylors Vintage Port 2003**

Engarrafado em 2005, 75 cl.

**Base de licitação: € 35**



**885 ▪ Grandjé 1918**

Real Companhia Vinícola do Norte, Porto, ligeira perda, garrafa muito antiga.

**Base de licitação: € 25**



**886 ▪ Niepoort Vintage 2007**

Engarrafado em 2009, 750 ml.,

**Base de licitação: € 25**



**887 ▪ Esporão Garrafeira 2000 Private Selection -Três garrafas**

Herdade do Esporão, 75 Cl, rótulo com ilustração de Graça Morais.

**Base de licitação: € 60**



**888 ▪ Pera Manca Tinto 1997**

Fundação Eugénio de Almeida, Évora, 750 ml.

**Base de licitação:** € 100



**889 ▪ Esporão Garrafeira 2000 Private Selection - Três garrafas**

Herdade do Esporão, 75 Cl, rótulo com ilustração de Graça Morais

**Base de licitação:** € 60



**890 ▪ Cartuxa Tinto colheita 1999- três garrafas**

Fundação Eugénio de Almeida, Évora, 750 ML

**Base de licitação:** € 45



**891 ▪ Pera-Manca Tinto 1997**

Fundação Eugénio de Almeida, Évora, 750 ml.

**Base de licitação:** € 100



**892 ▪ James Martin's 20 years**

Escócia, 70 cl, com estojo original de madeira, em excelentes condições.

**Base de licitação:** € 100



**893 ▪ Grandjé Garrafeira 1929**

Real Vinícola, lacre intacto, com alguma perda.

**Base de licitação:** € 25

**894 ▪ Ferreirinha Reserva Especial 1990**

Casa Ferreirinha, Douro, 750 ML, rótulo posterior ligeiramente danificado.

**Base de licitação:** € 70



**895 ▪ Taça**

prata de 833 milésimos, cercadura com volutas e folhagens, contraste do Porto (198-1984). Peso: 238,38 g. ; Dim. - 5 x 26,5 cm

**Base de licitação:** € 120



**896 ▪ Prato coberto e salva de três pés**

casquinha, decoração perlada, salva com três pés em concheados e numerada, sinais de uso, oxidação. Dim.- 15 x 23 cm (prato coberto)

**Base de licitação: € 20**



**897 ▪ Par de castiçais**

casquinha, decoração relevada com frisos geométricos, séc. XX, sinais de uso, pequenos riscos. Dim.- 27 cm

**Base de licitação: € 50**



**898 ▪ Travessa**

prata de 916 milésimos, contraste de Lisboa (1938-1984), marca de ourives Leitão & Irmão, 1º título, pequenos defeitos. Peso: 1497,11 g. ; Dim. - 49,5 x 35 cm

**Base de licitação: € 750**



**899 ▪ Conjunto de toilette RALPH LAUREN**

composto por três frascos em vidro moldado com tampas em metal comum e baquelite, um com monograma da marca, séc. XX (anos 80), sinais de uso. Dim.- 6 x 12 cm (maior)

**Base de licitação: € 60**



**900 ▪ Pisa papeis**

base em madeira com prata de 833 milésimos, contraste do Porto (1938-1984). Dim. - 4,5 x 12 x 9 cm

**Base de licitação: € 50**



**901 ▪ Placa astrolábio**

prata de 925 milésimos, decoração com esmaltes policromados, contraste de Lisboa (pós-1985), marca de ourives LEITÃO&IRMÃO, estojo original, com placa "Empresa de Tráfego e Estiva S.A.", faltas e defeitos. Peso: 85 g. ; Dim. - 10 cm

**Base de licitação: € 75**



**902 ▪ Salva comemorativa**

prata de 833 milésimos, centro com medalhão em metal amarelo com brasão coroado de coudelaria, contraste de Lisboa (1938-1984), amolgadela. Peso bruto: 147.5 g. ; Dim. - 3 x 15,5 cm

**Base de licitação: € 40**



**903 ▪ Palmatória**

prata de 833 milésimos, contraste de Lisboa (1887-1937), amolgadelas. Peso: 71.2 g. ; Dim. - 11 x 11,5 cm

**Base de licitação: € 50**



**904 ▪ Salva**

prata de 833 milésimos, decoração com volutas, contraste do Porto (1938-1984). Peso: 133.8 g. ; Dim. - 20 cm

**Base de licitação: € 70**



**905 ▪ Quatro azulejos**

faiança moldada, vidrada e policromada, decoração "Flores", séc. XX (anos 60/70". Dim. - 15 x 15

**Base de licitação: € 40**



**906 ▪ Duas aneleiras**

porcelana da fábrica da Vista Alegre, decoração policromada e dourada "Caravela e aneleira primeira peça executada com nova marca", marcadas, nº33 (1968-1971). Dim. - 2,5 x 16,5 cm

**Base de licitação: € 20**



**907 ▪ Bule**

porcelana alemã, decoração com flores e filamentos dourados, marcado MEISSEN, séc. XX, esbeiçadela na tampa. Dim. - 10,5 cm

**Base de licitação: € 50**



**908 ▪ Paliteiro JACINTA**

barro policromado, assinado, séc. XX, faltas e defeitos. Dim. - 12 x 8 x 10 cm

**Base de licitação: € 20**



**909 ▪ Quatro pratos fundos**

porcelana alemã, decoração policromada e dourada com flores, marcados MEISSEN, séc. XX, pequenos defeitos. Dim. - 22,5 cm

**Base de licitação: € 40**



**910 ▪ Jarra L. BATTISTINI**

faiança da Fábrica de Cerâmica Constância Lapa, decoração policromada com brasão e inscrição "Ao Exm. Sr. Celestino da Mota Mesquita. Digno. Presidente do VI Júri da Grande Exposição Industrial Portuguesa. Oferece L. Battistini Lisboa 25-11-1932, marcadana base, craquelé. Dim.- 34 x 15 cm

**Base de licitação: € 100**



**911 ▪ Cafeteira**

porcelana europeia, decoração "cameau-rose", séc. XX. Dim. - 27,5 cm

**Base de licitação: € 50**

**912 ▪ Prato**

faiança de Talavera, decoração policromada "Brasão" com legenda ANTELLA, marcado, Espanha, séc. XX. Dim. - 4 x 41 cm.

**Base de licitação:** € 25



**913 ▪ "Figura masculina"**

escultura em porcelana alemã, possivelmente Sitzendorf, decoração policromada, marcada, séc. XIX (finais) pequenos defeitos. Dim.- 24 cm

**Base de licitação:** € 100



**914 ▪ Figura articulada "Coliseu"**

impressão sobre cartão, séc. XX, alguns rasgões, ainda emoldurada. Dim. - 43 x 31 cm

**Base de licitação:** € 50



**915 ▪ REI OLAVO V DA NORUEGA (1903-1991)- FOTOGRAFIA AUTOGRAFADA**

Nascido Príncipe Alexandre da Dinamarca, reinou de 1957 a 1991. Moldura de mesa em couro com Coroa Real da Noruega, da casa H.M.Refsum. Faltas e defeitos. 22 x 16 cm., a fotografia.

**Base de licitação:** € 20



**916 ▪ "Casario" - JOÃO PEIXOTO**

óleo sobre tela, assinado, séc. XX. Dim.- 39 x 50 cm.

**Base de licitação:** € 150



**917 ▪ "Joseph Vernet" - Louis Michel Van Loo**

gravura sobre papel, desenho atribuído a Van Loo e datado de 1768, gravada por Louis-Jacques Cathelin, 1770, França, sinais de humidade e picos de acidez. Dim. - 40 x 28 cm

**Base de licitação:** € 20



**918 ▪ "Natureza em fundo negro" - GIL TEIXEIRA LOPES**

óleo sobre tela, assinado, séc. XX. Dim. - 61 x 46 cm

**Base de licitação:** € 300



**919 ▪ "Sem título"**

acrílico sobre tela, assinado e datado de 1998 (?), sinais de humidade. Dim. - 68 x 55 cm

**Base de licitação:** € 100

**920 ▪ "Paisagem"**

gravura sobre papel, séc. XX, manchas de humidade. Dim. - 50 x 30 cm

**Base de licitação:** € 10



**921 ▪ Ovo de avestruz**

Dim. - 16 cm

**Base de licitação:** € 20



**922 ▪ "Figura Feminina"**

escultura em bronze, base em mármore, séc. XX, pequenos defeitos, oxidação.

Dim.- 17 x 6,6 x 6 cm

**Base de licitação:** € 30



**923 ▪ Leque**

varetas em madrepérola com aplicações de metal dourado "Flores", folhas em tecido com aplicações de rendas, séc.XIX, varetas partidas e coladas, rasgões.

Dim. - 35 x 65 cm

**Base de licitação:** € 60



**924 ▪ Leque**

vareta em osso esculpido e pintado com folhas com penas de avestruz, séc. XX, pequenas faltas e defeitos. Dim. - 60 x 42 cm

**Base de licitação:** € 100



**925 ▪ Balança de ourives**

caixa vitrine em madeira, balança em metal prateado, séc.XX. Dim. - 40 x 33 x 16,5

**Base de licitação:** € 80



**926 ▪ Leque**

varetas em marfim com decoração vazada e pintada a prateado e dourado, folha em papel pintado, representação policromada e dourada de figuras femininas e flores, emoldurado, séc. XIX/XX, pequenos defeitos, uma vareta partida e colada. Dim.- 34 x 69 cm(com moldura)

**Base de licitação:** € 100



**927 ▪ Par de apliques de dois lumes**

metal amarelo, decoração relevada, Arte Nova, braços articulados, marcados, pequenos sinais de oxidação. Dim.- 15 x 30 cm (abertura máxima)

**Base de licitação:** € 100



**928 • Tocheiro**

madeira torneada, faltas e defeitos. Dim. - 52 x 12 cm

**Base de licitação:** € 30



**929 • Par de candelabros de três lumes**

vidro moldado, com pingentes, séc. XX. Dim. - 39 x 24 cm

**Base de licitação:** € 100



**930 • Candeeiro de mesa articulado**

metal amarelo, séc. XX, pequenos defeitos. Dim. - 38 cm

**Base de licitação:** € 40



**931 • Candeeiro de mesa "Uvas"**

vidro policromado, séc. XX, pequenos defeitos. Dim. - 43 x 38 cm

**Base de licitação:** € 40



**932 • Candeeiro de tecto**

metal relevado, campânulas em vidro moldado, séc.XX. Dim. - 100 x 49 cm

**Base de licitação:** € 10



**934 • Móvel tipografia grande**

pinho, com gavetas, puxadores em metal, estirador, adaptado a cómoda, séc.XX. Dim. - 119 x 98 x 69 cm

**Base de licitação:** € 500



**935 • Banco**

estrutura em madeira entalhada e dourada, assento estofado a tecido com pregaria, séc.XIX/XX, pequenos defeitos, pés partidos e colados. Dim. - 41 x 54 cm

**Base de licitação:** € 60



**936 • Credência**

madeira dourada, tampo em mármore, pés e saia entalhado terminando em pés garra e bola, estilo D. João V, séc. XX, pequenos defeitos. Dim. - 83 x 114 x 51 cm

**Base de licitação: € 180**



**937 • Cadeirão**

estrutura em madeira entalhada, forrado a tecido "Flores" com pregaria, séc. XX, pequenos defeitos. Dim. - 86 x 79 x 75 cm

**Base de licitação: € 100**



**938 • Mesa de centro**

pés em madeira torneada, tampo em mármore, séc. XX, pequenos defeitos. Dim. - 50 x 100 x 100 cm

**Base de licitação: € 80**



**939 • Espelho de vestir**

mogno, duas gavetas, pés em garra e bola, séc. XX, pequenos defeitos. Dim. - 169 x 85 x 48 cm

**Base de licitação: € 75**



**940 • Estante de pequenas dimensões**

madeira pintada e dourada com entalhamentos, Romântico, séc. XIX, pequenas faltas e defeitos. Dim. - 53 x 41 x 21 cm

**Base de licitação: € 100**



**941 • Mesa meia lua**

mogno, com gaveta, puxador em metal amarelo, séc.XIX/XX, vestígios de insetos xilófagos. Dim. - 70 x 70 x 35 cm

**Base de licitação: € 30**



**942 • Mesa de apoio**

pés em madeira entalhada, dourada e pintada, tampo em pedra mármore, faltas e defeitos. Dim. - 53 x 65 x 65 cm

**Base de licitação: € 40**



#### 943 ▪ Frasco de perfume

vidro moldado relevado, tampa em metal prateado, pulverizador em borracha forrada a fio de seda, Arte Nova, sinais de uso e pequenos defeitos. Dim.- 10,5 x 6,5 cm

**Base de licitação: € 20**



#### 944 ▪ Cadeira de braços

nogueira, costas e assento em napa e pregaria, séc. XX, pequenos defeitos. Dim. - 100 x 60 x 63 cm

**Base de licitação: € 60**



#### 945 ▪ Par de jarras

vidro coalhado e pintado, decoração policromada "flores", Europa, séc. XIX/XX, pequenos defeitos. Dim. - 32,5 x 15 cm

**Base de licitação: € 100**



#### 946 ▪ Quatro frascos

vidro gravado e dourado, decoração "Grinaldas", séc.XX, pequenos desgastes. Dim. - 18,5 x 7 cm

**Base de licitação: € 40**



#### 947 ▪ "Minotaure" - Paloma Picasso

factice gigante de exposição, ano de lançamento 1991, contem água colorida. Dim.- 29 x 18 x 8 cm.

**Base de licitação: € 140**



#### 948 ▪ "Busto"

escultura em marfim esculpido, África, séc. XX (anos 60). Peso: 484,47 gr. Dim.- 16 cm.

**Base de licitação: € 50**



#### 949 ▪ "Figuras"

cinco esculturas em marfim esculpido, África (anos 70). Peso: 1,240kg. Dim. - 15 x 6 cm (maior)

**Base de licitação: € 80**



#### 950 ▪ Máscara

madeira esculpida, Africa, séc. XX, faltas e defeitos. Dim. - 26 x 16 cm

**Base de licitação: € 30**



**951 • "Figuras"**

duas esculturas em marfim esculpido, África (anos 70). Peso: 600 grs. Dim. - 28,5 x 5 cm (maior)

**Base de licitação: € 20**



**952 • Par de pratos octogonais**

porcelana da China Companhia das Índias, decoração policromada, séc. XVIII, pequenas faltas e defeitos. Dim. - 21 cm

**Base de licitação: € 60**



**953 • Banco de jardim**

porcelana da China, decoração policromada, séc. XX, pequenos defeitos. Dim. - 40 x 28 cm

**Base de licitação: € 25**



**954 • Par de pratos de grandes dimensões**

porcelana da fábrica da Vista Alegre, decoração policromada e dourada com flores "Imari", marca nº 34 (1971-1980), com marca a ouro de manufatura, sinais de uso. - 33 cm

**Base de licitação: € 120**



**955 • Travessa**

porcelana da fábrica da Vista Alegre, decoração a azul com flores "Margão", marca nº 36 (1980-1992). Dim.- 32 x 42 cm

**Base de licitação: € 75**



**956 • Três Snuff Botles**

porcelana, duas com decoração relevada e uma pintada, China, séc. XX, uma com esbeçadela na tampa. Dim.- 8 cm (maior)

**Base de licitação: € 80**



**957 • Par de jarras**

metal esmaltado e laca cinnabar, decoração "flores", China, séc. XX, pequenos defeitos. Dim.- 13 x 6 cm

**Base de licitação: € 40**



**958 • Base de galheteiro com uma galheta**

galheta em vidro, base de galheta em metal prateado, decoração relevada com flores, marcada, séc. XX, sinais de uso, oxidação. Dim.- 24 x 18 x 7 cm

**Base de licitação: € 30**



**959 • Parte de faqueiro**

alpaca, 8 colheres de sopa, 7 garfos, 6 facas e 6 garfos de peixe, 7 colheres café, 6 garfos de peixe e garfo de servir, marcados, séc. XX, pequenos defeitos. Dim. - 20 cm (maior)

**Base de licitação: € 50**



**960 • Bandeja**

casquinha, decoração com folhagens e mascarões, séc. XX, pequenas faltas e defeitos. Dim. - 19,5 x 31 cm

**Base de licitação: € 80**



**961 • Prato de pequenas dimensões**

casquinha, decoração relevada, séc. XX, pequenos defeitos. Dim. - 14 cm

**Base de licitação: € 10**



**962 • Vinte cinco facas**

cabos em casquinha, composto por; dez facas de carne e quinze facas de sobremesa, séc. XX, sinais de uso. Dim. - 25,5 (faca de carne)

**Base de licitação: € 50**



**963 • Caixa**

metal dourado, tampa relevada "Cena do quotidiano", aro em esmalte, interior forrado a tecido, Europa, sinais de desgaste. Dim. - 4,5 x 13,5 x 8,5 cm

**Base de licitação: € 30**



**964 • Par de argolas de guardanapo**

metal amarelo com base pintada, séc. XX, com estojo, pequenas faltas e defeitos. Dim. - 3 x 4,5 cm

**Base de licitação: € 20**



**965 • Dois pares de marcadores para garrafas**

casquinha, decoração relevada, séc. XX. Dim. - 5 x 4 cm (maior)

**Base de licitação: € 20**



**966 • Marcador de mesa**

casquinha WMF, representando figura feminina oriental com leque, marcado, séc. XX, pequenos defeitos. Dim.- 12 cm

**Base de licitação: € 10**



**967 • Tapeçaria "Caçada"**

fio de lã, decoração policromada, emoldurada, séc. XX, pequenos defeitos. Dim. - 120 x 176 cm

**Base de licitação: € 30**



**968 • Toalha dourada**

pequenos defeitos. Dim. - 258 x 221 cm

**Base de licitação: € 25**



**969 • Tapete**

fio de lã, decoração policromada "Geométrica", Médio Oriente, séc.XX. Dim. - 214 x 138 cm

**Base de licitação: € 100**



**970 • Adaga oriental Jambia e respectivo cinto**

com aplicações em prata lavrada e inscrição em caracteres árabes bordados no cinto. Prata de liga baixa, chifre, madeira e tecidos. Médio Oriente, tipo de bainha usualmente utilizada nas Jambias Iemenitas. Séc.. XIX. Faltas e defeitos. 34 cm.

**Base de licitação: € 100**



**971 • Espada militar**

punho em osso esculpido e metal prateado, peça portuguesa do séc. XVIII, lâmina em ferro gravado, faltas e defeitos. Dim. 75 cm

**Base de licitação: € 200**



**972 • Revólver**

sistema Lefauchaux, séc. XIX (segunda metade).

**Base de licitação: € 30**



**973 • Moldura com motivos militares e políticos**

metais diversos, séc. XX, pequenos defeitos. Dim. - 23 x 33,5 cm

**Base de licitação: € 30**



**974 • Quinta dos Eirados Vintage Port 1999 e Burmester Vintage Porto 2000**

Sociedade Vinícola Quinta de Santa Eufémia, 75 cl. e J.W. Burmester & Cª, 750 ml.,

**Base de licitação: € 35**



**975 • Ferreirinha Reserva Especial 1990**

Casa Ferreirinha, Douro, 750 Ml.

**Base de licitação: € 70**



**976 • Cartuxa Tinto Reserva 1997-duas garrafas e Cartuxa Tinto Colheita 1999**

Fundação Eugénio de Almeida, Évora, 750. l

**Base de licitação: € 45**



**977 • Ferreirinha Reserva Especial 1990**

Casa Ferreirinha, Douro, 750 ml.

**Base de licitação: € 70**



**978 • Ferreirinha Reserva Especial 1990**

Casa Ferreirinha, Douro, 750 ml.

**Base de licitação: € 70**



**979 • Tapada do Chaves - Tinto Reserva 1999 e 2000**

Tapada do Chaves SOC. Agrícola e Comercial, Portalegre, 75 Cl

**Base de licitação: € 25**



**980 • Ferreirinha Reserva Especial 1990**

Casa Ferreirinha, Douro, 750 ml, rótulo posterior ligeiramente danificado.

**Base de licitação: € 70**



**981 • Pera-Manca Tinto 1997**

Fundação Eugénio de Almeida, Évora, 750 ml.

**Base de licitação: € 100**



**982 ▪ Alfinete de peito**

prata e prata dourada de 835 milésimos, cravejado com marcassites e vidros, contraste do Porto (pós-1985), faltas. Peso bruto: 5,3 g. ; Dim. - 4 x 1.5 cm

**Base de licitação: € 30**



**983 ▪ Salva de três pés**

prata de 833 milésimos, cercadura com volutas e concheados, contraste do Porto (1938-1984). Peso: 185.6 g. ; Dim. - 24 cm

**Base de licitação: € 90**



**984 ▪ Taça**

prata de 833 milésimos, frisos cinzelados, contraste do Porto (1938-1984), marca de fabricante TOPAZIO, amolgadelas. Peso: 296,9 g. ; Dim. - 3,5 x 20 x 20 cm

**Base de licitação: € 150**



**985 ▪ Taça de três pés**

prata de 833 milésimos, contraste do Porto (1938-1984). Peso: 173.1 g. ; Dim. - 5 x 12 cm

**Base de licitação: € 85**



**986 ▪ Taça de três pés**

prata de 833 milésimos, decoração com estrias, contraste do Porto (1938-1984). Peso: 514,7 g. ; Dim. - 7 x 24,5 cm

**Base de licitação: € 260**



**987 ▪ Doze colheres de chá e pá de açúcar**

prata de 833 milésimos, contraste do Porto (1938-1984), com estojo. Peso: 174 g. ; Dim. - 12,5 cm

**Base de licitação: € 90**



**988 ▪ Moeda de ouro, Holanda, 1912**

ouro, 5 guilders, Rainha Guilhermina, sem contraste, ao abrigo do Decreto-Lei n.º 120/2017, de 15 de Setembro - art. 2º, nº 2, alínea c). Peso: 3,2 g.

**Base de licitação: € 60**



**989 ▪ Doze talheres de aperitivo**

cabos em metal dourado, séc. XX, com estojo, faltas no dourado. Dim. - 16 cm

**Base de licitação: € 20**

**990 ▪ Alfinete**

prata de 925 milésimos, aplicação de placa de biscuit Wedgwood, marca da cidade de Birmingham (1913-1914), marca de ourives "JW", com estojo original. Peso bruto: 3.7 g. ; Dim. - 5 cm

**Base de licitação: € 30**

**991 ▪ Alfinete de peito**

prata e prata dourada de 835 milésimos, cravejado com marcassites e vidro, contraste do Porto (pós-1985), faltas. Peso bruto: 5.8 g. ; Dim. - 3,5 x 2 cm

**Base de licitação: € 30**

**992 ▪ Suporte**

prata de 925 milésimos, cidade Birmingham (1858), marca de ourives "A.P.S&CO". Peso: 111,7 g. ; Dim. - 12 cm

**Base de licitação: € 50**

**993 ▪ Par de botões de punho**

prata inglesa de 925 milésimos, decoração gravada com símbolo maçónico, marca da cidade de Birmingham (2001), marca de ourives de STLD., com estojo em metal. Dim.:2,1 x 1,5 cm Peso: 11,8 g.

**Base de licitação: € 50**

**994 ▪ Argola de guardanapo, garfo, três colheres de chá e uma de café duas conchas**

garfo em prata de 833 milésimos, marca de ensaiador do Porto (1861) , marca de ourives marca de ourives de José de Aguiar Brandão Penetra (1843-1877), restantes em prata de 833 milésimos, contraste do Porto (1887-1937), faltas e defeitos. Peso: 122,3 g. ;Dim. - 17,5 cm (garfo)

**Base de licitação: € 50**

**995 ▪ Taça de ponche**

majólica ao estilo George Jones, séc. XX, pequenos defeitos. Dim.- 16 x 18,5 cm

**Base de licitação: € 100**

**996 ▪ "Figura masculina"**

escultura em porcelana, decoração policromada em tons pastel, marcada na base LLADRÓ, Espanha, séc. XX. Dim. - 27 cm

**Base de licitação: € 30**



**997 • Azulejo - Júlio Pomar**

fábrica Viúva Lamego, assinado. Dim. - 14 x 14 cm

**Base de licitação: € 60**



**998 • Talha**

porcelana da fábrica da Vista Alegre, decoração policromada e dourada "Samurai", marca nº 36 . (1980-1992) e marca de acabamento manual, grande esbeixadela na tampa . Dim.- 26 x 8,5 cm

**Base de licitação: € 5**



**999 • Dois pratos**

faiança, decoração a azul e branco, Viúva Lamego, séc. XX, esbeixadela. Dim. - 20,5 cm

**Base de licitação: € 100**



**1000 • Ânfora e duas jarras - CANTAGALLI**

faiança policromada e vidrada com figuras zoomórficas, asas em serpentes e mascarões, pés em garra, marcadas, Itália, séc.XIX/XX. Dim. - 14 x 12 cm

**Base de licitação: € 50**



**1001 • Quatro azulejos**

faiança moldada, vidrada e policromada, decoração "Flores", séc.XX (anos 60/70". Dim. - 15 x 15

**Base de licitação: € 40**



**1002 • "Figura feminina com menino"**

escultura em biscuit pintado policromado, MEISSEN, marcada, Alemanha, séc. XX, pequenos defeitos. Dim. - 34 x 16 cm

**Base de licitação: € 100**



**1003 • "Paisagem fluvial" - ROSA RODRIGUES**

aguarela sobre papel, assinada, séc. XX, ligeiros sinais de humidade. Dim. - 23 x 33 cm

**Base de licitação: € 25**



**1004 • "Sem título"**

acrílico sobre tela, assinado e datado de 1995 (?), pequeno defeito. Dim. - 94 x 73 cm

**Base de licitação: € 200**



**1005 • "Ruínas do Carmo"**

óleo sobre tela, séc. XX. Dim. - 55 x 65 cm

Base de licitação: € 50



**1006 • "Paisagem" - JOÃO PEIXOTO**

óleo sobre tela, assinado, séc. XX. Dim.- 39 x 48 cm.

Base de licitação: € 200



**1007 • "Sé de Coimbra"**

óleo sobre tela, assinado, séc. XX. Dim. - 99 x 72 cm

Base de licitação: € 50



**1008 • "Sem título" - GIL HEITOR CORTESÃO**

técnica mista sobre acrílico, assinada e datada de 1997 (no verso). Dim. - 31 x 25 cm

Base de licitação: € 500



**1009 • "Sem título"**

óleo sobre tela, assinado e datado de 1995, sinais de craquelé. Dim. - 40 x 30 cm

Base de licitação: € 100



**1010 • "Beira-mar" - Saskia Moro**

gravura-objeto, técnica mista, assinada e datada de 2005. Dim. - 11 x 33 cm

Base de licitação: € 180



**1011 • "Sem título" - CLO BOGARD**

técnica mista sobre papel, assinado e datado de 2017. Dim. - 29 x 19 cm

Base de licitação: € 35



**1012 • Espelho**

madeira entalhada e dourada, séc.XX. Dim. - 44 x 37 cm

Base de licitação: € 50



**1013 • Par de castiçais**

bronze, decoração cinzelada, base com quatro pés em bola, séc. XVIII, sinais de uso e oxidação. Dim.- 19,5 cm

**Base de licitação:** € 100



**1014 • Relógio de mesa**

caixa em mármore com gravações "flores", mostrador com aro em bronze dourado relevado, marcado "Hirou Rambourllet", Europa, séc. XX, sem chave, vidro riscado, não testado. Dim. - 23 x 30 x 15 cm

**Base de licitação:** € 50



**1015 • "Euterpe"**

escultura em bronze patinado, séc. XX, pequenos defeitos. Dim. - 28 x 20 cm

**Base de licitação:** € 50



**1016 • Par de apliques**

bronze relevado, séc. XX, pequenos defeitos. Dim. - 32 x 27 cm

**Base de licitação:** € 30



**1017 • Par de candeeiros**

mármore, fuste canelado, séc. XX, pequenos defeitos. Dim. - 58 x 14 x 14 cm.

**Base de licitação:** € 50

**1018 • Tocheiro**

madeira policromada, séc. XIX/XX, faltas e defeitos. Dim. - 111 x 123 cm

**Base de licitação:** € 30



**1019 • Candeeiro de mesa**

escultura em bronze, base em mármore, séc. XX, pequenos defeitos. Dim. - 50 x 31 cm

**Base de licitação:** € 30



**1020 • Mesa baixa**

madeira, tampo com impressão colorida sobre o vidro, séc. XX, pequenos defeitos. Dim. - 39 x 46 x 46 cm

**Base de licitação:** € 50

**1021 • Canapé**

madeira pintada com entalhamentos, costas e assento estofados a tecido "Flores" com pregaria, ao gosto Romântico, séc. XX, pequenas faltas e defeitos, sinais de uso. Dim. - 107 x 130 x 56 cm

**Base de licitação: € 80**

**1022 • Cadeirão**

mogno, assento e costas em palhinha, pés torneados, séc. XX, pequenos defeitos. Dim. - 106 x 59 x 53 cm

**Base de licitação: € 30**

**1023 • Cama**

madeira escurificada entalhada, espaldar vazado e preenchido com tecido, pés garra e bola, estilo D. João V., séc.XX, pequenos defeitos. Dim. - 189 x 148 x 200 cm

**Base de licitação: € 30**

**1024 • Par de cadeiras de baloiço**

estrutura em madeira, assento e costas em palhinha, séc. XX, pequenos defeitos. Dim. - 101 x 59 x 88 cm

**Base de licitação: € 60**

**1025 • Seis cadeiras**

mogno torneado, costas vazadas assento estofado a veludo azul, com filetes dourados, romântico, séc. XX, vestígios de insetos xilófagos, pequenos defeitos. Dim. - 90 x 42 x 38 cm

**Base de licitação: € 75**

**1026 • Arca**

estrutura em madeira, forrada a veludo adamascado, ferragens e pregaria em metal amarelo, séc.XX, faltas e defeitos. Dim. - 70 x 130 x 58 cm

**Base de licitação: € 25**

**1027 • Papeleira**

vinhático, fabrica com gavetas e divisórias, com três gavetas, puxadores em metal amarelo, D. Maria, séc. XIX, faltas e defeitos. Dim. - 109 x 109 x 55 cm

**Base de licitação: € 250**

**1028 • Peanha**

madeira entalhada, decoração "flores e", séc. XX. Dim. - 29 x 30 x 18 cm

**Base de licitação: € 10**



**1029 • Armário roupeiro**

nogueira, topo com florão, porta com espelho, base com um gavetão, séc.XIX/XX, vestígios de insetos xilófagos. Dim. - 236 x 117 x 52 cm

**Base de licitação: € 50**



**1030 • Par de mesas-de-cabeceira**

mogno com entalhamentos, com gaveta, puxadores em metal amarelo, ao estilo D. José, séc. XX, pequenos defeitos. Dim. - 102 x 53 x 34 cm.

**Base de licitação: € 40**



**1031 • Mesa de apoio**

mogno, Art Déco, séc. XX., pequenas faltas e defeitos. Dim. - 64 x 70 cm

**Base de licitação: € 30**



**1032 • "Sicily" - Dolce & Gabbana**

factice gigante de exposição, ano de lançamento 2003, contem água colorida. Dim.- 33 x 13.5 x 7 cm.

**Base de licitação: € 110**



**1033 • Pente**

dentes em madeira esculpidos, cabo em osso, Africa, séc.XX. Dim. - 22,5 x 7 cm

**Base de licitação: € 10**



**1034 • Prato de bolo**

vidro, decoração lapidada, séc. XX. Dim. - 33 cm

**Base de licitação: € 10**



**1035 • "Busto feminino"**

escultura em marfim esculpido, África (anos 70). Peso: 3,60kg. Dim. - 51 x 12 cm

**Base de licitação: € 300**



**1036 • "Natividade"**

escultura em marfim esculpido, África, séc. XX (anos 70). Peso; 278 gr. Dim. - 19 x 5,5 cm

**Base de licitação:** € 40



**1037 • Jarra**

recipiente em cristal gravado com motivos vegetalistas e bordo recortado, base em metal amarelo relevado, Europa, séc. XX. Dim.- 31 x 14,5 cm

**Base de licitação:** € 40



**1038 • "Figura"**

escultura em marfim esculpido, África (anos 70). Peso: 460g. Dim. - 21 x 6 cm

**Base de licitação:** € 30



**1039 • Par de verrines**

vidro, séc. XX, pequenos defeitos. Dim. - 30 x 13 cm

**Base de licitação:** € 30



**1040 • "Figura oriental"**

escultura em porcelana, decoração policromada. China, séc. XX, pequenos defeitos. Dim. - 15 x 7,5 cm

**Base de licitação:** € 10



**1041 • Cinzeiro**

cristal lapidado, assinado "JCosta", séc. XX. Dim. - 5 x 23,5m x 14 cm

**Base de licitação:** € 30

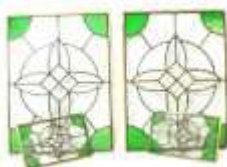

**1042 • Vitrais**

aros em metal, vidro pintado, séc. XX, pequenos defeitos. Dim. - 52 x 39 cm

**Base de licitação:** € 30



**1043 • Caixa**

porcelana do Japão, decoração policromada e dourada com representação de figuras no exterior e interior da tampa, período Meiji (1868-1912), marcada e assinada, sinais de uso, pequena esbeiçadela na tampa e algum desgaste na policromia. Dim.- 14 x 15 cm

**Base de licitação:** € 40



#### 1044 ▪ Par de pratos

porcelana da China Companhia das Índias, decoração a azul e branco com flores ao centro e cercadura, reinado Jiaqing (1796-1820). Dim. - 21 cm

**Base de licitação:** € 50

#### 1045 ▪ Seis chávenas e pires

vidro vermelho, decoração a dourado com mascarões, séc. XIX, pequenas faltas e defeitos. Dim. - 6 cm

**Base de licitação:** € 25



#### 1046 ▪ Prato

porcelana da China, Companhia das Índias, decoração policromada "Flores e pássaros", reinado Qianlong (1736-1795), cabelo e esbeíçadelas. Dim. - 23 cm

**Base de licitação:** € 30



#### 1047 ▪ Molheira com base

porcelana da china, Companhia das Índias, decoração policromada e dourada "Flores" e "Grinaldas", reinado Qianlong (1736-1795), ligeiro desgaste no dourado. Dim. - 10 x 22 x 18 cm (molheira)

**Base de licitação:** € 400



#### 1048 ▪ Prato

porcelana, Japão, decoração IMARI, séc. XIX/XX, pequenas faltas e defeitos. Dim. - 21 cm

**Base de licitação:** € 50



#### 1049 ▪ "Figuras"

duas esculturas em terracota pintada com cabeça articulada com sistema de arame e peso, China, séc. XX (inícios), pequenos defeitos. Dim.- 6 x 4 cm

**Base de licitação:** € 60



#### 1050 ▪ Três Snuff Botles

porcelana, decoração policromada com paisagens, duas com inscrições, uma com rolha partida, séc. XX, pequenos defeitos. Dim.- 8,5 x 4 cm (maior)

**Base de licitação:** € 80



#### 1051 ▪ "Santo António"

escultura modelo em madeira esculpida, séc. XX. Dim. - 23 x 6,5 cm

**Base de licitação:** € 50



**1052 • Duas bases de redoma**

madeira com marchetaria de outras madeiras "Flores", séc.XIX/XX, vestígios de insetos xilófagos. Dim. - 7 x 33 x 23 cm (maior)

**Base de licitação:** € 30



**1053 • Câmara fotográfica YASHICA ELECTRO 35**

filme de 35 mm, lente YASHINON DX 1:1,7 45 mm, Japão, anos 60, com estojo de origem, mecanismo por testar.

**Base de licitação:** € 10



**1054 • "Virgem Maria"**

madeira entalhada e policromada, parte integrante de calvário, séc. XVIII, pequenas faltas e defeitos. Dim. - 31 cm

**Base de licitação:** € 600



**1055 • Jarra**

porcelana, decoração a sangue-de-boi, China, séc.XX, adaptada a candeeiro. Dim. - 39 x 10 cm

**Base de licitação:** € 50



**1056 • Relógio de mesa**

antimónio dourado, com escultura, com chave, Europa, séc.XX, mecanismo necessita de revisão, falta do vidro. Dim. - 30 x 33 cm

**Base de licitação:** € 100



**1057 • Caixa guarda-joias**

metal amarelo e metal prateado, decoração relevada com concheados, pomo da tampa e pegas relevadas em forma de frutos e pássaros, com quatro pés, interior forrado a tecido, marcada e numerada, séc. XX, sinais de uso. Dim.- 12 x 18 x 11 cm

**Base de licitação:** € 30



**1058 • Oito medalhas**

metal relevado, algumas com caixa, séc. XX. Dim. - 9 cm (maior)

**Base de licitação:** € 20



**1059 • "Amamentação"**

escultura em bronze, base em mármore, Europa, séc.XIX/XX, pequenos defeitos. Dim. - 18 x 12 cm

**Base de licitação:** € 10



**1060 ▪ Tapete Kilim**

fio de lã, decoração policromada "Geométricos", Médio Oriente, séc.XX. Dim. - 174 x 120 cm

**Base de licitação: € 50**



**1061 ▪ Casaco**

fazenda com aplicações em vison, séc.XX. Dim. - 114 x 50 cm

**Base de licitação: € 100**



**1062 ▪ Tapete Kilim**

fio de lã, decoração policromada "geométrica", Médio Oriente, séc.XX. Dim. - 170 x 102 cm

**Base de licitação: € 50**



**1063 ▪ Casaco de Vison**

pelo castanho, séc. XX. Dim.- 50 x 80 cm

**Base de licitação: € 200**



**1064 ▪ Cinto de caça oriental com cartucheiras de prata**

Médio Oriente, prata, couro e metal. Séc. XX. Sem contraste, ao abrigo do Decreto-Lei n.º 120/2017, de 15 de Setembro - art. 2º, nº 2, alínea c), Dim.: 80 cm. Faltas e defeitos.

**Base de licitação: € 30**



**1065 ▪ Maquete "Batalhão Naval 1857"**

soldados de chumbo pintados, séc. XX. Dim. - 9 x 23 x 21 cm

**Base de licitação: € 350**



**1066 ▪ Farda de Oficial Superior da Armada**

jaqueta azul com calça de galão dourado. Dim. - 165 x 50 cm

**Base de licitação: € 150**



**1067 ▪ Tapada do Chaves - Tinto Reserva 2000 - Duas garrafas**

Tapada do Chaves SOC. Agrícola e Comercial, Portalegre, 75 Cl

**Base de licitação: € 25**



**1068 ▪ Real Companhia Velha Porto Soberano**

Companhia Geral da Agricultura das Vinhas do Alto Douro, Porto, com ligeira perda.

**Base de licitação:** € 30



**1069 ▪ Ferreirinha Reserva Especial 1990**

Casa Ferreirinha, Douro, 750 ml.

**Base de licitação:** € 70



**1070 ▪ Salva**

prata de 833 milésimos, decoração com volutas e folhagens, contraste do Porto (1938-1984), pequenos defeitos. Peso: 186,4 g. ; Dim. - 20 cm

**Base de licitação:** € 90



**1071 ▪ Salva de três pés**

prata de 833 milésimos, contraste do Porto (1938-1984). Peso: 201.3 g. ; Dim. - 22,5 cm

**Base de licitação:** € 100



**1072 ▪ Fruteiro**

vidro lapidado com montagens em prata inglesa, marca da cidade de Birmingham 1914, marca de ourives ilegível. Dim. - 13,5 x 41 x 22 cm

**Base de licitação:** € 130



**1073 ▪ Fruteiro de três pés**

prata espanhola de 915 milésimos, marca de garantia de teor (pós-1934). Peso: 251,7 g. ; Dim. - 25 cm

**Base de licitação:** € 120



**1074 ▪ Cesto**

prata de 833 milésimos, decoração vazada e cercadura com rosas e gomos, contraste do Porto (1938-1984). Peso: 331.77 g. ; Dim. - 30 cm

**Base de licitação:** € 170

**1075 • Taça**

prata martelada e revenida de 925 milésimos, contraste de Lisboa (pós-1985), assinada MARIA JOÃO BAHIA. Peso: 209,7 g. ; Dim. - 22,5 x 14 cm

**Base de licitação:** € 110

**1076 • Salva**

prata de 833 milésimos, decoração com medalhões e folhagens, contraste do Porto (1938-1984). Peso: 466 g. ; Dim. - 35,5 cm

**Base de licitação:** € 230

**1077 • Caravela**

filigrana de prata dourada de 835 milésimos, decoração em esmalte com Cruz de Cristo, contraste do Porto (pós-1985), base em madeira. Dim. - 26,5 x 26 cm (caravela)

**Base de licitação:** € 200

**1078 • Frasco de perfume Yves Saint Laurent**

vidro lapidado gargalo e rolha em prata de 835 milésimos, contraste do Porto (1938-1984), pequenos defeitos. Dim. - 15 cm

**Base de licitação:** € 20

**1079 • Palmatória**

prata inglesa de 925 milésimos, decoração relevada, marca da cidade de Londres (1786-1821), King George III, marca de ourives T&P. Peso: 62,7 g. ; Dim. - 10 x 6,5 cm

**Base de licitação:** € 50

**1080 • Fruteiro**

vidro lapidado, com estrutura em prata de 833 milésimos, contraste do Porto (1887-1937), pequenas faltas e defeitos e pequenos restauros. Peso: armação: 546 g. Dim. - 40 x 38 x 25 cm

**Base de licitação:** € 280

**1081 • Aneleira**

prata de 925 milésimos, contraste do Porto (1938-1984), marca de fabricante TOPAZIO. Peso: 206,9 g. ; Dim. - 14 x 20,5 cm

**Base de licitação:** € 100

**1082 • Taça de três pés**

prata de 833 milésimos, friso dentado, contraste do Porto (1938-1984). Peso: 262,9 g. ; Dim. - 5 x 15,5 x 15,5 cm

**Base de licitação:** € 130



**1083 • Travessa oitavada**

faiança, decoração a azul e branco "cantão", marcada, inglesa, séc. XX, cabelo, defeitos. Dim. - 39,5 x 51 cm

**Base de licitação: € 20**



**1084 • Leiteira**

porcelana europeia, decoração policromada e dourada, séc. XX, pequenas faltas e defeitos. Dim. - 11 cm

**Base de licitação: € 40**



**1085 • Par de floreiras**

esculturas em biscuit, "Casal de Camponeses", Europa, numeradas, séc. XX. Dim. - 20 x 12 cm

**Base de licitação: € 100**



**1086 • Par de chávenas do "Serviço do Príncipe Real D. Carlos"**

faiança da Fábrica de Sacavém, decoração coroada, 1884-1889, sem marcas. Dim. - 6 x 11,5 cm

**Base de licitação: € 60**



**1087 • Prato "Sapateira"**

cerâmica das Caldas da Rainha, decoração policromada naturalista, marcado, séc. XX, defeitos. Dim.- 32 cm

**Base de licitação: € 20**



**1088 • Jarra**

cerâmica, decoração Art Déco, séc. XX, marcado, Luxemburgo. Dim. - 25,5 cm

**Base de licitação: € 100**



**1089 • "Algarve, Remador do Bergantim Real"**

litografia colorida sobre papel, séc. XIX, sinais de humidade e picos de acidez. Dim. - 22 x 16 cm

**Base de licitação: € 25**



**1090 • "Retrato"**

óleo sobre tela, séc. XX. Dim. - 38 x 28 cm

**Base de licitação:** € 60



**1091 • Dez mapas da Guiné**

papel impresso sobre tela, séc.XX, faltas e defeitos. Dim. - 76 x 90 x 50 cm

**Base de licitação:** € 100



**1092 • "Paisagem com rio" - GUSTAVO FERREIRA**

óleo sobre platex, assinado, séc. XX. Dim. - 18 x 25 cm

**Base de licitação:** € 30



**1093 • "Vista de cidade"**

aguarela sobre papel, assinada e datada de 1918, com inscrição no verso. Dim. - 20,5 x 26,5 cm

**Base de licitação:** € 5



**1094 • "Sem título" - Alfredo Luz (1951-)**

acrílico sobre cartão, assinada, séc. XX. Dim. - 19,5 x 19,5 cm

**Base de licitação:** € 200



**1095 • "Paisagem" - MANUEL FERREIRA (1927-)**

óleo sobre platex, assinado, séc. XX. Dim. - 11 x 17 cm

**Base de licitação:** € 30

**1096 • Cachepot**

metal amarelo, séc. XX, faltas e defeitos. Dim. - 25 x 37 cm

**Base de licitação:** € 20

**1097 • Pote**

metal branco, séc. XX, faltas e defeitos. Dim. - 40 x 35 cm

**Base de licitação:** € 20



**1098 • Par de candelabros**

metal, com aplicações em vidro, séc. XX, patinado. Dim. - 34 x 28 cm

**Base de licitação:** € 100



**1099 • Álbum de fotografias**

capa em couro lavrado, fecho em metal, interior em cartão, séc.XIX/XX, faltas e defeitos no interior. Dim. - 7 x 22 x 30 cm

**Base de licitação:** € 40



**1100 • Par de apliques**

madeira entalhada e dourada, reserva pintada "flores", candelabros em folha metálica, séc. XX. Dim. - 46 x 17 cm.

**Base de licitação:** € 50



**1101 • Par de castiçais**

metal amarelo, séc. XX, amolgadelas. Dim. - 31,5 cm

**Base de licitação:** € 20



**1102 • Par de apliques**

madeira entalhada e dourada, séc. XX, com restauros. Dim. - 39 x 12 x 23 cm

**Base de licitação:** € 30



**1103 • Móvel bar**

madeira ebanizada com entalhamentos, interior com divisórias, séc. XX, pequenos defeitos. Dim. - 123 x 60 x 32 cm

**Base de licitação:** € 50



**1104 • Espelho**

madeira pintada e dourada, séc. XX, desgaste no espelho, pequenos defeitos. Dim. - 87 x 143 cm

**Base de licitação:** € 60



**1105 • Espelho**

madeira entalhada e dourada, séc. XX, pequenos defeitos. Dim. - 100 x 69 cm

**Base de licitação:** € 80



**1106 • Armário**

madeira pintada, portas e laterais em vidro, interior com três prateleiras, séc. XX, sinais de uso. Dim. - 170 x 100 x 36 cm

**Base de licitação: € 120**



**1107 • Móvel tipografia pequeno**

casquinha, puxadores em metal, com gavetas, séc. XX, sinais de uso. Dim. - 125 x 55 x 42 cm

**Base de licitação: € 300**



**1108 • Cadeira de braços**

madeira pintada com entalhamentos, assento e costas em napa com pregaria, séc. XX. Dim. - 88 x 62 x 50 cm

**Base de licitação: € 50**



**1109 • Par de maples**

estrutura em madeira, forrado a pele, séc. XX, pequenos defeitos. Dim. - 82 x 77 x 83 cm

**Base de licitação: € 100**



**1110 • Mesa de sala de jantar**

mogno folheado, ao estilo inglês, pés em metal amarelo, séc. XX, sinais de uso. Dim. - 76 x 102 cm

**Base de licitação: € 50**



**1111 • Caixa/cofre**

metal pintado e dourado, decoração madeira, com chave, séc. XIX/XX, sinais de uso. Dim. - 16 x 43 x 27 cm.

**Base de licitação: € 20**



**1112 • Secretária com alçado**

mogno torneado, tampo em couro, estante com quatro gavetas, corpo com quatro gavetas, séc. XIX/XX, sinais de uso. Dim. - 140 x 118 x 69 cm

**Base de licitação: € 400**



**1113 • Cadeira giratória**

mogno, costas vazadas, séc. XX, pequenos defeitos. Dim. - 90 x 62 x 46 cm

**Base de licitação: € 50**



#### 1114 ▪ Aparador

mogno, tampo em mármore, alçado com duas prateleiras, duas gavetas e duas portas, aplicação de entalhamentos, séc.XX, sinais de uso. Dim. - 205 x 120 x 65 cm.

**Base de licitação: € 150**



#### 1115 ▪ "Figura"

escultura em marfim esculpido, África (anos 70). Peso: 1,640kg. Dim. - 23 x 10,5 cm

**Base de licitação: € 100**



#### 1116 ▪ "Bustos"

duas esculturas em marfim esculpido, África (anos 70). Peso: 2,3kg. Dim. - 43 x 8,5 cm (maior)

**Base de licitação: € 120**



#### 1117 ▪ "Nossa Senhora de Fátima"

escultura em marfim esculpido, África (anos 70). Peso: 177,5g. Dim. - 19 x 4 cm

**Base de licitação: € 15**



#### 1118 ▪ "Casal de Sobas"

par de esculturas em marfim esculpido, África (anos 70). Peso: 2,3kg. Dim. - 43 x 8 cm (maior)

**Base de licitação: € 150**



#### 1119 ▪ "Bustos"

treze esculturas em marfim esculpido, África (anos 70). Peso: 536,6g. Dim. - 7 x 5 cm (maior)

**Base de licitação: € 40**

#### 1120 ▪ Xadrez com peças em marfim

tabuleiro-estojo em madeira com embutidos, China. 33 x 16,5 x 7,5 cm. Fechado.

**Base de licitação: € 85**



#### 1121 ▪ Dois pratos de sopa e dois pratos de pão

porcelana da Fábrica da Vista Alegre, decoração a prata com Brasão-escudo esquartela 1º Melo 2º Sequeira 3º Pinto 4º Castelo Branco Timbre-Melo, marca nº 34 (1947-1968). Dim. - 4 x 25 cm (prato de sopa)

**Base de licitação: € 25**

**1122 ▪ Prato de servir de grandes dimensões**

porcelana da Fábrica da Vista Alegre, decoração a prata com Brasão-escudo esquartelado 1º Melo 2º Sequeira 3º Pinto 4º Castelo Branco Timbre-Melo, marca nº 34 (1947-1968). Dim. - 4,5 x 37,5 cm

**Base de licitação: € 40**

**1123 ▪ "Cavalos"**

três esculturas em vidro verde, base em madeira, séc. XX, pequenos defeitos. Dim.- 7,5 x 11 cm (maior)

**Base de licitação: € 80**

**1124 ▪ Salva de pequenas dimensões**

prata de 833 milésimos, decoração gomada com concheados, contraste do Porto (1937-1984). Peso: 70 g. ; Dim. - 15 cm

**Base de licitação: € 30**

**1125 ▪ Prato**

porcelana da China Companhia das Índias, decoração "Família Rosa", reinado Qianlong (1736-1795), cabelo. Dim. - 23,5 cm

**Base de licitação: € 50**

**1126 ▪ Jarra com tampa**

porcelana, decoração a azul, tampa com escultura "Cão", China, séc. XX, pequenos defeitos. Dim. - 27 x 10 cm

**Base de licitação: € 60**

**1127 ▪ Relógio de bolso**

caixa em prata, decoração gravada, movimento mecânico de corda, séc. XIX/XX, sem contraste, ao abrigo do Decreto-Lei n.º 120/2017, de 15 de Setembro - art. 2º, nº 2, alínea c), decoração gasta e restauros. Dim.: 6,8 cm; Peso bruto - 82,9 g.

**Base de licitação: € 40**

**1128 ▪ Galheteiro**

suporte e tampas em casquinha com seis galhetas em vidro facetado, séc. XX, pequenas faltas e defeitos. Dim. - 32 cm

**Base de licitação: € 50**



**1129 ▪ Isqueiro DUNHILL**

metal plaqueado, número de série 53328, Suíço, com estojo original, defeito.  
Dim. - 5 x 2,5 cm

**Base de licitação: € 40**



**1130 ▪ Medalha da Maçonaria inglesa**

prata de 925 milésimos, aplicação de esmaltes, marca da cidade de Birmingham (1955), marca de ourives "F&S", inscrição no verso "BRO. ERNEST ASHBROOK SHAW LODGE NO.1090 EXALTED 21.8.56", faltas. Peso bruto: 34,8 g. ; Dim. - 5 cm

**Base de licitação: € 20**



**1131 ▪ Duas peanhas**

madeira entalhada e dourada, séc.XX. Dim. - 13 x 16 x 7 cm

**Base de licitação: € 40**



**1132 ▪ Maquete "Formatura Geral de Tropas na Ilha de Moçambique"**

materiais diversos e recorte, séc. XX. Dim. - 25 x 27 x 28 cm

**Base de licitação: € 350**



**1133 ▪ Polvorinho**

Médio Oriente, chifre, prata e latão, séc. XIX.sem contraste, ao abrigo do Decreto-Lei n.º 120/2017, de 15 de Setembro - art. 2º, nº 2, alínea c). Dim.: 13,5 cm. Faltas e defeitos.

**Base de licitação: € 40**

**1134 ▪ Toalha de mesa de jantar e onze guardanapos**

linho e organdy, com arte aplicada, bordado a ponto francês "Flores", bom estado. Dim. - 265 x 170 cm

**Base de licitação: € 50**



**1135 ▪ Casaco**

tiras de camurça e tiras de vison, séc. XX, em bom estado. Dim.- 44 x 60 cm

**Base de licitação: € 280**



**1136 ▪ Casaco Vison**

pelo, séc.XX. Dim. - 85 x 46 cm

**Base de licitação: € 400**



**1137 • Tapete**

fio de lã, decoração policromada "Flores", séc.XX, sinais de uso. Dim. - 265 x 200 cm

**Base de licitação: € 10**



**1138 • La Fiole du Pape Chateau-neu-du-pape Père Anselme**

França, 75 cl. , rótulo ligeiramente danificado.

**Base de licitação: € 20**



**1139 • Dona Antónia Reserva Pessoal, Reserva Calém e Delaforce Porto Lágrima Branco**

750 ml.

**Base de licitação: € 40**



**1140 • Carvalho, Ribeiro & Ferreira Tinto Garrafeira Colheita de 1949**

Decantado em 1966, 0,75 cl.

**Base de licitação: € 35**



**1141 • Porto Real Vinícola "Abril em Portugal"**

Tinto alourado Doce, garrafa com caixa de música a corda, revestida a verga, com rolha tapa pingos.

**Base de licitação: € 100**



**1142 • Cigarreira**

prata dourada francesa de 840 milésimos, decoração guilhocada e cinzelada, marca de garantia de teor (pós-1838), amolgadela, fecho a necessitar de restauro. Peso: 89,7 g. ; Dim. - 13 x 5,5 cm

**Base de licitação: € 75**



**1143 • Travessa**

prata de 916 milésimos, contraste de Lisboa (1938-1984), marca de ourives Leitão & Irmão, 1º título, pequenos defeitos. Peso: 1516,38 g. ; Dim. - 49,5 x 35 cm

**Base de licitação: € 760**



**1144 • Serviço de chá e café**

prata de 833 milésimos, decoração gomada e asas em madeira, conjunto composto por bule de chá, bule de café, leiteira e açucareiro, contraste do Porto (1938-1984). Peso: 2854,7 g. ; Dim. - 22 cm

**Base de licitação: € 1 200**



**1145 • Prato recortado**

prata de 833 milésimos, decoração vazada com concheados, contraste do Porto (1938-1984), marca de ourives JOÃO RODRIGUES. Peso: 114,23 g. ; Dim. - 20 cm

**Base de licitação: € 60**



**1146 • Taça recortada**

prata de 833 milésimos, decoração vazada com flores, contraste do Porto (1938-1984), amolgadelas. Peso: 146,21g. ; Dim. - 20 cm

**Base de licitação: € 70**



**1147 • Cesto**

prata de 833 milésimos, cercadura com volutas e concheados, contraste do Porto (1938-1984). Peso: 364.89 g. ; Dim. - 28 cm

**Base de licitação: € 180**



**1148 • Salva "Nestlé"**

prata, centro com inscrição do centenário da Nestlé 1866-1966, séc. XX (meados), sem contraste, ao abrigo do Decreto-Lei n.º 120/2017, de 15 de Setembro - art. 2º, nº 2, alínea c). Dim: 2,5 x 13 x13 cm; Peso: 103.9 g.

**Base de licitação: € 40**



**1149 • Duas "Paisagens"**

óleo sobre platex, assinados Gustavo Ferreira (?), séc. XX, ligeiro craquelé e picos de acidez. Dim. - 11 x 13 cm

**Base de licitação: € 50**



**1150 • Salva de três pés**

prata de 833 milésimos, decoração com concheados e volutas, contraste do Porto (1938-1984), pequena amolgadela. Peso: 351,24 g. ; Dim. - 30,5 cm

**Base de licitação: € 175**



**1151 • Salva de três pés**

prata de 833 milésimos, decoração vazada com flores e concheados, contraste do Porto (1887-1937), amolgadelas. Peso: 358,36 g. ; Dim. - 31 cm

**Base de licitação: € 180**



**1152 • Taça**

prata martelada de 925 milésimos, contraste de Lisboa (pós-1985), assinada MARIA JOÃO BAHIA. Peso: 83.9 g. ; Dim. - 17 x 16 cm

**Base de licitação: € 50**



**1153 ▪ Salva de gradinha**

prata de 833 milésimos, contraste do Porto (1938-1984). 792.97 g.; Dim. - 29,5 cm

**Base de licitação: € 390**



**1154 ▪ Moeda de ouro, 1684**

ouro, sem contraste, ao abrigo do Decreto-Lei n.º 120/2017, de 15 de Setembro - art. 2º, nº 2, alínea c). Peso: 6.4 g.

**Base de licitação: € 120**



**1155 ▪ Duas aneleiras**

prata de 833 milésimos, decoração "folhas", contrastes do Porto (1938-1984). Peso: 45,4 g. ; Dim. - 11 x 10 cm

**Base de licitação: € 25**



**1156 ▪ Cesto**

prata de 833 milésimos, decoração gomada com centro concheado, contraste do Porto (1938-1984). Peso: 552.14 g. ; Dim. - 28,5 x 19 cm

**Base de licitação: € 280**



**1157 ▪ Terrina**

porcelana da Fábrica da Vista Alegre, decoração policromada e dourada "flores", marca n. 26 (1881-1921), pequenos defeitos. Dim. - 16 x 25 cm

**Base de licitação: € 40**



**1158 ▪ Par de mísulas "Águia"**

madeira entalhada pintada e dourada, séc. XX, defeitos, uma partida e colada. Dim.- 27 x 23 x 12,5 cm

**Base de licitação: € 20**



**1159 ▪ Galgo Russo - Goldscheider**

escultura em porcelana, decoração policromada, marcada, Arte Deco, Áustria, séc. XX, pequenos defeitos. Dim. - 21 x 40 cm

**Base de licitação: € 120**



**1160 ▪ Jarro "Pato"**

faiança policromada e vidrada das Caldas da Rainha, marcado na base, séc. XX, sinais de uso, craquelé. Dim.- 25 x 17 cm

**Base de licitação: € 40**



**1161 • Par de castiçais**

metal prateado, abat-jour em vidro e missangas, séc. XX, pequenos defeitos.  
Dim. - 55 x 21 cm

**Base de licitação: € 20**



**1162 • Par de apliques três lumes**

metal dourado relevado, séc. XX, pequenos defeitos. Dim. - 27 x 30 x 47 cm

**Base de licitação: € 140**



**1163 • Candeeiro de tecto**

abat-jour em acrílico branco, mecanismo de molas, séc.XX. Dim. - 87 x 36 cm

**Base de licitação: € 20**



**1164 • Par de apliques**

aros em metal dourado relevado, espelho, pingentes em vidrinhos, séc. XX, pequenos defeitos. Dim. - 38 x 16 cm

**Base de licitação: € 40**



**1165 • "Cães"**

seis técnicas mistas sobre papel, assinadas, séc. XX, sinais de humidade e picos de acidez no papel. Dim. - 15 x 14 cm (cada)

**Base de licitação: € 40**



**1166 • Cartaz "Ajuda os mais fracos"**

impressão sobre papel colada em cartão, ilustrado por Santos Silva e datado de 1917, sinais de humidade, picos de acidez, alguns rasgões e faltas. Dim. - 80 x 58 cm

**Base de licitação: € 50**



**1167 • "Sem título" - VERA VELEZ**

aguarela e caneta sobre papel, assinada e datada de 1984, picos de acidez. Dim. - 29 x 21 cm

**Base de licitação: € 30**



**1168 • "Cristo"**

óleo sobre platex, assinado, séc. XX. Dim. - 52 x 40 cm

**Base de licitação:** € 80



**1169 • "Sem título" - Jesus Guido (1934-)**

acrílico sobre tela, assinado. Dim. - 86 x 57 cm

**Base de licitação:** € 190



**1170 • "Colheita" - Maria Alcina (1944-)**

óleo sobre tela, assinado e datado (no verso) de 2009. Dim. - 60 x 70 cm

**Base de licitação:** € 190



**1171 • "Duende II" - JOSÉ DE GUIMARÃES**

serigrafia sobre papel, datada de 1988, numerada IX/XXV. Dim. - 44 x 34 cm

**Base de licitação:** € 200



**1172 • "Busto feminino" - José Dominguez Alvarez (1906-1942)**

desenho de Academia a grafite sobre papel, assinado e numerado 8, séc. XX, picos de acidez e pequeno defeito. Dim. - 63 x 47 cm

**Base de licitação:** € 500



**1173 • Taça com pé alto**

cristal Boémia, decoração pintada e dourada, Art Deco, séc. XX, pequenos defeitos. Dim. - 17 cm

**Base de licitação:** € 20



**1174 • Defumador**

metal amarelo com pega em madeira, séc. XIX, faltas e defeitos. Dim. - 23 x 33 cm

**Base de licitação:** € 50



**1175 • Coluna**

mármore, fuste canelado, base oitavada, séc. XX, pequenos defeitos. Dim. - 103 x 26 cm

**Base de licitação:** € 40



**1176 • Coluna**

granito, fuste torcido, séc. XX, defeito na base. Dim. - 112 x 30 x 27 cm

**Base de licitação:** € 30



**1177 • Três molduras e uma vitrine**

madeira, duas molduras com entalhamentos, vitrine com porta em vidro, séc.XX, faltas e defeitos. Dim. - 114 x 25 x 11 cm

**Base de licitação:** € 10



**1178 • Relógio**

metal dourado relevado, topo com escultura "Estátua equestre", assente sobre uma placa de madeira, Francês, séc.XX, não testado. Dim. - 34 x 27 x 17 cm

**Base de licitação:** € 50



**1179 • Relógio de caixa alta**

faux bois, madeira pintada, completo com pesos, chave e pesos de afinação, Francês, séc. XIX, vestígios de insetos xilófagos. Dim. - 218 x 44 x 21 cm

**Base de licitação:** € 100



**1180 • Cadeirão de orelhas**

couro e pregaria, pés com rodízios, séc. XX. Dim.- 126 x 65 x 66 cm

**Base de licitação:** € 150



**1181 • Móvel**

madeira ebanizada, decoração "Flores", frentes com aplicações de placas de porcelana policromada e assinada com moldura em metal relevado, tampo em mármore, Francês, Romântico, séc.XIX, pequenos defeitos. Dim. - 109 x 86 x 44 cm

**Base de licitação:** € 400



**1182 • Consola com espelho**

madeira entalhada e dourada, tampo em mármore, séc. XX, pequenos defeitos. Dim. - 83 x 94 x 45 cm

**Base de licitação: € 200**



**1183 • Mesa sala de jantar**

nogueira, com abas, duas gavetas, puxadores em metal amarelo, séc.XX, pé partido e colado, vestígio de insetos xilófagos, sinais de uso. Dim. - 78 x 105 cm

**Base de licitação: € 25**



**1184 • Armário louceiro**

madeira com entalhamentos, prateleiras com espelhos, tampo em mármore, com duas gavetas e duas portas, puxadores em metal amarelo, séc.XX, sinais de uso. Dim. - 200 x 104 x 46 cm

**Base de licitação: € 80**



**1185 • Armário**

madeira, portas em vidro, interior com três prateleiras, um gavetão, séc. XX, sinais de uso, vestígios de insetos xilófagos. Dim. - 215 x 128 x 58 cm

**Base de licitação: € 200**



**1186 • Par de mesas de cabeceira**

madeira, fuste em torcidos, tampo em mármore, Românticas, séc.XIX, sinais de uso. Dim. - 89 x 36 x 36 cm

**Base de licitação: € 150**



**1187 • Cadeirão de braços**

estrutura em madeira com estofo em couro, marcado "LAFER BRAZIL", séc. XX, pequenos defeitos. Dim. - 95 x 90 x 92 cm

**Base de licitação: € 200**



**1188 • Mesa de casa de jantar com dez cadeiras**

madeira, costas cadeiras vazadas, assento estofado a tecido, pés em metal, mesa com duas pernas, pés canelados, séc. XX, sinais de uso. Dim. - 84 x 44 x 40 (cadeiras) e 77 x 170 x 11 (mesa) cm

**Base de licitação: € 300**



**1189 • Mesa de cabeceira**

madeira, tampo em mármore, com porta, interior com gaveta, séc.XIX/XX, pequenos defeitos. Dim. - 88 x 37 cm

**Base de licitação: € 120**



**1190 • "Figuras"**

esculturas em dente de morsa, séc. XX, pequenas faltas e defeitos. Dim. - 4 x 13 cm (maior)

**Base de licitação: € 30**



**1191 • Jarra e porta-pincéis**

pedra, decoração relevada, séc. XX, jarra com defeitos e partida. Dim.- 13 cm (jarra)

**Base de licitação: € 10**



**1192 • Par de pratos**

porcelana da China, decoração policromada e dourada "Mandarim", séc. XX, pequenos defeitos. Dim.- 21,5 cm

**Base de licitação: € 10**



**1193 • Par de taças**

cerâmica da China, decoração a azul e branco, séc. XX, marcados, pequenos defeitos. Dim. - 8 x 19 cm

**Base de licitação: € 50**



**1194 • Jarrão**

porcelana, decoração policromada "figuras", marcado, China, séc. XIX/XX. Dim. - 45 x 20 cm

**Base de licitação: € 50**



**1195 • Par de castiçais**

porcelana da fábrica da Vista Alegre MOTTAHEDEH, decoração a azul "Cantão", marcado, séc. XX, sinais de uso, pequenos defeitos. Dim.- 26 x 17 cm

**Base de licitação: € 30**

**1196 • Jarrão**

porcelana da China, séc. XX, pequenas faltas e defeitos. Dim. - 45 cm

**Base de licitação: € 50**



**1197 ▪ "Figuras"**

suporte em madeira exótica, placa em pedra sabão esculpida, China, suporte desmontado. Dim. - 19 x 12 cm

**Base de licitação:** € 40



**1198 ▪ Figura feminina**

escultura em porcelana, China, séc.XX, pequeno defeito numa das mãos. Dim. - 23 x 7,5 cm

**Base de licitação:** € 40



**1199 ▪ Casaco**

pelo de carneiro, castanho, séc. XX. Dim. - 50 x 75 cm

**Base de licitação:** € 140



**1200 ▪ Casaco Vison**

pelo, séc. XX, pequenos defeitos. Dim. - 97 x 56 cm

**Base de licitação:** € 400



**1201 ▪ Tapeçaria**

fio de lã, decoração policromada "Flores e animais", oriental. Dim. - 138 x 240 cm

**Base de licitação:** € 80



**1202 ▪ Luís de Camões - tricentenário - 1880**

F.A.C., Medalha prateada, 57 mm. Lamas-166. Faltas e defeitos.

**Base de licitação:** € 20



**1203 ▪ Salva**

prata de 833 milésimos, contraste do Porto (1938-1984). Peso; 254,6 g. ; Dim. - 26,5 cm

**Base de licitação:** € 120



**1204 ▪ Salva**

prata de 833 milésimos. Contraste do Porto (1938-1984). Peso: 167,5 g. ; Dim. - 22 cm

**Base de licitação: € 70**



**1205 ▪ Salva**

prata de 833 milésimos, decoração estampada, contraste do Porto (1938-1984). Peso: 260,8 g. ; Dim. - 31 cm

**Base de licitação: € 120**



**1206 ▪ J. Leipold - D. Luiz I - exposição 1888**

Medalha de bronze, 50 mm.

**Base de licitação: € 20**



**1207 ▪ Par de jarras**

prata de 833 milésimos, decoração estampada com bocal gomado, contraste do Porto (1937-1984). Peso: 210 g. ; Dim. - 14,5 cm

**Base de licitação: € 80**



**1208 ▪ Molheira**

prata com interior em prata dourada de 916 milésimos, decoração estreada, contraste de Lisboa (1938-1984), marca de ourives Leitão & Irmão, 1º título. Peso: 356 g. ; Dim. - 12 x 20 cm

**Base de licitação: € 130**



**1209 ▪ Salva de três pés**

prata de 833 milésimos, decoração com gradinha e centro gravado e estampado, contraste do Porto (1887-1937), faltas e defeitos. Peso: 278 g. ; Dim. - 22 cm

**Base de licitação: € 110**



**1210 ▪ Moeda de ouro, Áustria, 1780**

ouro, (A-585), sem contraste, ao abrigo do Decreto-Lei n.º 120/2017, de 15 de Setembro - art. 2º, nº 2, alínea c). Peso: 4,1 g.

**Base de licitação: € 80**



**1211 ▪ Três resplendores**

prata, séc. XIX/XX, sem contraste, ao abrigo do Decreto-Lei n.º 120/2017, de 15 de Setembro - art. 2º, nº 2, alínea c). Artigo, pequenas faltas e defeitos. Dim. - 6 cm (maior) ; Peso bruto: 32,3 cm

**Base de licitação: € 30**



**1212 • Guarda joias**

prata dourada de 833 milésimos, aplicação de caramujes, conta em porcelana imitando turquesa, contraste do Porto (1938-1984). Peso bruto: 108,6 g. ; Dim. - 4,5 x 6 x 4 cm

**Base de licitação: € 70**



**1213 • Taça**

prata de 925 milésimos, contraste do Porto (1938-1984). Peso: 113.3 g. ; Dim. - 6,5 x 11,5 cm

**Base de licitação: € 60**



**1214 • Salva**

prata de 833 milésimos, decoração concheada e gomada, contraste do Porto (1938-1984), amolgadela. Peso: 183 g. ; Dim. - 28 cm

**Base de licitação: € 70**



**1215 • Concha para ponche**

prata, cabo em madeira torneada, séc. XIX, sem contraste, ao abrigo do Decreto-Lei n.º 120/2017, de 15 de Setembro - art. 2º, nº 2, alínea c), restauros. Sinais de uso. Dim.: 31x10 cm.

**Base de licitação: € 20**



**1216 • Moeda de ouro, Holanda, 1750**

ouro, 7 guilders, sem contraste, ao abrigo do Decreto-Lei n.º 120/2017, de 15 de Setembro - art. 2º, nº 2, alínea c). Peso: 4,8 g.

**Base de licitação: € 80**

**1217 • Paliteiro "Zé Povinho"**

faiança das "Caldas da Rainha - J. ARROJA", decoração naturalista, séc. XIX (finais), partido e colado. Dim. - 13 cm

**Base de licitação: € 30**



**1218 • Quatro azulejos**

decoração policromada e relevada, séc.XX (anos 60/70). Dim. - 15 x 15 cm

**Base de licitação: € 40**



**1219 • Jarro**

faiança, decoração policromada "Flores", séc. XVIII/XIX, restauros no bordo. Dim. - 24 x 20 cm

**Base de licitação: € 30**



**1220 - "Quatro estações"**

quatro esculturas em biscuit da fábrica da Vista Alegre, decoração policromada, marcados nº 33 (1968-1971), pequenas faltas. Dim. - 17 x 7 cm

**Base de licitação: € 150**



**1221 - Prato "lagosta"**

faiança das Caldas da Rainha, decoração naturalista, marcada ÁLVARO JOSÉ, pequenos defeitos. Dim. - 22 cm

**Base de licitação: € 40**



**1222 - Par de azulejos - Siza Vieira**

cerâmica Viúva Lamego, assinado, séc.XX. Dim. - 14 x 14 cm

**Base de licitação: € 80**



**1223 - Cartaz produto "Coração"**

litografia sobre papel, séc.XX, rasgão no canto inferior direito. Dim. - 120 x 85 cm

**Base de licitação: € 100**



**1224 - "Passagem bíblica Lucas II 49"**

gravura sobre papel, séc. XIX/XX, sinais de humidade, picos de acidez e alguns rasgões. Dim. - 36 x 22 cm

**Base de licitação: € 30**



**1225 - Cartaz "Saúda a Bandeira"**

impressão colorida sobre papel, ilustração de A. Evaresma, datado de 1916, Edição da Papelaria Guedes, sinais de humidade, rasgões e faltas. Dim. - 83 x 58 cm

**Base de licitação: € 40**



**1226 - "Sem título" - INÁCIO MATSINHE (1955-)**

desenho aguarelado sobre papel, assinado e datado de 1985, picos de acidez. Dim. - 28 x 20 cm

**Base de licitação: € 120**



**1227 ▪ "Setter" - O. PFLUG**

placa de metal cinzelada, assinada e datada de 1895, oxidação. Dim. - 16 x 22 cm

**Base de licitação: € 80**



**1228 ▪ "Sem título" - Pedro Rocha (1945-)**

serigrafia sobre papel, assinada e numerada 33/50, séc. XX. Dim. - 51 x 41 cm

**Base de licitação: € 50**



**1229 ▪ "Estudos para terrina"**

impressão sobre papel, séc. XX. Dim. - 25 x 37 cm (cada)

**Base de licitação: € 20**



**1230 ▪ "Peixes" - Thomas Hamann**

gravura em papel de algodão, signo astrológico, assinada, séc. XX/XXI. Dim. - 38 x 22 cm

**Base de licitação: € 200**



**1231 ▪ "Capricórnio" - Thomas Hamann**

gravura em papel de algodão, signo astrológico, assinada, séc. XX/XXI. Dim. - 32 x 26 cm

**Base de licitação: € 200**



**1232 ▪ Applique**

estrutura em metal pintado, abat-jour em vidro, séc.XX, pequenos defeitos. Dim. - 27 x 25 cm

**Base de licitação: € 30**



**1233 ▪ Lanterna**

bronze relevado, campânula em vidro verde, Arte Nova, séc. XX, pequenos defeitos. Dim. - 97 x 33 cm

**Base de licitação: € 60**



**1234 ▪ Lanterna**

estrutura em ferro pintado, laterais em vidro fosco, séc. XX, pequenos defeitos. Dim. - 93 x 39 cm

**Base de licitação: € 20**



**1235 • Lustre**

estrutura em metal amarelo com pingentes e braços em vidro, séc. XX, pequenas faltas e defeitos. Dim. - 116 cm

**Base de licitação: € 50**



**1236 • Candeeiro do tecto de três lumes**

estrutura em metal relevado, campânulas em porcelana, decoração marmoreada, séc. XX, pequenos defeitos. Dim. - 109 x 68 cm

**Base de licitação: € 75**



**1237 • Tocheiro**

madeira entalhada, pintada e dourada, séc. XVIII/XIX, eletrificado, pequenas faltas e defeitos. Dim. - 100 x 23 cm

**Base de licitação: € 30**



**1238 • Tocheiro de pé alto**

madeira entalhada e pintada, séc. XX, eletrificado, pequenas faltas e defeitos. Dim. - 187 x 51 cm

**Base de licitação: € 150**



**1239 • Candeeiro de pé**

metal amarelo, abat-jour pintado "Paisagem", séc. XX, pequenos defeitos. Dim. - 170 x 48 cm

**Base de licitação: € 40**



**1240 • Lustre de doze lumes**

estrutura em metal dourado e relevado, pingentes em vidro, séc. XX, pequenos defeitos. Dim. - 97 x 76 cm

**Base de licitação: € 100**



**1241 • Cadeira de braços**

mogno, costas vazadas, assento estofado, estilo Jorge I, com placa - The Riste Corporation, Washington DC, séc.XX, sinais de uso. Dim. - 107 x 52 x 52 cm

**Base de licitação: € 100**



**1242 ▪ "Garras"**

gesso pintado, pequenos defeitos. Dim. - 30 x 40 x 32 cm

**Base de licitação: € 5**



**1243 ▪ Vitrine**

madeira, porta em vidrinhos, três gavetas, puxadores em metal, séc.XX, sinais de uso. Dim. - 193 x 62 x 50 cm

**Base de licitação: € 120**



**1244 ▪ Espelho**

madeira entalhada, estilo Romântico, séc. XX, pequenos defeitos. Dim. - 83 x 59 cm

**Base de licitação: € 60**



**1245 ▪ Arquibanco rustico**

madeira, costas com almofadas entalhada, assento com arca, séc.XX, sinais de uso. Dim. - 102 x 101 x 50 cm

**Base de licitação: € 100**

**1246 ▪ Cadeira**

madeira com assento e costas em palhinha, séc. XX, pequenas faltas. Dim. - 90 x 50 x 42 cm

**Base de licitação: € 10**



**1247 ▪ Escrivaninha com alçado**

mogno, corpo superior com portas em vidrinhos, corpo inferior com fabrica com divisórias, gavetas, puxadores em metal, estilo Inglês, séc. XX, pequenos defeitos. Dim. - 187 x 60 x 37 cm

**Base de licitação: € 300**



**1248 ▪ Móvel de tipografia**

casquinha, puxadores em metal, com gavetas adaptadas a cómoda, tampo rebatível, séc. XX, sinais de uso. Dim. - 125 x 78 x 54 cm

**Base de licitação: € 400**



**1249 ▪ Cadeirão**

estrutura em metal cromado, assento e costas forrados e napa, séc. XX, pequenos defeitos. Dim. - 83 x 60 x 57 cm

**Base de licitação: € 50**



**1250 ▪ Seis cadeiras**

estrutura em madeira e metal cromada, assento e costas em palhinha, séc.XX, algumas com a palhinha furada. Dim. - 83 x 46 x 46 cm

**Base de licitação: € 100**



**1251 ▪ Molarinho - Luís de Camões - tricentenário, 1880**

medalha de bronze, 55 mm. Lamas-194. Faltas e defeitos

**Base de licitação: € 10**



**1252 ▪ Oito colheres e pá de açúcar**

prata de 833 milésimos, conjunto composto por seis colheres de café, pá de açúcar, colher de chá monogramada e colher de sobremesa, contrastes do Porto e Lisboa (1887-1984). Peso: 108,6 g. ; Dim. - 14,5 cm (maior)

**Base de licitação: € 40**



**1253 ▪ D. Luiz I - Exposição Agrícola e Industrial - 1888**

Medalha de bronze, 50 mm.

**Base de licitação: € 20**



**1254 ▪ Barre - D. Maria II - 1833**

Medalha de bronze, 35 mm.

**Base de licitação: € 10**



**1255 ▪ Salva de três pés**

prata de 833 milésimos, decoração lobulada com gradinha e centro gravado, contraste do Porto (1887-1937). Peso: 354 g. ; Dim. - 22 cm

**Base de licitação: € 150**



**1256 ▪ Salva de três pés**

prata de 833 milésimos, decoração com volutas e concheados, contraste do Porto (1938-1984). Peso: 521 g. ; Dim. - 31 cm

**Base de licitação: € 200**



**1257 ▪ Salva**

prata de 833 milésimos, cercadura com flores e volutas, contraste do Porto (1887-1937). Peso: 206 g. ; Dim. - 21 cm

**Base de licitação: € 80**



**1258 ▪ Salva**

prata de 833 milésimos, decoração com volutas e concheados, contraste do Porto (1937-1984), defeitos, pequenas perfurações. Peso: 151 g. ; Dim. - 24,5 cm

**Base de licitação: € 60**



**1259 ▪ Salva**

prata de 833 milésimos, decoração gomada e concheada, contraste do Porto (1887-1937). Peso: 155 g. ; Dim. - 25 cm

**Base de licitação: € 60**



**1260 ▪ Cesto estilo D. João V**

prata de 833 milésimos, decoração com medalhões, volutas e concheados, contraste do Porto (1938-1984). Peso: 613.76 g. ; Dim. - 32 cm x 31 cm

**Base de licitação: € 300**



**1261 ▪ Salva**

prata de 925 milésimos, decoração com rebordo com volutas e flores, contraste do Porto (pós-1984), marca de fabricante TOPAZIO. Peso: 317.2 g. ; Dim. - 24,5 cm

**Base de licitação: € 130**



**1262 ▪ Dois dentes "Animais"**

marfim esculpido, facochero, Africa, séc.XX (anos 70). Dim. - 15 x 3 cm (maior)

**Base de licitação: € 40**



**1263 ▪ Escultura feminina**

marfim esculpido, África (anos 70). Peso: 3,0kg. Dim. - 39 x 10,5 cm

**Base de licitação: € 250**



**1264 ▪ Seis esculturas "Animais"**

marfim esculpido, dois leões, dois rinocerontes e dois hipopótamos, África (anos 70). Peso: 1,03kg. Dim. - 5 x 15 cm (maior)

**Base de licitação: € 60**



**1265 ▪ Ancião**

escultura em marfim esculpido, África (anos 70). Peso: 960g. Dim. - 22 x 9 cm

**Base de licitação:** € 60



**1266 ▪ Busto**

marfim esculpido, África, séc. XX (anos 60). Peso: 335,41 gr. Dim.- 15 cm

**Base de licitação:** € 50



**1267 ▪ Escultura feminina**

marfim esculpido, África (anos 70). Peso: 2,0kg. Dim. - 45 x 10,5 cm

**Base de licitação:** € 150



**1268 ▪ Jarra**

metal cloisonné, decoração policromada e dourada com flor de cerejeira e elementos naturais, séc. XX, pequeno defeito no bordo. Dim.- 26 cm

**Base de licitação:** € 20



**1269 ▪ Par de pratos Companhia das Índias**

porcelana da China Companhia das Índias, decoração "Família Rosa", reinado Jiaqing (1796-1820), um partido e colado. Dim. - 25 cm

**Base de licitação:** € 100



**1270 ▪ "Prato serviço de casamento"**

porcelana SANSON, decoração policromada, francesa, séc. XX, cabelo. Dim. - 24,5 cm

**Base de licitação:** € 30



**1271 ▪ Par de terrinas IMARI**

porcelana do Japão, decoração profusa policromada e dourada, asa e pomo da tampa relevados, período Meiji (1868-1912), sinais de uso e pequenas esbeixadelas. Dim.- 14 x 26 x 12 cm

**Base de licitação:** € 120



**1272 ▪ "Guan Yin"**

escultura em porcelana da China "blanc de chine", marcada, séc. XX, defeitos.  
Dim.- 29 cm

**Base de licitação:** € 80



**1273 ▪ Terrina com travessa**

porcelana Companhia das Índias, decoração policromada e dourada "flores e pagodes", tampa com pega em romã, terrina com pegas "cabeça de porco", China, séc. XVIII, pequenos defeitos. Dim. - 22,5 x 35 x 23 cm (terrina)

**Base de licitação:** € 1 500



**1274 ▪ Par de pratos**

porcelana da China Companhia das Índias, decoração a azul e dourado "Flores", séc.XIX/XX. Dim. - 25 cm

**Base de licitação:** € 60

**1275 ▪ Par de travessas**

porcelana da China Companhia das Índias, decoração "Família Rosa" com medalhão e monograma, reinado Qianlong (1736-1795), faltas e defeitos. Dim. - 30 x 40 cm

**Base de licitação:** € 300



**1276 ▪ Leque**

varetas em osso vazado ligadas por faixa de tecido, Oriente, séc. XIX/XX, pequenas faltas e defeitos. Dim.- 24 x 41 cm

**Base de licitação:** € 60



**1277 ▪ Salva**

prata de 833 milésimos, contraste do Porto (1887-1937). Peso: 170,4 g. ; Dim. - 26 cm

**Base de licitação:** € 85



**1278 ▪ J. B. Freire - D. Maria II e D. Fernando II - 1852**

Primeira Exposição Agrícola Portuguesa. Medalha bronze, 50 mm.

**Base de licitação:** € 20



**1279 ▪ Moeda de ouro, África do Sul, 1980**

ouro, Krugerrand, sem contraste, ao abrigo do Decreto-Lei n.º 120/2017, de 15 de Setembro - art. 2º, nº 2, alínea c). Peso: 34 g.

**Base de licitação:** € 680

**1280 ▪ Salva de três pés**

prata de 833 milésimos, cercadura com flores e volutas, centro gravado, contraste do Porto (1938-1984), marca de ourivesaria e relojoaria do Porto no verso. Peso: 534 g. ; Dim. - 37 cm

**Base de licitação: € 220**

**1281 ▪ Par de jarras de pequenas dimensões**

prata com interior em prata dourada de 833 milésimos, decoração estampada com volutas, contrastes do Porto (1938-1984). Peso: 101.7 g. ; Dim. - 7 cm

**Base de licitação: € 50**

**1282 ▪ Cesto**

prata de 833 milésimos, cercadura relevada com volutas e flores com espigas cinzeladas, contraste do Porto (1938-1984). Peso: 329.9 g. ; Dim. - 27,5 cm

**Base de licitação: € 160**

**1283 ▪ Alfinete**

prata e ouro cravejado com diamantes em talhe rosa e um em talhe de brilhante, séc. XIX/XX, sem contraste, ao abrigo do Decreto-Lei n.º 120/2017, de 15 de Setembro - art. 2º, nº 2, alínea c)., artigo, pequenas faltas edefeitos, com estojo da casa Leitão & Irmão. Peso bruto: 10,6 g. ;Dim. - 2,5 x 4 cm

**Base de licitação: € 100**

**1284 ▪ Salva de três pés**

prata de 833 milésimos, contraste do Porto (1887-1937), pequenas amolgadelas. Peso: 290,9 g. ; Dim. - 25,5 cm

**Base de licitação: € 150**

**1285 ▪ Cinzeiro**

prata de 833 milésimos, decoração cinzelada com volutas, contraste do Porto (1887-1937). Peso: 168 g. ; Dim. - 13 cm

**Base de licitação: € 60**

**1286 ▪ Molarinho - D. Pedro V - Palácio de Cristal do Porto 1861**

medalha em estanho prateado, faltas e defeitos. Dim. - 53 mm

**Base de licitação: € 30**

**1287 ▪ Sinete**

prata de 833 milésimos, decoração D. João V, contraste do Porto (1887-1937), marca de ourives LEITÃO&IRMÃO. Peso: 72,4 g. ; Peso: 7 cm

**Base de licitação: € 40**



**1288 ▪ Moeda de ouro, México, 1917**

ouro, 20 Pesos, sem contraste, ao abrigo do Decreto-Lei n.º 120/2017, de 15 de Setembro - art. 2º, nº 2, alínea c). Peso: 16,3 g. (15 gramas ouro puro)

**Base de licitação: € 300**



**1289 ▪ Tocheiro**

madeira entalhada, D. João V, séc.XVIII, com restauros. Dim. - 90 x 48 cm

**Base de licitação: € 80**



**1290 ▪ Candeeiro de mesa de dois lumes**

estrutura em metal prateado, abat-jour em bordeaux, séc.XX. Dim. - 30 x 30 x 15 cm

**Base de licitação: € 80**



**1291 ▪ Candeeiro**

madeira entalhada e ebanizada, estilo D. João V, pequenos defeitos. Dim. 60 x 30 cm

**Base de licitação: € 5**



**1292 ▪ Par de candelabros serpentinhas**

casquinha, decoração canelada, marca de fabricante TOPAZIO, séc. XX. Dim. - 35 cm

**Base de licitação: € 100**



**1293 ▪ Par de lanternas de parede**

folha metálica dourada, séc. XX, oxidações. Dim. - 44 x 32 x 16 cm

**Base de licitação: € 30**



**1294 ▪ Candeeiro de secretária de dois lumes**

estrutura em metal dourado relevado, abajur pintado, séc.XX, sinais de uso.

Dim. - 65 x 28 x 25 cm

**Base de licitação: € 20**



#### 1295 ▪ Mahjong

caixa em madeira com inscrição "Timôr" com cinco compartimentos, peças em massa policromada, séc. XX, faltas e defeitos. Dim. - 5,5 x 36 x 24 cm

**Base de licitação:** € 100



#### 1296 ▪ Bandeja

metal branco e dourado, decoração relevada "Paisagem oriental com peónias", séc. XX, pequenas faltas e defeitos. Dim. - 18,5 x 31 cm

**Base de licitação:** € 20



#### 1297 ▪ Prato

porcelana do Japão, decoração policromada e dourada "Imari", marcado, grande esbeijadela no bordo. Dim.- 25 cm

**Base de licitação:** € 20



#### 1298 ▪ Travessa recortada

porcelana da China Companhia das Índias, decoração policromada e dourada "flores", reinado Qianlong (1736-1795), restauros, defeitos. Dim. - 30 x 22 cm

**Base de licitação:** € 100



#### 1299 ▪ Travessa oval

porcelana da China Companhia das Índias, decoração vegetalista policromada e dourada, reinado Jiaqing (1796-1820), com pé-de-galo, defeitos. Dim. - 30 x 37 cm

**Base de licitação:** € 100



#### 1300 ▪ Floreira

porcelana Companhia das Índias, decoração a azul e dourada "Flores", China, séc.XIX, faltas e defeitos. Dim. - 21 x 16,5 x 16,5 cm

**Base de licitação:** € 50



#### 1301 ▪ Três snuff bottles

massa pintada e relevada, séc. XX, sinais de uso. Dim.- 8 cm (maior).

**Base de licitação:** € 20



#### 1302 ▪ Secretária

cerejeira, tampo em couro lavrado, dez gavetas, puxadores em metal amarelo, com rodízios, séc. XX, duas gavetas, pequenos defeitos. Dim. - 76 x 160 x 105 cm

**Base de licitação:** € 200



**1303 ▪ Armário/louceiro**

madeira folheada, corpo superior com portas em vidrinhos, interior com divisórias, corpo inferior com portas e gavetas, puxadores em metal amarelo, séc.XX, uma porta com vidrinho partido. Dim. 226 x 200 x 44 cm

**Base de licitação: € 280**



**1304 ▪ Banco**

estrutura em madeira, assento em couro e pregaria, séc. XX, sinais de uso. Dim. - 52 x 92 x 41 cm.

**Base de licitação: € 40**



**1305 ▪ Applique**

madeira entalhada, séc. XX, pequenos defeitos. Dim. - 54 x 17 x 11 cm.

**Base de licitação: € 20**



**1306 ▪ Mesa-de-cabeceira**

madeira com entalhamentos, com gaveta, puxadores em metal amarelo, ao estilo D. José, séc. XX. Dim. - 102 x 53 x 34 cm.

**Base de licitação: € 20**



**1307 ▪ Secretária**

madeira folheada, com marchetaria, tampo em vidros, cinco gavetas, puxadores em metal amarelo, pés canelados, séc.XX. Dim. - 74 x 121 x 51 cm

**Base de licitação: € 80**



**1308 ▪ Cômoda**

várias madeiras, com quatro gavetas bicolor, séc. XX (anos 60), pequenos defeitos. Dim. - 76 x 90 x 50 cm

**Base de licitação: € 120**



**1309 ▪ Mesa de apoio**

murta, fuste em torcido, séc. XIX, pequenos defeitos. Dim. - 71 x 37 cm

**Base de licitação: € 30**



**1310 ▪ Consola**

madeira dourada com entalhamentos, tampo em mármore, séc.XX, pedra partida e colada. Dim. - 78 x 101 x 34 cm

**Base de licitação: € 50**



**1311 • Espelho**

moldura em madeira entalhada e dourada, séc. XIX/XX, faltas e defeitos. Dim. - 67 x 59 cm

**Base de licitação: € 30**



**1312 • Cadeirão de braços**

mogno, costas e assentos forrados a tecido e pregaria, pés com rodízios, séc. XX. Dim. - 101 x 68 x 71 cm

**Base de licitação: € 200**



**1313 • Leque**

varetas em madeira lacada a negro e dourado, folha em papel pintado com aplicações, decoração "mil caras" de dupla face, com caixa em madeira lacada, China, séc. XIX/XX, defeitos, folha rasgada. Dim.- 27 x 53 cm (aberto)

**Base de licitação: € 30**

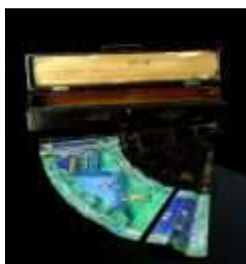

**1314 • Leque com caixa**

varetas em madeira lacada a dourado, decoração "Cena de exterior e Flores", folhas em papel, decoração policromada "Mil caras" de dupla face, caixa em madeira lacada, China, séc.XIX, faltas e defeitos. Dim. - 27 x 53 cm

**Base de licitação: € 40**



**1315 • Gaiola**

bambu, China, séc. XIX, pequenas faltas e defeitos, sinais de uso. Dim. - 92 x 50 cm

**Base de licitação: € 80**



**1316 • Par de pratos**

porcelana da China, decoração policromada e dourada "Mandarim", séc. XX. Dim.- 21,5 cm

**Base de licitação: € 10**



**1317 • Pote**

porcelana, decoração policromada e dourada, "Cena de interior", marcada, China, séc.XX. Dim. - 48 x 32 cm

**Base de licitação: € 80**



**1318 ▪ Base de candeeiro**

porcelana policromada e vidrada, electrificado com ficha inglesa, marcado "Italy", séc. XX, sinais de uso. Dim.- 37 cm

**Base de licitação:** € 10



**1319 ▪ "Sem título"**

óleo sobre tela, assinado e datado de 1995, sinais de craquelé. Dim. - 40 x 30 cm

**Base de licitação:** € 75



**1320 ▪ Cinco tapeçarias**

aplicadas sobre platex, Europa, séc. XX. Dim. - 35 x 31 cm (a maior)

**Base de licitação:** € 10



**1321 ▪ "Sem título"**

acrílico sobre tela, assinado e datado de 1994 (?), séc. XX. Dim. - 65 x 80 cm

**Base de licitação:** € 150



**1322 ▪ "Cabo Espichel"**

aguarela sobre papel, assinada e datada de 1934. Dim. - 44 x 32 cm

**Base de licitação:** € 75



**1323 ▪ "Condutores de tójo d'Alcochete"**

litografia colorida sobre papel, séc. XIX, sinais de humidade e picos de acidez. Dim. - 22 x 20 cm

**Base de licitação:** € 25



**1324 ▪ REI D. PEDRO IV**

estampa sobre papel, França, mancha no canto inferior esquerdo. Dim. - 15 x 10,5 cm

**Base de licitação:** € 20



**1325 ▪ "Retrato" - Roque Gameiro**

aguarela sobre papel, possivelmente atribuível a Roque Gameiro (1864-1935).  
Dim. - 26 x 18 cm

**Base de licitação: € 100**



**1326 ▪ "Unser Hindenburg"**

impressão sobre papel, séc. XX, pequenos defeitos. Dim. - 45 x 30 cm

**Base de licitação: € 30**



**1327 ▪ "Catch - Luta Burlesca" - Júlio Pomar**

serigrafia sobre papel, assinada e numerada 38/99. Dim. - 24 x 32 cm

**Base de licitação: € 120**



**1328 ▪ "Vista de cidade"**

aguarela sobre papel, assinada, séc. XX. Dim. - 33 x 43 cm

**Base de licitação: € 30**



**1329 ▪ Pedro Álvares Cabral - 1968 - 5º centenário**

homenagem da Marinha do Brasil. Medalha de bronze, 50 mm.

**Base de licitação: € 10**



**1330 ▪ Colégio Real de N. S. da Conceição, 1766**

Placa de estanho dourada, uma só face. 50 mm. Faltas.

**Base de licitação: € 10**



**1331 ▪ Taça**

prata de 833 milésimos, contraste do Porto (1938-1984). Peso: 267,72 g. ; Dim. - 20,5 cm

**Base de licitação: € 120**



**1332 ▪ Salva de pequenas dimensões**

prata de 833 milésimos, decoração gomada com flores, volutas e concheados, contraste do Porto (1938-1984). Peso: 69 g. ; Dim. - 16 cm

**Base de licitação: € 30**



**1333 ▪ Salva de três pés**

prata de 833 milésimos, contraste do Porto (1887-1937), amolgadelas, restauros. Peso: 305 g. ; Dim. - 28 cm

**Base de licitação: € 130**



**1334 ▪ Quatro argolas de guardanapo**

833 e 835 milésimos, decorações diversas, contrastes do Porto (1938-pós-1985). Peso: 41,3 g. ; Dim. - 7 cm (maior)

**Base de licitação: € 25**



**1335 ▪ Salva de três pés**

prata de 833 milésimos, decoração com flores e volutas, contraste do Porto (1938-1984). Peso: 190 g. ; 26 cm

**Base de licitação: € 80**



**1336 ▪ Seis resplendores e pendente**

prata, decorações estampadas e vazadas, séc. XIX/XX, sem contraste, ao abrigo do Decreto-Lei n.º 120/2017, de 15 de Setembro - art. 2º, nº 2, alínea c), faltas e defeitos. Dim.: 9x9 cm (maior) Peso: 86,8 g.

**Base de licitação: € 50**



**1337 ▪ Molarinho - João de Deus - 1893**

Medalha de bronze, 55 mm. - Lamas-257.

**Base de licitação: € 40**



**1338 ▪ À memória de D. Pedro V - 1862**

homenagem do artistas portuenses, medalha de bronze, 44 mm. - Lamas-156. Rara.

**Base de licitação: € 30**



**1339 ▪ Salva de três pés**

prata de 833 milésimos, contraste do Porto (1938-1984). Peso: 297,06 ; Dim. - 31 cm

**Base de licitação: € 150**

**1340 ▪ Taça e salva de pequenas dimensões**

prata de 833 e 835 milésimos, contrastes de Lisboa e Porto (1938-1984). Peso: 176,5 g. ; Dim. - 13 cm (salva)

**Base de licitação: € 50**



**1341 ▪ Par de pratos do "Serviço da Casa Real"**

porcelana francesa "Haviland & C<sup>o</sup> Limoges", decoração com coroa real e filamentos dourados, datado de 1895 - 1903, um com esbeaçadela. Dim. - 21,5 cm

**Base de licitação: € 100**



**1342 ▪ Dois pratos**

faiança, decoração a azul e branco, Viúva Lamego, séc. XX, esbeaçadela. Dim. - 20,5 cm

**Base de licitação: € 60**



**1343 ▪ "Cavalo e caçador"**

escultura em porcelana inglesa policromada BESWICK, modelo 868, marcada, séc. XX, pequenos defeitos. Dim.- 24 cm

**Base de licitação: € 40**



**1344 ▪ Ânfora**

estrutura em metal dourado relevado, porcelana, decoração policromada e dourada "Flores", europeia, séc.XX. Dim. - 52 x 21 cm

**Base de licitação: € 40**



**1345 ▪ Dois pratos de serviço**

porcelana da Fábrica da Vista Alegre, decoração monogramada "CL", marca n. 29 e 32 (1922-1968), pequenos defeitos. Dim. - 22,5 cm (maior)

**Base de licitação: € 5**



**1346 ▪ Paliteiro "Esfinge"**

escultura em faiança, séc. XIX/XX, pequenas faltas. Dim. - 10 x 12 x 6,5 cm

**Base de licitação: € 10**



**1347 ▪ Móvel estante**

pau-santo folheado com entalhamentos, Romântico, séc.XIX. Dim. - 60 x 77 x 22 cm

**Base de licitação: € 40**



**1348 ▪ Duas mesas de cabeceira**

castanho com entalhamentos, gaveta e porta com puxadores em metal amarelo, pés garra e bola, estilo D. João V, séc.XX, sinais de uso. Dim. - 75 x 54 x 41 cm

**Base de licitação: € 50**



**1349 ▪ Canapé de quatro lugares**

estrutura em madeira, costas vazadas e recortadas, assento em palhinha, séc. XX, sinais de uso. Dim. - 87 x 166 x 65 cm

**Base de licitação: € 100**



**1350 ▪ Cadeirão de braços**

estrutura em madeira, assento e costas forrados a tecido com pregaria, marcado "Southwood Reproductions Hickory, North Califórnia", séc. XX. Dim. - 107 x 68 x 60 cm

**Base de licitação: € 150**



**1351 ▪ Mesa de abas**

madeira folheada a outras madeiras, com uma gaveta, pés em rodízios, puxadores e rodízios em metal, séc. XX, pequenos defeitos. Dim. - 70 x 73 x 51 cm

**Base de licitação: € 100**



**1352 ▪ Móvel de apoio**

madeira, porta com frente imitando lombadas de livros, séc. XX, pequenos defeitos, porta não abre. Dim. - 78 x 50 x 45 cm

**Base de licitação: € 150**



**1353 ▪ Par de cadeirões com braços**

madeira, costas vazadas, assento estufado, estilo Jorge I, placa - The Rist Corporation, Washington DC, séc.XX, sinais de uso. Dim. - 106 x 53 x 50 cm

**Base de licitação: € 200**



**1354 ▪ Cadeirão**

madeira pintada, assento e costas forrados a tecido com pregaria, estilo Luís XVI, séc. XX, sinais de uso. Dim. - 98 x 61 x 52 cm

**Base de licitação: € 100**



**1355 ▪ Mesa de jogo**

romântica, madeira, pernas e pés torneados, interior com forro, séc.XIX. Dim. - 76 x 82 x 42 cm

**Base de licitação:** € 60



**1356 ▪ Espelho**

madeira entalhada, séc. XX. Dim. - 87 x 70 cm

**Base de licitação:** € 100



**1357 ▪ Mesa de cabeceira**

madeira com entalhamentos e torneada, com duas gavetas, puxadores em madeira, séc. XX, pequenas manchas no tampo. Dim. - 71 x 46 x 37 cm

**Base de licitação:** € 25



**1358 ▪ Coluna coríntia**

neoclássica, madeira entalhada, séc.XX, pequenos defeitos. Dim. - 78 x 46 cm

**Base de licitação:** € 20



**1359 ▪ Espelho**

madeira entalhada e dourada, séc. XX, pequenos defeitos. Dim. - 80 x 50 cm

**Base de licitação:** € 40



**1360 ▪ Candeeiro pé alto**

estrutura em metal lacado a preto, séc. XX/XXI. Dim. - 134 x 33 cm

**Base de licitação:** € 30



**1361 ▪ Candeeiro de pé alto porta-revistas**

mesa em madeira folheada, pés em metal, revisteiro em napa, abajur em tecido, séc.XX, sinais de uso. Dim. - 162 x 44 x 68 cm

**Base de licitação:** € 60



**1362 ▪ Par de lustres de saco**

aro em metal relevado, pingentes em vidro, séc.XX, pequenos defeitos. Dim. - 103 x 41 cm

**Base de licitação:** € 180



**1363 ▪ Candeeiro de tecto**

abajur em acrílico, mecanismo extensível, séc.XX. Dim. - 87 x 36 cm

**Base de licitação:** € 20



**1364 ▪ Conjunto de fumo**

metal comum prateado com interior dourado, decoração moldada e cinzelada ao estilo Renascentista, marcado "E&S.", pequenas faltas e defeitos. Dim. - 22,5 x 24 cm

**Base de licitação:** € 30



**1365 ▪ Abre garrafas "Efigie de Napoleão"**

casquinha CHRISTOFLE, decoração relevada, marcado "Collection Gallia", séc. XX. Dim. - 8 cm

**Base de licitação:** € 10



**1366 ▪ Colher**

concha em madrepérola com cabo em madeira e aplicação em metal comum, séc. XX. Dim. - 39 cm

**Base de licitação:** € 20



**1367 ▪ Duas terminações de chantelaine**

metal amarelo relevado e pedra dura, séc. XIX/XX, pequenos defeitos. Dim.- 3 x 2 cm

**Base de licitação:** € 10



**1368 ▪ Caixa**

vidro com tampa em metal prateado, marcado, vidro lapidado, Arte Nova, séc.XX, pequenos defeitos. Dim. - 4,5 x 21 cm

**Base de licitação:** € 20



**1369 ▪ Floreira**

casquinha inglesa, decoração relevada, com três castiçais, marcada, séc. XX, sinais de uso. Dim.- 14 x 19 x 19 cm

**Base de licitação:** € 30



#### 1370 ▪ Bilheteira

placa da tartaruga, decoração "Flor-de-lis", medalhão em metal amarelo e madrepérola, interior com divisórias em cartão e tecido, Europa, séc.XIX/XX, sinais de uso. Peso; 58 gr. Dim. - 10 x 7 cm

Base de licitação: € 80



#### 1371 ▪ Moldura com azulejos

decoração policromada e relevada, marcado, Sevilha, séc.XIX/XX, defeitos. Dim. - 13 x 27 cm

Base de licitação: € 20



#### 1372 ▪ Cinco pratos decorativos

porcelana da fábrica da Vista Alegre, decoração policromada e dourada, marcados, séc.XX. Dim. - 16 cm

Base de licitação: € 20



#### 1373 ▪ Jarra e manga de Farmácia

porcelana, decoração policromada com reserva, jarra marcada Secla, séc.XX. Dim. - 13 x 8 cm

Base de licitação: € 10



#### 1374 ▪ Par de mangas de Farmácia

faiança fábrica Viúva Lamego, decoração a azul, séc.XX. Dim. - 22 x 10 cm

Base de licitação: € 40



#### 1375 ▪ Ânfora

faiança portuguesa, decoração a azul e branco com brasão, séc. XVIII/XIX, faltas e defeitos. Dim.- 16 x 13 cm

Base de licitação: € 30



#### 1376 ▪ "Menina" -LLADRÓ

porcelana vidrada, séc. XX, marcada, espanhola, pequenos defeitos. Dim. - 14 x 15 cm

Base de licitação: € 30



#### 1377 ▪ Cartaz produto "Coração"

litografia

Base de licitação: € 100



**1378 ▪ "Avião" e "Lata" - Ivan Pinheiro (1946-)**

duas provas de autor, assinadas e datadas 10/2016, com dedicatória. Dim. - 27 x 41cm (cada)

**Base de licitação: € 30**



**1379 ▪ "Casario"**

aguarela sobre papel, Lisboa, assinada e datada de 1943. Dim. - 19 x 24 cm

**Base de licitação: € 30**



**1380 ▪ "Pequeno Ardina" - E. FIGUEIREDO**

aguarela sobre papel, assinada e datada de 1932, picos de acidez. Dim. - 18 x 11 cm

**Base de licitação: € 30**



**1381 ▪ "Pavão e flores"**

seda bordada a fio de seda, China, séc. XX, pequenas faltas e defeitos. Dim. - 56 x 57 cm

**Base de licitação: € 50**



**1382 ▪ "Capoeira"**

óleo sobre platex, séc. XX. Dim. - 12 x 16 cm

**Base de licitação: € 20**



**1383 ▪ Dois "Estudos para Fruteiro"**

impressão sobre papel, séc. XX. Dim. - 25 x 37 cm (cada)

**Base de licitação: € 10**



**1384 ▪ "Les Degrés"**

reprodução da obra de Vieira da Silva, 1964. Dim. - 60 x 40 cm

**Base de licitação: € 10**



**1385 • "Natureza-morta"**

óleo sobre tela, assinado, séc. XX, faltas e defeitos (moldura). Dim. - 50 x 60 cm

**Base de licitação:** € 100



**1386 • "Natureza-morta"**

óleo sobre tela, assinado, séc. XX, faltas e defeitos (moldura). Dim. - 51 x 61 cm

**Base de licitação:** € 100



**1387 • "Cena do quotidiano"**

pintura sobre seda, Índia, séc. XX. Dim. - 25 x 17 cm

**Base de licitação:** € 30



**1388 • "Sem título" - Armanda Passos (1944-)**

técnica mista, assinada, séc. XX/XXI. Dim. - 24 x 17,5 cm

**Base de licitação:** € 800



**1389 • Grupo escultórico**

biscuit, Sévrès, séc. XX, pequenos defeitos. Dim. - 21 x 20 x 15 cm

**Base de licitação:** € 30



**1390 • Quatro azulejos**

cerâmica policromada e vidrada, anos 60/70. Dim.- 15 x 15 cm

**Base de licitação:** € 40



**1391 • Figura - ROSA RAMALHO (1888-1977)**

escultura em barro vidrado, assinada, séc. XX. Dim.- 29 cm

**Base de licitação:** € 80



**1392 - "W. Churchill"**

escultura em faiança policromada e vidrada, atribuível à Fábrica de Sacavém, numerada 369, com pequenos defeitos no pé direito. Dim. - 20 x 10 x 7,5 cm

**Base de licitação: € 150**



**1393 - Travessa " Parras e uvas" - MANUEL MAFRA**

faiança das Caldas da Rainha da Fábrica Manuel Cipriano Gomes Mafra, decoração policromada naturalista, com bordo recortado, marca incisa M. MAFRA com âncora, séc. XIX, pequenas esbeçadelas no bordo. Dim.- 26 x 31 cm. NOTA: Exemplar semelhante representado no catálogo da Exposição Manuel Mafra no Museu da Cerâmica em 2009, pág. 76 fig. 18.

**Base de licitação: € 80**



**1394 - Chávena e pires**

porcelana europeia, séc. XIX, pequenos defeitos. Dim. - 8 x 12 cm

**Base de licitação: € 20**



**1395 - Espelho**

madeira entalhada "Parras e uvas", séc.XX, pequenas faltas e defeitos. Dim. - 154 x 110 cm

**Base de licitação: € 75**



**1396 - Piano vertical com banco - HANDOC**

madeira, séc. XX, mecanismo a necessitar de revisão. Dim. - 112 x 54,5 x 147 cm

**Base de licitação: € 300**

**1397 - Porta gravuras**

estrutura em madeira, séc. XX, pequenos defeitos. Dim. - 91 x 64 x 43 cm

**Base de licitação: € 40**



**1398 - Par de tocheiros**

madeira entalhada e dourada, D. Maria, séc. XVIII/XIX. Dim. - 45 x 16 cm

**Base de licitação: € 100**



**1399 - Cadeirão de orelhas**

couro e pregaria, pés com rodízios, séc. XX. Dim.- 126 x 65 x 66 cm

**Base de licitação: € 150**



**1400 ▪ Par de floreiras**

madeira ebanizada, com aplicações em metal dourado, Napoleão III, séc. XIX.  
Dim. - 88 x 42 cm

**Base de licitação: € 30**



**1401 ▪ Cadeira de braços**

madeira torneada, costas e assento em palhinha, punhos em couro, séc. XIX, faltas e defeitos. Dim. - 115 x 68 x 52 cm

**Base de licitação: € 400**



**1402 ▪ "Vendendo-se" - CANTO DA MAIA (1890-1981)**

escultura em gesso, assinada, c. 1912, pequenas faltas e defeitos. Dim. - 26 x 16 x 13 cm. Nota: Primeira obra conhecida do autor, segundo França (José-Augusto) foram realizados dez exemplares para a primeira exposição do Salão dos Humoristas. Ref. CANTO DA MAIA ESCULTOR, CAM - Fundação Calouste Gulbenkian, Lisboa, 1990.

**Base de licitação: € 200**



**1403 ▪ Par de canudos/lanternas**

porcelana, decoração policromada "Figuras", com caracteres, China, séc.XX. Dim. - 29 x 17,5 cm

**Base de licitação: € 150**



**1404 ▪ Prato**

porcelana, decoração a azul "Flores", marcado, Europa, séc.XX. Dim. - 7 x 25 cm

**Base de licitação: € 20**



**1405 ▪ Prato Imari**

porcelana, decoração policromada, Japão, séc. XX. Dim. - 21,5 cm

**Base de licitação: € 20**



**1406 ▪ Prato**

porcelana da China Companhia das Índias, decoração policromada e dourada com flores, reinado Jiaqing (1796-1820), esbeiçadelas no bordo e cabelo. Dim.- 23 cm

**Base de licitação: € 40**



**1407 • Travessa recortada**

porcelana da China Companhia das Índias, decoração policromada e dourada "flores", reinado Qianlong (1736-1795), cabelo, esbeiçadelas. Dim. - 35 x 43 cm

**Base de licitação: € 150**



**1408 • Caixa**

madeira lacada a negro, com decoração embutidos em madrepérola "flores", séc. XIX/XX, China, com restauros. Dim. - 30 x 37 x 27 cm

**Base de licitação: € 120**



**1409 • Cachepot "Rã"**

porcelana da China Celadon, marcada, séc. XX, sinais de uso. Dim.- 15 x 28 x 18 cm

**Base de licitação: € 40**



**1410 • Par de travessas oitavadas**

porcelana da China, decoração a azul "Cantão", marcadas, séc. XX. Dim.- 30 x 37 cm

**Base de licitação: € 80**



**1411 • D. Maria I e D. Pedro III - 1779**

Medalha de bronze, 47 mm., Lamas-63, faltas e defeitos.

**Base de licitação: € 20**



**1412 • Travessa peixeira**

prata de 833 milésimos, contraste do Porto (1938-1984). Peso: 612 g. ; Dim. - 28,5 cm

**Base de licitação: € 300**



**1413 • Par de taças**

prata martelada e revenida de 925 milésimos, contraste de Lisboa (pós-1985), assinada MARIA JOÃO BAHIA. Peso: 405,02 ; Dim. - 5,5 x 12 cm

**Base de licitação: € 250**



**1414 • Salva de três pés**

prata de 833 milésimos, decoração com friso concheado côncavos e convexos, contraste do Porto (1938-1984). Peso: 566,25 g. ; Dim. - 34,5 cm

**Base de licitação: € 290**



**1415 • Bule**

prata de 833 milésimos, decoração com grinaldas, contraste do Porto (1938-1984), marca de ourivesaria REIS-PORTO, pequenos defeitos. Peso: 339,9 g. ; Dim. - 15 x 19 cm

**Base de licitação: € 170**



**1416 • Presépio**

prata de 925 milésimos, chapa de prata relevada assinada Jorge Coelho, n. de série 219/500, base em madeira, contraste do Porto (pós-1985). Peso: 600 g. ; Dim. - 24,5 cm

**Base de licitação: € 350**



**1417 • Taça**

prata com interior em prata dourada de 833 milésimos, decoração esmaltada com animais, contraste de Lisboa (1938-1984), marca de ourives ELOY LISBOA, pequenos defeitos. Peso: 110 g. ; Dim. - 5 x 11 cm

**Base de licitação: € 60**



**1418 • D. Maria I e D. Pedro III**

Medalha em galvanoplastia, uma só face, 50 mm. Lamas-59

**Base de licitação: € 10**



**1419 • Maquineta**

materiais diversos, séc. XIX/XX, faltas e defeitos. Dim. - 25 x 24 x 17 cm

**Base de licitação: € 100**



**1420 • "São João Baptista"**

madeira entalhada e policromada, cruz em metal, séc. XIX, pequenos defeitos. Dim. - 15 cm

**Base de licitação: € 100**



**1421 • "São João Evangelista"**

madeira entalhada e policromada, séc. XVIII, parte integrante de calvário, pequenas faltas e defeitos. Dim. - 31 cm

**Base de licitação: € 600**



**1422 ▪ "São Francisco Xavier"**

madeira entalhada e policromada, séc. XVIII, falta da cruz, vestígios de insetos xilófagos, restauros. Dim. - 120 x 48 x 28 cm

**Base de licitação:** € 600



**1423 ▪ Par de lanternas de vara**

varas em madeira torneada e dourada, lanternas em folha metálica dourada, séc.XX, vestígios de insetos xilófagos. Dim. - 241 cm

**Base de licitação:** € 50

## Administradores

---

### **António Henriques da Silva**

Departamento Financeiro

[adhs@bidding.pt](mailto:adhs@bidding.pt)

### **Marta Nunes**

Avaliação

[mn@bidding.pt](mailto:mn@bidding.pt)

## Front-Office

---

### **Sabrina Tacconi**

### **Susana Colarejo**

[geral@bidding.pt](mailto:geral@bidding.pt)

## Avaliação e catalogação

---

### **Andreia Ruivo Godinho**

Avaliação, Ourivesaria, Pratas e Jóias

[arg@bidding.pt](mailto:arg@bidding.pt)

### **Alexandra Inocêncio**

Catálogo

[ai@bidding.pt](mailto:ai@bidding.pt)

### **Catarina Ribeiro**

Catálogo

[cr@bidding.pt](mailto:cr@bidding.pt)

### **Miguel Pereira**

Catálogo, Livros e manuscritos

[biddingbooks@bidding.pt](mailto:biddingbooks@bidding.pt)

### **Tiago Carias**

Catálogo

[tlc@bidding.pt](mailto:tlc@bidding.pt)

## Armazém

---

### **Gerson Asper**

### **Joaquim Martins**

## Consultores externos

---

### **Ana Paula Rebelo Correia**

Iconografia e Pintura

### **André Martins da Silva**

Arte Sacra

### **Eduardo Nobre**

Armas, Livros raros e Manuscritos

### **Rui Aurélio**

Antiguidades

### **Sofia Ruival**

Ourivesaria, Pratas e Jóias

## Site e Informática

---

HUB - Francisco Mamede

## Design e publicidade

Marisa Lourenço

## Impressão

---

STAPLES - Centro de Cópias



## TERMOS E CONDIÇÕES NEGOCIAIS

A Bidding Leilões, Lda., adiante designada apenas por “Bidding Leilões”, é uma empresa que desenvolve a sua actividade leiloeira com sujeição às condições e cláusulas negociais a seguir enunciadas e, ainda a quaisquer outras que possam constar do catálogo ou ser informadas no início de cada leilão. As condições negociais essenciais para os compradores e essenciais para os vendedores fazem parte integral de um todo, não podendo por isso, ser utilizadas separadamente.

### 1 - Compradores

**ART. 1º** - Constitui condição para um potencial comprador poder licitar, ser maior, registar-se antecipadamente e possuir um número de licitação, devendo constar obrigatoriamente do registo o nome, a morada, o número de contribuinte, o número do telefone, e a sua assinatura ou do seu representante com poderes para o acto, declarando conhecer e aceitar as presentes Condições Negociais.

**ART. 2º** - A “Bidding Leilões” considera que todos os licitantes actuam em nome próprio e só admitirá licitantes a actuarem em nome de outrem desde que devidamente credenciados com procuração notarial com poderes para o acto, entregue até dois dias antes da realização do leilão, de modo a ser confirmada e validada.

**ART. 3º** - A “Bidding Leilões” reserva-se ao direito de recusar a admissão, presença ou inscrição no leilão, bem como ignorar qualquer lance, designadamente a quem não tiver pontualmente cumprido obrigações de pagamento e levantamento dos bens comprados em leilões anteriores ou de outras firmas concorrentes.

**ART. 4º** - O comprador autoriza expressamente a “Bidding Leilões” a fotografar, publicar, publicitar e utilizar, sob qualquer forma e a todo o tempo, para fins comerciais, culturais, académicos ou outros, relacionados ou não com a realização do leilão, a imagem e a descrição de todos os bens que através dela tenham sido adquiridos.

### 2- Licitação e compra

**ART. 5º** - A “Bidding Leilões” considera que a melhor forma de participação num leilão é a presença física no local do leilão do potencial comprador, o qual poderá assim melhor salvaguardar os seus interesses.

**ART. 6º** - Caso de não seja possível a comparência física do potencial comprador, pode o mesmo participar no leilão através de LICITAÇÃO POR ESCRITO, sendo que neste caso a “Bidding Leilões” poderá licitar em nome e por conta dos potenciais compradores que expressamente o solicitem, através de impresso próprio, devidamente preenchido nos termos das condições dele constantes, desde que o mesmo seja recebido, com pelo menos duas horas de antecedência do início da respectiva sessão a que dizem respeito;

**ART. 7º** - É ainda possível a participação de potenciais compradores nos leilões da “Bidding Leilões” através de licitações pelo telefone, sendo que neste caso deverá o potencial comprador solicitar previamente por escrito, indicando quais os bens que pretende licitar telefonicamente, bem como indicar o(s) número(s) de telefone onde poderá ser contactado, durante a realização do leilão, sempre com a antecedência mínima de duas horas em relação ao início da respectiva sessão, disponibilizando-se a “Bidding Leilões” a efectuar as diligências necessárias, possíveis e razoáveis para o contactar telefonicamente, por forma a permitir a sua participação, por essa via.

**§ único** - Uma ordem de licitação telefónica implica que o potencial comprador se obriga, no mínimo, a cobrir o valor de reserva indicado no catálogo. No caso de não ser possível, por qualquer motivo, estabelecer contacto telefónico com o potencial comprador, a “Bidding Leilões”, licitará em seu nome e pelo valor de reserva do catálogo, o lote em questão;

**ART. 8º** - O serviço de execução de ordens de compra e o serviço de licitação por telefone, são prestados a título de cortesia e têm carácter confidencial e gratuito; a “Bidding Leilões” efectuará todas as diligências razoáveis ao seu alcance para a sua correcta e pontual execução; todavia, nem a “Bidding Leilões”, nem os seus representantes, trabalhadores ou colaboradores poderão, em caso algum, ser responsabilizados por qualquer erro ou omissão, ainda que culposos, que eventualmente possa ocorrer na sua execução.

**ART. 9º** - A “Bidding Leilões” não actua, em circunstância alguma, em seu próprio nome como compradora dos bens que coloca em leilão.

**ART. 10º** - O licitante que apresentar o lance mais alto será tido como comprador ao “preço de martelo” cabendo ao pregoeiro decidir, com total poder discricionário, qualquer dúvida ou conflito que ocorra.

**ART. 11º** - O pregoeiro tem o direito de recusar qualquer lance que não exceda o lance anterior em pelo menos 10% ou em qualquer outra proporção que o pregoeiro venha, discricionariamente, a determinar.

### **3 – Pagamento e levantamento**

**ART. 12º** - Imediatamente após a finalização do leilão, deverá o comprador fornecer à “Bidding Leilões” os seus elementos identificativos: nome, morada, número, data e local de emissão do seu bilhete de identidade e o seu número de contribuinte.

**ART. 13º** - O comprador obriga-se a pagar à “Bidding Leilões” uma comissão correspondente a 15 % do “preço de martelo” acrescido de IVA à taxa legal em vigor, que apenas incide sobre o valor da comissão, sendo o valor total de 18,45% de acordo com o Regime Especial de Vendas de Bens em Leilão.

**ART. 14º** - A “Bidding Leilões” não se responsabiliza pela falta de pagamento ou desistência de algum comprador relativamente a quaisquer lotes arrematados em leilão.

**ART. 15º** - O comprador deverá, a expensas suas, proceder ao levantamento do lote ou lotes adquiridos no prazo de cinco dias úteis, contados daquele em que o leilão teve lugar, mas nunca antes do pagamento à “Bidding Leilões” do montante total da venda.

**ART. 16º** - O levantamento de qualquer bem só será autorizado depois de paga a quantia total da venda e a titularidade sobre o bem só se transfere para o comprador depois de paga à “Bidding Leilões” a quantia total da venda.

Os pagamentos podem ser efectuados por: Multibanco, VISA, cheque, numerário (dentro dos limites legais), vale do correio ou transferência bancária, através dos seguintes dados:

**Banco:** Caixa Geral de Depósitos

**IBAN:** PT50 0035 0001 00037098230 20

**BIC SWIFT:** CGDIPTPL

**NIB:** 0035 0001 0003 7098 230 20

**§ único** Os pagamentos por cheque, vale do correio ou transferência bancária, só são considerados efectivos após boa cobrança.

**ART. 17º** - O levantamento e transporte dos bens comprados é da inteira responsabilidade do comprador, considerando-se que qualquer ajuda/intervenção prestada pela “Bidding Leilões”, seus trabalhadores, colaboradores ou representantes é feito a título de cortesia, não podendo decorrer qualquer tipo de responsabilidade pelo facto.

**ART. 18º** - O embalamento e manuseamento, de lotes adquiridos será efectuado pela Bidding Leilões, Lda, a título de cortesia para com os clientes e apenas ocorrerá se a “Bidding Leilões” assim o entender e apenas no caso de ter por objecto bens perecíveis. Em caso algum será a “Bidding Leilões” responsável por quaisquer danos de manuseamento que se verifiquem nos lotes.

**§ único** - A “Bidding Leilões” poderá recomendar empresas transportadoras da sua confiança, a título meramente indicativo, não sendo, por qualquer modo responsável por quaisquer danos ou prejuízos decorrentes desses serviços.

### **4 – Responsabilidade do comprador pelos lotes que adquiriu**

**ART. 19º** - Levantado o bem, ou decorrido o prazo de cinco (5) dias úteis contados da data da respectiva compra sem que o bem seja levantado pelo comprador, ficará este responsável pela perda, dano, furto ou roubo, que possa ocorrer no bem. O comprador fica igualmente responsável por todas as despesas de remoção, armazenamento e/ou seguro do bem a que haja lugar.

**ART. 20º** - Qualquer perda, dano, furto ou roubo, ocorrido em algum bem arrematado e não levantado, que ocorra no prazo de cinco (5) dias úteis após o leilão, apenas confere ao comprador o direito a receber quantia igual à paga até esse momento pelo bem, não tendo direito a qualquer compensação ou indemnização.

**ART. 21º** - Caso o comprador não proceda ao pagamento da quantia total da venda no prazo de vinte e um dias, contados da data da arrematação do bem, a “Bidding Leilões” poderá, a todo o tempo, por si e em representação do vendedor, e sem que o comprador possa exigir quaisquer compensações ou indemnizações por tal facto:

- a) intentar acção judicial de cobrança da quantia total da venda;
- b) notificar o comprador da anulação da venda, sem prejuízo do direito da “Bidding Leilões” de receber a comissão devida pelo comprador e da consequente possibilidade de ser intentada acção judicial para cobrança desta.

**ART. 22º** - As alternativas referidas no artigo precedente deverão ser entendidas sem prejuízo de quaisquer outros direitos de que a “Bidding Leilões” possa ser titular, incluindo o direito de reclamar o pagamento de juros e das despesas de remoção, armazenamento e/ou seguro do bem a que haja lugar. De igual forma, o facto de a “Bidding Leilões” optar inicialmente pela hipótese prevista em a) deverá ser entendido sem prejuízo do direito de, a todo o tempo, pôr termo a tal acção e anular a venda nos termos previstos em b).

#### **5 – Responsabilidade da “Bidding Leilões” e dos vendedores**

**ART. 23º** - O vendedor de um bem e a “Bidding Leilões” estão vinculados entre si a partir do momento em que seja assinado por ambas as partes o respectivo contrato de prestação de serviços, adiante designado por “Contrato”.

**ART. 24º** - Do Contrato deverão constar obrigatoriamente: a identificação completa do vendedor e, se for o caso, do seu representante, a identificação e a descrição, ainda que sumária, do bem; o preço mínimo de venda do bem acordado pelas partes, a comissão devida pelo vendedor à “Bidding Leilões”, as taxas devidas relativas ao seguro e a assinatura do vendedor ou seu representante com poderes para o acto, declarando conhecer e aceitar as presentes Condições Negociais e as condições particulares a que haja lugar.

**ART. 25º** - Ao celebrar o Contrato, o vendedor declara:

- a) ser proprietário e legítimo possuidor do bem e que o mesmo se encontra livre de quaisquer ónus, encargos ou restrições, designadamente quanto à detenção, uso, fruição ou transmissibilidade, incluindo classificação, inventariação ou arrolamento por qualquer entidade oficial, mais não tendo sido iniciado procedimento tendente a tal fim; no caso de, na vigência do Contrato, o vendedor ser notificado ou tomar de alguma forma conhecimento do início de um procedimento tendente à classificação, inventariação ou arrolamento do bem ou que qualquer terceiro se arroga qualquer direito sobre este, deverá informar de imediato a “Bidding Leilões Lda” de tal facto;
- b) garante não ter ocultado à “Bidding Leilões” quaisquer elementos ou informações que, se tivessem sido por esta conhecidos, fossem susceptíveis de modificar a vontade desta em contratar ou de alterar a descrição do bem e/ou o valor que lhe é atribuído;
- c) obriga-se a entregar o bem ou a mantê-lo à disposição da “Bidding Leilões” e do comprador, logo e sempre que tal lhe seja solicitado.
- d) no caso de o vendedor ser representado por um terceiro, mais se obrigando o representante a apresentar à “Bidding Leilões” documentos que titulem a respectiva relação com o proprietário vendedor.

**ART. 26º** - A “Bidding Leilões” reserva-se o direito de solicitar a apresentação de documentos comprovativos da propriedade do bem, designadamente documentos que titulem a respectiva aquisição pelo vendedor, bem como, a todo o tempo, efectuar ou mandar efectuar exames e/ou peritagens ao bem, por forma a confirmar ou infirmar a respectiva descrição efectuada no Contrato.

**ART. 27º** - No caso de tais exames ou peritagens permitirem concluir que o Contrato não se encontra materialmente correcto, poderá a “Bidding Leilões” denunciá-lo ou resolvê-lo e, no caso de o vendedor ter actuado com dolo ou negligência grosseira na negociação e celebração do Contrato, deverá indemnizar a “Bidding Leilões” pelos danos e prejuízos por esta sofridos, incluindo o dano de imagem no caso de a venda do bem já ter sido publicitada. Poderá ainda a “Bidding Leilões” denunciar ou resolver o Contrato, sem que por isso tenha o vendedor direito a qualquer indemnização, no caso de tais exames ou

peritagens não se revelarem conclusivos mas, ainda assim, subsistirem para a “Bidding Leilões” fundadas dúvidas sobre a correcção material do Contrato.

**ART. 28º** - O Contrato apenas pode ser alterado por mútuo acordo, sem prejuízo de, no catálogo onde venha a ser incluído o bem, a “Bidding Leilões” poder alterar a descrição e aumentar o preço mínimo de venda do bem constantes do Contrato, assim como estabelecer livremente o número de bens a colocar em cada lote.

**ART. 29º** - Em caso de incumprimento, por parte do vendedor, das respectivas obrigações emergentes do Contrato, incluindo, designadamente, a obrigação de disponibilizar o bem à “Bidding Leilões”, esta poderá notificar o vendedor para sanar o incumprimento em prazo razoável e útil, findo o qual, se a situação de incumprimento persistir, a “Bidding Leilões” terá o direito de resolver o Contrato com efeitos imediatos, tendo ainda direito a reclamar do vendedor, a título de cláusula penal, uma quantia correspondente às comissões que seriam devidas por vendedor e comprador em caso de venda do bem pelo valor de reserva estipulado no Contrato, acrescida de quaisquer outras quantias devidas pelo vendedor ao abrigo do Contrato e sem prejuízo de um eventual dano excedente.

**ART. 30º** - No caso de o bem vendido constituir uma obra de arte original, nos termos do art.º 54º da Lei n.º 24/2006, de 30 de Junho, a quantia líquida a receber pelo vendedor compreende o montante devido ao autor ou, se for o caso, aos herdeiros do autor, a título de direito de sequência. O vendedor obriga-se a reter tal quantia e pagá-la ao autor ou, se for o caso, aos herdeiros do autor, a solicitação destes ou de quem validamente os represente.

**ART. 31º** - Todos os bens são vendidos no estado em que encontram, com defeitos, imperfeições e eventuais erros ou omissões de descrição. As ilustrações ou representações em catálogos destinam-se, exclusivamente, à identificação dos bens sujeitos a venda. Considera-se que os compradores aceitam os lotes no estado em que estes se encontram antes da venda em leilão e julgarão, de acordo com seu livre arbítrio, se os lotes correspondem ou não à descrição fornecida.

**ART. 32º** - Nem a “Bidding Leilões”, nem os seus representantes, trabalhadores ou colaboradores poderão ser responsabilizados por erros relacionados com a descrição, genuinidade ou autenticidade de qualquer lote uma vez que nenhuma garantia, a tal respeito, é fornecida nesse sentido pela “Bidding Leilões”, seus representantes, trabalhadores ou colaboradores.

## **6 – Colocação dos lotes em leilão**

**ART. 33º** - Sempre que um lote é colocado em praça à consignação, a “Bidding Leilões” actuará como agência intermediária cobrando uma comissão acordada previamente com o vendedor. Assim, sobre o preço final do lote, deduz-se a comissão acordada à qual será acrescentado o valor do IVA, calculado à taxa legal em vigor.

**ART. 34º** - Para que um lote seja admitido a Leilão, os interessados deverão sujeitá-lo a uma avaliação prévia, efectuada pela “Bidding Leilões”, seus representantes, trabalhadores ou colaboradores, na qual será determinado o valor base pelo qual irá a leilão. Tal avaliação será levada a cabo nas instalações da “Bidding Leilões” ou através de uma visita ao local onde estes se encontram.

**ART. 35º** - A “Bidding Leilões” reserva-se o direito de não aceitar quaisquer lotes cuja qualidade ou proveniência considere duvidosa.

**ART. 36º** - Todos os lotes que incorporem materiais de espécies da fauna e flora selvagens protegidas, têm de ser previamente certificados em conformidade com as disposições da CITES (CONVENÇÃO SOBRE O COMÉRCIO INTERNACIONAL DAS ESPÉCIES DE FAUNA E FLORA SELVAGENS AMEAÇADAS DE EXTINÇÃO), sendo que isso incorre num custo do certificado que é feito através do ICNB.

**ART. 37º** - O transporte dos lotes a colocar em leilão, será sempre da exclusiva responsabilidade do vendedor ou consignatário dos lotes.

## **7 - Não venda de um bem**

**ART. 38º** - No caso de os lotes não serem arrematados em leilão, o vendedor deverá proceder ao seu levantamento, no prazo máximo de 30 dias a contar do leilão no qual foram incluídas.

**ART. 39º** - No caso de incumprimento do disposto no artigo anterior, o vendedor expressamente autoriza a “Bidding Leilões” a colocar novamente a peça em praça com uma base de venda 50% inferior à inicial.

**ART. 40º** - A “Bidding Leilões” reserva-se o direito de proceder à venda fora de leilão de qualquer bem não vendido em leilão, pelo preço mínimo de venda acordado, acrescido da comissão e imposto devidos, a todo o tempo até efectivo levantamento do bem pelo vendedor, a não ser que este, aquando da celebração do contrato ou posteriormente, tenha indicado de forma expressa à “Bidding Leilões” que apenas pretende vender o bem em leilão.

**ART. 41º** - Após a venda de um bem e recebida a totalidade do valor da venda, a “Bidding Leilões” obriga-se a entregar ao vendedor a quantia da venda, deduzida das comissões, serviços e impostos que foram devidos 30 dias após a data da realização da última sessão do respectivo leilão, devendo o vendedor contactar a Leiloeira para o efeito.

#### **8 – Comunicação entre as partes**

**ART. 42º** - Toda e qualquer comunicação da “Bidding Leilões” para com os seus clientes designadamente compradores, eventuais licitantes, vendedores, proprietários ou representantes credenciados de quaisquer um dos clientes atrás mencionados, será executada por correio e, se o mesmo for registado, considerar-se-á recebida pelo destinatário 48 horas após a sua expedição

#### **9 - Resolução de conflitos**

**ART. 43º** - Para a resolução de qualquer conflito entre as partes no âmbito do contrato de prestação de serviços celebrado entre as mesmas será competente o foro da Comarca de Lisboa, com expressa renúncia a qualquer outro.



Bidding Leilões, Lda.  
Avenida Óscar Monteiro Torres, 15B  
1000-214 Lisboa | 21 79 60 678

[www.bidding.pt](http://www.bidding.pt) | [geral@bidding.pt](mailto:geral@bidding.pt)