

DIAS 17 E 18

ABRIL

LEILÃO 48 /2018



BIDDING
LEILÕES

Bidding Leilões, Lda.
Venâncio Oscar Monteiro Torres, Lda.
Lisboa | 217 960 678
www.bidding.pt | geral@bidding.pt



Leilão 48

Livros, Manuscritos e Fotografias

Seg, 16 de Abril, 15h00 (1 a 376)

Leilão de Arte, Antiguidades e Colecionismo

Ter, 17 de Abril, 19h30 (401 a 897)

Leilão de antiguidades

Qua, 18 de Abril, 19h30 (898 a 1428)

Exposição

Sex, 13 de Abril, 10h00-21h00

Sab, 14 de Abril, 10h00-21h00

Dom, 15 de Abril, 15h00-20h00

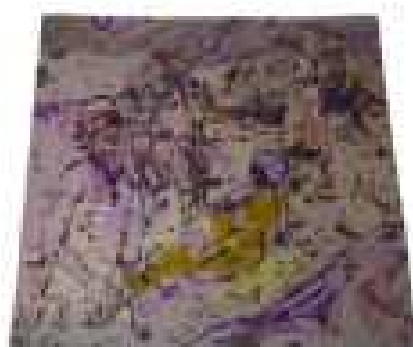

1420 • "África" - Thomaz de Mello (1906-1990)

tapeçaria policromada de manufatura de Portagalgre,
assinada, com a matrícula nº 1453, numerada 1/6, pequenos defeitos. Dim. - 139 x 150 cm.

Base de licitação: € 2 000



401 ▪ Phénix Corbières 1985

Les Vignerons d' Octaviana, França, 75 cl., rótulo com sinais de humidade.

Base de licitação: € 10



402 ▪ Vinho da Madeira Malvazia

envehecido naturalmente, Artur de Barros e Sousa, Lda., rótulo ligeiramente danificado

Base de licitação: € 80



403 ▪ Pico Vinho Aperitivo Verdelho Reserva Especial

cooperativa Vitivinícola da Ilha do Pico, ligeira perda e falta de protecção da rolha

Base de licitação: € 20



404 ▪ Pico Vinho Aperitivo Verdelho Reserva 1961

cooperativa Vitivinícola da Ilha do Pico, ligeira perda e sinais de humidade

Base de licitação: € 20



405 ▪ Kressman Armagnac VSOP

Ed. Kressmann & Co., garrafa antiga

Base de licitação: € 25



406 ▪ Vinho Aperitivo Seco 1958

Adega Cooperativa do Cartaxo.

Base de licitação: € 20



407 ▪ Três talheres de servir

garfo com cabo em prata de 833 milésimos, contraste do Porto (1887-1937), par de talheres em prata de 833 milésimos, decoração com concheado e folhagens, contraste do Porto (1938-1984), marca de fabricante "TOPAZIO".

Peso; 225,8 g. ; Dim. - 23 cm (maior)

Base de licitação: € 60



408 • Torno de marceneiro

estrutura em madeira e ferro, séc. XX, sinais de oxidação, defeitos. Dim. - 43 x 50 cm

Base de licitação: € 30



409 • Duas caixas

madeira com aplicações em baquelite e prata de 833 milésimos, contraste do Porto (1938-1984), uma das caixas sem marcas, ao abrigo do Decreto-Lei 120/2017, de 15 de Setembro - art. 2º, nº 2, alínea c). Dim. - 8,5 x 25 cm (maior)

Base de licitação: € 30



410 • Bule de café

lustrina, séc. XX, com faltas e defeitos. Dim. - 30 cm

Base de licitação: € 15



411 • Quatro colheres de sopa

prata de 800 e 833 milésimos, decorações diversas, marca de garantia de teor alemã, contraste do Porto (1887-1937). Peso: 220 g. ; Dim. - 21 cm (maior)

Base de licitação: € 60



412 • Base de garrafa de noite

prata de 833 milésimos, decoração com flores e folhagens, contraste do Porto (1887-1937), amolgadelas. Peso: 139,4 g. ; Dim. - 21 cm

Base de licitação: € 30



413 • Quatro colheres de chá

prata e prata de 833 milésimos, decorações diversas, séc. XVIII/XIX/XX, três sem marcas, ao abrigo do Decreto-Lei n.º 120/2017, de 15 de Setembro - art. 2º, nº 2, alínea c). Peso: 59g. ; Dim. - 11,5 cm

Base de licitação: € 15



414 • Porta cartões

prata de 925 milésimos, contraste do Porto (pós-1984). Dim. - 6 x 10 cm ; Peso: 52.6 g.

Base de licitação: € 10



415 • Aneleira, açucareiro em elmo com pá e cinzeiro

casquinha, cinzeiro marcado SHEFFIELD, séc. XX, pequenos defeitos. Dim.- 12 x 11 cm (açucareiro)

Base de licitação: € 10



416 ▪ Serviço de café

porcelana do Japão, decoração com paisagem, composto por 9 chávenas e 10 pires, séc. XX, pequenas faltas e defeitos. Dim. - 6 cm (chávenas)

Base de licitação: € 15



417 ▪ Travessa

porcelana, decoração policroma com motivos florais e "brasão" ao centro, séc. XX, desgastes na policromia. Dim. - 35 cm.

Base de licitação: € 5



418 ▪ Busto de Fialho de Almeida (1857-1911)

escultura em cerâmica possivelmente das Caldas da Rainha, em parte vidrada, marca imperceptível na base, séc. XX. Dim. - 21 cm.

Base de licitação: € 150



419 ▪ Figura popular de movimento

barro pintado, Caldas da Rainha, séc. XX. Dim. - 19 cm.

Base de licitação: € 20



420 ▪ Bule, cafeteira, leiteira e açucareiro

porcelana esmaltada da Bavaria, marca HEINRICH PORZELLAN, marcados, séc. XX. Defeito. Dim. - 18 cm. (cafeteira)

Base de licitação: € 50



421 ▪ Pote

porcelana vidrada da China, decoração estilizada com caracteres, fabrico para o mercado interno chinês, séc. XX, marcado, defeitos. Dim. - 15,5 cm.

Base de licitação: € 20



422 ▪ Bule, leiteira, taça de pingos, duas chávenas e pires

chávena com pires e prato de bolo, porcelana azul e dourada, séc. XX, pequenos defeitos. Dim. - 15 x 23 cm (maior)

Base de licitação: € 10



423 ▪ "Ursos no circo"

óleo sobre tela, séc. XX. Dim.- 70 x 70 cm

Base de licitação: € 20



424 ▪ "Abstrato" - HORTA E COSTA

impressão colorida sobre papel, assinada e datada de 1990. Dim. - 38,5 x 26 cm

Base de licitação: € 10



425 ▪ Figurino - JORGE HEROLD

técnica mista sobre papel, assinada com monograma e datada 1932. Dim.- 25,5 x 16,5 cm

Base de licitação: € 20



426 ▪ Dois bordados

bordados em seda e linho, séc. XX, sinais de humidade. Dim. - 43 x 61 cm (maior)

Base de licitação: € 10



427 ▪ "Domus Israel"

gravura sobre papel, séc. XVIII/XIX, pequenas faltas e defeitos. Dim. - 36 x 24 cm

Base de licitação: € 30



428 ▪ Quadro com militares

Base de licitação: € 10



429 ▪ Sem título - FRANCISCO SIMÕES

óleo sobre tampa de cigarilhas, assinado, séc. XX. Dim.- 10 x 10 cm

Base de licitação: € 40



430 ▪ Sem título - ADÃO RODRIGUES

serigrafia sobre papel, assinada e datada de 91, numerada 80/150. Dim.-43 x 33 cm

Base de licitação: € 10



431 ▪ Câmara fotográfica CONTESSA-NETTEL Nettix

placa de filme 4.5 x 6 cm, de fole, Alemanha, anos 20, com estojo, mecanismo por testar.

Base de licitação: € 25



432 ▪ Balança de cozinha

ferro e outros metais, marca "Salter's Improved Family Scale No. 50 Silvester's Patent", séc. XX, defeitos. Dim. - 32 cm.

Base de licitação: € 20



433 ▪ João da Silva (1880-1960)

medalha em bronze dourado da Grande Exposição Industrial Portuguesa, Lisboa, 1931, em estojo original. Dim. - 5 cm.

Base de licitação: € 15



434 ▪ Moldura

madeira entalhada e dourada, com veludo, séc. XX, defeitos. Dim. - 59 x 42 cm.

Base de licitação: € 20



435 ▪ Ferros de lareira e alguidar

em ferro e outros materiais, defeitos. Dim. - 78 x 34 cm. (ferros de lareira)

Base de licitação: € 30



436 ▪ Espingarda de pressão de ar Diana

Modelo 35, com 90% do azulado de origem, em bom funcionamento. Dim. - 113 cm.

Base de licitação: € 50



437 ▪ Par de floreiras de suspensão

madeira e gesso

Base de licitação: € 30



438 ▪ Relógio de cuco

madeira entalhada e outros materiais, decoração "pássaros e flores", estilo Floresta Negra, com pêndulo e dois pesos, faltas e defeitos, vestígios de insectos xilófagos. Dim. - 15 x 30 x 24 cm.

Base de licitação: € 20



439 ▪ Candeeiro de tecto

Arte Nova, metal amarelo, com quatro lumes, decoração vegetalista vazada, electrificado, séc. XIX/XX, pequenos defeitos. Dim. - 73 x 64 cm.

Base de licitação: € 80



440 • Par de plafoniers

metal e vidrinhos, para restauro, faltas e defeitos. Dim. - 15 x 53 cm.

Base de licitação: € 80



441 • Candeeiro de mesa

metal, abat-jour regulável, electrificado, defeitos. Dim. - 55 x 24 cm.

Base de licitação: € 20



442 • Par de apliques

madeira entalhada e pintada, com dourados, dois apliques, electrificados, séc. XX, defeitos. Dim. - 54 cm.

Base de licitação: € 20



443 • Lamparina de três lumes

latão, com sombra e apetrechos, séc. XX, pequenos defeitos. Dim. - 40 cm.

Base de licitação: € 10



444 • Par de reposteiros

metal amarelo, séc. XX, pequenos defeitos. Dim. - 10 x 22 cm.

Base de licitação: € 40



445 • Louceiro rústico

madeira entalhada com ferragens em metal, corpo superior com nicho, duas portas com prateleira, corpo inferior com duas portas e três gavetas, electrificado, séc. XX, faltas e defeitos. Dim. - 177 x 142 x 38 cm.

Base de licitação: € 200



446 • Papeleira

madeira pintada, decorada com "Ursos" e inscrição "Toys&Bears, 1873", porta de rebater com gaveta e escaninhos no interior, dois gavetões, séc. XX, falhas na policromia. Dim. - 101 x 74 x 44 cm.

Base de licitação: € 40



447 • Armário livreiro

madeira com puxadores em metal amarelo, corpo superior com duas portas de vidrinhos com três prateleiras no interior e compartimento central com três prateleiras, corpo inferior com escrivaninha com gavetas e escaninhos, quatro gavetas e quatro portastendo duas, uma prateleira no interior, com chave, séc. XX, faltas e defeitos. Dim. - 216 x 196 x 53 cm.

Base de licitação: € 120



448 • Porta fatos

madeira e metal amarelo, pés com rodízios, séc. XX. Dim. - 110 x 47 x 34 cm

Base de licitação: € 30



449 • Mesa de jogo

romântica, madeira com entalhamentos, séc. XX, faltas e defeitos. Dim. - 76 x 87 x 44 cm.

Base de licitação: € 100



450 • Cadeira

madeira policromada e dourada, forrada a tecido, séc. XX, pequenas faltas e defeitos. Dim. - 94 x 45 x 49 cm

Base de licitação: € 10



451 • Par de cadeiras

madeira, séc. XX, pequenos defeitos, vestígios de insectos xilófagos. Dim. - 87 x 45 x 51 cm.

Base de licitação: € 25



452 • Cavalete alto

madeira e metal, com inscrição no topo ALBERTO CUTILEIRO 1963, séc. XX, desgastes. Dim. - 183 x 55 cm.

Base de licitação: € 80



453 • Mesa de apoio

madeira com três prateleiras, séc. XX, pequenos defeitos. Dim. - 70 x 45 x 37 cm.

Base de licitação: € 20



454 • Mesa de encostar

madeira com uma gaveta, saiais entalhados, vazados e recortados, pernas abauladas com concheados, séc. XX, pequenos defeitos. Dim. - 83 x 67 x 38 cm.

Base de licitação: € 50



455 • Mesa de abas

madeira diversas, com duas gavetas, travejamento de rolo e pernas caneladas terminando em garras de latão, perna partida, defeitos. Dim. - 40 x 74 x 60 cm.

Base de licitação: € 20



456 • Quatro mesas mãe

madeira, pernas torneadas, séc. XX, pequenos defeitos. Dim. - 56 x 51 x 34 cm.

Base de licitação: € 20



457 • Mísula

madeira policromada e dourada, séc. XX, faltas e defeitos. Dim. - 30 x 30 x 12 cm

Base de licitação: € 20



458 • Seis copos

crystal Val St. Lambert, decoração com dourados e escala de medida policromada, com selo, séc. XX, sinais de uso. Dim.- 9,5 cm

Base de licitação: € 30



459 • Jarra

pasta de vidro em tons de verde e cor-de-rosa, com assinatura 'Vianne', séc. XX, pequenas faltas no bordo. Dim. - 27 cm.

Base de licitação: € 50



460 • Frasco com tampa

vidro moldado com tampa de rosca em porcelana da Fábrica da Vista Alegre, marca nº 29 (1922-1947), sinais de uso. Dim.- 16 cm

Base de licitação: € 20



461 • Par de solitários

vidro pintado, séc. XX (inícios), pequenas faltas e defeitos. Dim. - 11 cm

Base de licitação: € 20



462 • Três garrafas com tampa

vidro moldado, uma de vinho do Porto ROMARIZ marcada na tampa, séc. XX. Dim. - 20 cm.

Base de licitação: € 20



463 ▪ Pente e máscara

madeira escurecida, entalhada, trabalho africano, séc. XX, pequenos defeitos. Dim. - 35,5 cm.

Base de licitação: € 20



464 ▪ Lote de onze peças

pau-preto entalhado, composto por par de castiçais, três jarras e seis caixas, África, séc. XX, faltas e defeitos. Dim. - 18 cm. (maior)

Base de licitação: € 20



465 ▪ Máscara Africana

madeira entalhada e pintada, África, séc. XX, desgastes na policromia. Dim. - 40,5 cm.

Base de licitação: € 40



466 ▪ Par de cerra-livros com rinocerontes

esculpidos em pau-preto. Arte africana, pequenas faltas. Dim. - 19,5 cm

Base de licitação: € 20



467 ▪ Dois patos e dois cavalos

quatro esculturas em cerâmica e madeira, respectivamente, China, séc. XX, pequenos defeitos. Dim. - 12 x 10 x 3 cm.

Base de licitação: € 40



468 ▪ Aquário

porcelana da China, decoração azul e branca, com paisagem e peixes, marcado na base, séc. XX, craquelê. Dim. - 29 cm.

Base de licitação: € 50



469 ▪ Talha

madeira entalhada e dourada, decorada com figuras, China, séc. XX, pequenos defeitos e vestígios de insectos xilófagos. Dim. - 28 x 44 cm.

Base de licitação: € 80



470 ▪ Pote com tampa

porcelana da China, decoração policromada com flores e reservas com figuras femininas a tocar instrumentos musicais, marcado na base, séc. XX, pequenos defeitos. Dim.- 21 cm

Base de licitação: € 20



471 ▪ Três travessas oitavadas

porcelana da China, decoração floral policroma, séc. XX. Dim. - 9 x 23 x 18 cm.

Base de licitação: € 20



472 ▪ Fruteiro

porcelana, decoração a azul e branco, séc. XX, pequenas faltas e defeitos. Dim. - 11 x 31 x 23,5 cm

Base de licitação: € 10



473 ▪ Par de pequenas jarras

em bronze, decoração incisa floral, China, defeitos. Dim. - 15 cm.

Base de licitação: € 40



474 ▪ Jarrão

porcelana da China, decoração policromada com figuras, séc. XX, marcado, pequenos defeitos. Dim. - 37 cm

Base de licitação: € 40



475 ▪ Caixa guarda-jóias

madeira lacada e tecido pintado com paisagem, com compartimentos, espelho e uma gaveta, ferragens em metal, China, séc. XX, defeitos. Dim. - 9 x 18 x 15,5 cm.

Base de licitação: € 10



476 ▪ Rádio

materiais diversos, marcado "AIR KING", séc. XX, faltas e vestígios de insectos xilófagos. Dim. - 30 x 47 x 23 cm

Base de licitação: € 15



477 ▪ Rádio a válvulas montado em vitrine

madeira, vidro e outros materiais, marca PHILLIPS, séc. XX, Dim. - 24 x 61 x 29 cm.

Base de licitação: € 100



478 ▪ Electrocardiógrafo vintage

materiais diversos, marca SIEMENS, possivelmente de 1978, defeitos. Dim. - 15 x 33 x 30 cm.

Base de licitação: € 20



479 • Conjunto de 10 caixas metálicas com filmes

na sua maioria em 9,5 mm com filmes diversos desde diversos "Charlot" ao "Couraçado Potemkine" e uma vazia. 18 cm , diâmetro em média.

Base de licitação: € 30



480 • Militar - Telefone com chave de Morse

Português, com a respectiva bolsa de couro. Faltas e defeitos. 11x22x19 cm

Base de licitação: € 20



481 • Polaroid SX-70 Land Camera Sonar Auto Focus

camêra fotográfica em metal e outros materiais, produzida pela Polaroid Corporation entre 1972 e 1977. Dim. - 14 x 17,5 x 10,5 cm. (aberta)

Base de licitação: € 50



482 • Impressora vintage

metal e outros materiais, marca REX-ROTARY, séc XX (anos 60), pequenos defeitos. Dim. - 28 x 32 x 34 cm.

Base de licitação: € 20



483 • Tanque de revelação - Film Kodak Tank

madeira, metal e outros materiais, marca KODAK, séc. XX. Dim. - 9,5 x 16 x 10 cm.

Base de licitação: € 20



484 • Conjunto de duas máquinas fotográficas

sendo uma KODAK BROW'S uma SUNNY, esta com caixa de origem. Sinais de uso, mecanismos não testados. 10x11x7,5 cm (a maior).

Base de licitação: € 20



485 • Duas câmaras de filmar - NIZO EXPOSOMAT e AK8

materiais diversos, com estojos, alemãs, séc. XX, mecanismos a necessitar de revisão. Dim.-13 x 6 x 11 cm

Base de licitação: € 30



486 • Projector PAILLARD BOLEX CINEMA

metal, baquelite e outros materiais, fabrico suíço, com caixa com acessórios BOLEX, duas lentes KERN AARAV e lâmpada, com um cartão de oferta a Igrejas Caeiro, pequenas faltas e defeitos, mecanismo por testar. Dim.- 38 x 28 x 17 cm

Base de licitação: € 10



487 • Máquina de slides

estrutura em ferro e chapa metálica, marcado "HALINA", séc. XX. Dim. - 20 x 28 x 19 cm

Base de licitação: € 10



488 • Tela de projecção

estrutura em metal pintado, tela prateada, marcada "DA-LITE", EUA, sinais de oxidação. Dim. - 140 x 130 cm

Base de licitação: € 10



489 • Projector PLANK

metal e outros materiais, com lâmpada dentro de caixa de cartão, na mala original, séc. XX, defeitos na caixa. Dim. - 22 x 41 x 16 cm. (mala)

Base de licitação: € 20



490 • Alguidar

latão, duas asas, séc. XX, defeitos. Dim. - 20 x 40 cm.

Base de licitação: € 20



491 • Três tachos

cobre, séc. XX, amolgadelas e defeitos. Dim. - 15 x 26 cm.

Base de licitação: € 10



492 • Balança e caixa de pesos

estrutura em ferro pintado, com dois pratos, caixa em madeira com doze pesos, capacidade para 1Kg, pequenos defeitos. Dim. - 16 x 36 x 14 cm. (balança)

Base de licitação: € 20



493 • Alguidar, chocolateira, escumadeira e dois utensílios de lareira

latão e ferro, séc. XX, amolgadelas e faltas. Dim. - 36 cm. (alguidar)

Base de licitação: € 40



495 • Cinco alguidares

latão e ferro, séc. XX, amolgadelas. Dim. - 27,5 cm. (maior)

Base de licitação: € 40



496 • "Galo"

madeira e folha metálica, séc. XX, pequenos defeitos. Dim. - 48 x 43 cm.

Base de licitação: € 30



497 • Três candeias de azeite

metal, com apetrechos, séc. XX, faltas. Dim. - 43 cm.

Base de licitação: € 20



498 • Duas carteiras vintage

pele, com alças e fechos em metal amarelo, etiquetas "Gray Inn Stores" e "Riviera made for Harrods", séc. XX, faltas e defeitos. Dim.- 19 x 28 x 7 cm (a maior)

Base de licitação: € 40



499 • Mala

pele de avestruz, com fecho em metal amarelo, bolso interior com fecho, sinais de uso. Dim.- 23 x 30 x 10 cm.

Base de licitação: € 10



500 • Mala

pele de avestruz, fecho em metal amarelo, interior em pele, com bolso com fecho, sinais de uso. Dim.- 21 x 28 x 10 cm

Base de licitação: € 10



501 • Mala PURIFICACION GARCIA

alças em pele castanha, interior com pequena carteira, séc. XX. Dim. - 50 x 44 cm.

Base de licitação: € 25



502 • Casaco de senhora COMPAGNIE NG PARIS

55% de lã, 25% de caxemira e 20% de poliamida, 'made in Paris', tamanho 38.

Base de licitação: € 30



503 • Casaco astracã com gola em vison

interior forrado com um bolso, com três botões, séc. XX, sinais de uso. Dim. - 110 x 45 cm.

Base de licitação: € 60



504 • Vestido

seda com padrão 'pied de poule', a verde e preto, tamanho M/L

Base de licitação: € 20



505 • Blazer

100% lã, seis botões de plástico para abotoar e três em cada punho, etiqueta BUSQUEDA, tam. S/M, sinais de uso.

Base de licitação: € 10



506 • Saia SPELL e camisola DOU DOU

poliéster e algodão, com motivos vegetais diversos policromos, sem indicação de tamanhos. Dim. - 40 cm. (diam cintura da saia)

Base de licitação: € 20



507 • Três capas de almofada

Algodão, em caixa de oferta, Tailândia. Dim. - 37 x 37 cm.

Base de licitação: € 5



508 • Três lenços Manuel Abreu

seda, decoração policromada, sinais de uso. Dim. - 90 x 90 cm

Base de licitação: € 20



509 • Três tecidos

algodão estampado, motivos étnicos, sinais de uso. Dim.- 156 x 105 cm (o maior).

Base de licitação: € 15



510 • Três colares

pérolas barrocas de água doce de vários tons, fechos em metal, séc. XX/XX. Dim. - 46 cm

Base de licitação: € 10



511 • Par de brincos

folha de metal dourado com decoração em esmalte, séc. XX. Dim. - 2,5 x 1,5 cm

Base de licitação: € 5



512 ▪ Cristal SWAROSVKY

com imã, marcado, em caixa original. Dim. - 2 x 2 cm

Base de licitação: € 5



513 ▪ Relógio de bolso OMEGA

caixa em aço, movimento mecânico a corda, n. 8910338, Suíça, séc. XX, mecanismo a necessitar de revisão. Dim. - 6 cm

Base de licitação: € 50



514 ▪ Relógio de bolso VENCEDOR

caixa em aço prateado, movimento mecânico de corda, séc. XX, mecanismo a necessitar de revisão, faltas e defeitos. Dim. - 6 cm

Base de licitação: € 10



515 ▪ Pulseira e anel

prata de 925 milésimos, anel cravejado com onix em talhe cabochon e pulseira com fios de pele sintética, pulseira marca "KIARA", faltas e defeitos. Peso bruto: 18,7 g.

Base de licitação: € 10



516 ▪ Caneta Cross

metal, séc. XX, com estojo. Dim. - 13,5 cm

Base de licitação: € 10



517 ▪ Faca abre cartas

cabo em prata de 833 milésimos, contraste do Porto (1887-1937), pequenas faltas e defeitos. Idm. - 24 cm

Base de licitação: € 20



518 ▪ Quatro pratos "4 Estações"

porcelana da Fábrica da Vista Alegre, decoração policroma estampada, segundo originais de "P. Dilanipa", marca nº 36 em uso de 1980 a 1992. Dim. - 37 cm.

Base de licitação: € 30



519 ▪ Dois bules

faiança da Fábrica de Sacavém, decoração policromada, marcados na base, séc. XX, pequenos defeitos e craquelé. Dim.- 19 x 28 cm (maior)

Base de licitação: € 20



520 ▪ Terrina "galinha"

porcelana da Fábrica da Vista Alegre, decoração policroma com dourados, pintada à mão, marca nº 36 em uso de 1980 a 1992, desgastes no dourado. Dim. - 15,5 x 17 cm.

Base de licitação: € 20



521 • Treze chávenas e treze pires

faiança inglesa, STAFFORDSHIRE, decoração a azul e branco "Thames River Scenes", séc. XX, craquelê e falhas. Dim. - 15 cm.

Base de licitação: € 30



522 • Duas chávenas com pires

porcelana da fábrica da Vista Alegre, decoração policromada e dourada "flores", marca nº 32 (1947-1968), sinais de uso, uma chávena com cabelo e esbeiçadela no bordo. Dim.- 6 x 11 cm (maior)

Base de licitação: € 10



523 • Par de maçanetas

faiança europeia, decoração policroma com flores, séc. XX, defeitos. Dim. - 6 cm.

Base de licitação: € 10



524 • Três pares de cinzeiros

porcelana da Fábrica da Vista Alegre, decorações policromadas e marcas diversas, séc. XX. Dim.- 4 x 10,5 x 8,5 cm (maiores)

Base de licitação: € 40



525 • Covilhete, leiteira e chávena de café

porcelana da Fábrica da Vista Alegre, decoração policromada e dourada com flores, chávena do Clube de Coleccionadores e leiteira de "Aula de Pintura da Vista Alegre", marcas nºs 31 (1924-1947), 32 (1947-1968) e 36 #. (1980-1992), sinais de uso. Dim.- 7 x 23 x 16,5 cm

Base de licitação: € 40



526 • "Figurino para Mariana Vilar" - PINTO DE CAMPOS (1908-1975)

gouache, assinado, manchas de humidade e picos de acidez. Dim. - 35 x 25 cm

Base de licitação: € 20



527 • Parte Norte da Península de Peniche

desenho sobre papel, séc. XX. Dim. - 20 x 46 cm

Base de licitação: € 5



528 • "Planta Geográfica da Barra da Ci.de do Porto"

gravura sobre papel, séc. XX. Dim. - 19 x 26 cm.

Base de licitação: € 10



529 ▪ "Nossa Senhora" - JÚLIO TEIXEIRA BASTOS

desenho a aguada sobre papel, assinado. Dim.- 19 x 14 cm (a mancha)

Base de licitação: € 10



530 ▪ "Flores" - ALEXANDRA TEIXEIRA BASTOS

pastel seco sobre papel, um com assinatura sumida, pequenos defeitos. Dim.- 41 x 26 cm

Base de licitação: € 30



531 ▪ "LISABONA"

gravura sobre papel, séc. XX, manchas de humidade. Dim. - 14 x 33 cm

Base de licitação: € 5



532 ▪ "Paisagem"

óleo sobre platex, assinado, séc. XX. Dim.- 58 x 45 cm

Base de licitação: € 150



533 ▪ Ilustração - JULIO TEIXEIRA BASTOS

tinta-da-china sobre papel, assinado, pequenos defeitos. Dim.- 39 x 28 cm

Base de licitação: € 20



534 ▪ Seis canetas e esferográficas

metal e laca, marcas PARKER e PELIKAN, séc. XX, pequenas falta e defeitos.

Base de licitação: € 30



535 ▪ Seis corta-papéis

materiais diversos, séc. XX, pequenas faltas e defeitos. Dim. - 24 cm (maior)

Base de licitação: € 15



536 ▪ Estojo com aparelhos de medição

madeira e metal, marca possivelmente alemã, ESTEINER (?), sinais de uso. Dim. - 3 x 28,5 x 12 cm.

Base de licitação: € 50



537 • Prensa de cartas de jogo

madeira em parte torneada com quatro cartas esmaltadas na "tampa", junto com baralho de várias cartas, séc. XX. Dim. - 17 x 23 x 11 cm.

Base de licitação: € 10



538 • Aspirateur Potaine

utensílio médico, usado durante intervenções aos pulmões, metal, madeira e outros materiais, no estojo original, França, séc. XX, faltas e defeitos. Dim. - 4,5 x 25,5 x 13 cm. (estojo)

Base de licitação: € 15



539 • Quatro réguas de corte e estirador de bordar

madeira, sinais de uso. Dim.- 51x30 cm. (estirador)

Base de licitação: € 20



540 • Duas caixas com letras e números de gravação

metal, cada caixa com 27 ferros de gravação, séc. XIX/XX, defeitos. Dim. - 7 x 11 x 4 cm. (maior)

Base de licitação: € 20



541 • Metros e réguas de cálculo de arquitectura

e engenharia, vários formatos e materiais. Cerca de 14 peças. Faltas e defeitos.

Base de licitação: € 30



542 • Fita métrica e régua

madeira, metal e couro, fita métrica de 20 metros, marca H. M. Germany, régua inglesa, marca 'Captain Field's Improved', modelo usado durante a Segunda Grande Guerra, séc. XX, picos de oxidação, defeitos. Dim. - 45,5 cm. (régua fechada)

Base de licitação: € 20



543 • Dezasseis carimbos

madeira e metal, séc. XIX/XX, defeitos. Dim. - 7 x 15 x 6,5 cm. (maior)

Base de licitação: € 50



544 • Lote de sete réguas, nível e óculos de aproximação

madeira, metal, vidro e outros materiais, óculos com caixa, séc. XX, defeitos. Dim. - 6 x 16,5 x 7 cm.

Base de licitação: € 40



545 • Conjunto de material escolar

sendo sete réguas de madeira, um estojo de desenho antigo, dois esquadros e duas ardósias, faltas e defeitos. Dim.- 26x18,5 cm (ardósia maior)

Base de licitação: € 20



546 ▪ Par de apliques

latão, séc. XX, faltas e defeitos. Dim. - 20 x 20 cm

Base de licitação: € 10



547 ▪ Candeeiro de petróleo

latão, alabastro e vidro, com chaminé e globo em vidro, adaptado a electricidade, séc, XIX/XX, faltas e defeitos. Dim. total: 72 cm.

Base de licitação: € 40



548 ▪ Candeeiro de pé alto articulado

estrutura em metal amarelo, com abajour, séc. XX, desgastes, pequenos defeitos. Dim. - 153 x 70 cm (esticado)

Base de licitação: € 80



549 ▪ Candeeiro Sputnik

metal, com doze lumes, electrificado, séc. XX (anos 60). Dim. - 85 x 49 cm.

Base de licitação: € 150



550 ▪ Par de plafoniers

folha de metal , séc. XX, pequenos defeitos. Dim. - 13 x 55 cm

Base de licitação: € 10



551 ▪ Candeeiro de tecto

metal cromado, Art Decó, séc. XX, defeitos. Dim. - 94 x 42 cm

Base de licitação: € 15



552 ▪ Conjunto de duas prateleiras de parede

madeira, séc. XX, faltas e defeitos. Dim. - 48 x 29 cm.

Base de licitação: € 20



553 ▪ Cadeira de costura

madeira entalhada e torneada, assento e costas em folha de madeira, Henrique II, faltas e defeitos. Dim. - 80 x 37 x 34 cm

Base de licitação: € 10



554 ▪ Duas cadeiras

madeira, costas vazadas e assentos em palhinha, pernas frontais torneadas, séc. XX, pequenos defeitos, a de menores dimensões com vestígios de insectos xilófagos. Dim. - 96 x 42 x 43 (maior)

Base de licitação: € 30



555 ▪ Cama

madeira, anos 60, pequenas faltas e defeitos, vestígios de insectos xilófagos. Dim. - 106 x 142 x 200 cm

Base de licitação: € 20



556 ▪ Seis cadeirões de braços

estrutura em madeira, costas vazadas e assento forrado a tecido, estilo Inglês, duas com pequenos defeitos. Dim. - 83 x 51 x 44 cm

Base de licitação: € 70



557 ▪ Cómoda

romântica, madeira com frisos dourados, ferragens e puxadores em metal amarelo, quatro gavetões, pés entalhados e saial recortado, séc. XX, tampo com sinais de uso. Dim. - 90 x 113 x 55 cm.

Base de licitação: € 50



558 ▪ Par de mesas de cabeceira

madeira com entalhamentos, com uma gaveta, puxadores em metal, pernas com torcidos e travejamento torneado, sinais de uso. Dim. - 63 x 53 x 36 cm.

Base de licitação: € 30



559 ▪ Arca de grandes dimensões

madeira com ferragens e puxadores em ferro, aplicações em metal amarelo "Conchas", pequenos defeitos. Dim. - 80 x 136 x 65 cm

Base de licitação: € 40



560 ▪ Seis estantes

madeira, com frisos tremidos, duas com prateleiras, séc. XX, faltas e defeitos. Dim. - 34 x 150 x 21 cm.

Base de licitação: € 20



561 ▪ Coluna torsa

madeira entalhada e policromada, motivos vegetalistas, séc. XX, pequenas faltas e defeitos, preparada para ser electrificada. Dim. - 80 cm.

Base de licitação: € 20



562 ▪ Secretária de escola

madeira e ferro, séc. XX, faltas e defeitos. Dim. - 78 x 78 x 60 cm.

Base de licitação: € 50



563 ▪ Cômoda

madeira, três gavetas e três gavetões, decoração embutida, séc. XX, pequenos defeitos. Dim. - 94 x 112 x 42 cm

Base de licitação: € 80



564 ▪ Canapé de dois lugares

estrutura em madeira, costas vazadas e assento em palhinha, pés torneados, séc. XX, pequenas faltas e defeitos. Dim. - 94 x 103 x 57 cm

Base de licitação: € 50



565 ▪ Mesa de cabeceira

madeira com puxadores em metal vazado, tampo em mármore, com gaveta e porta vazada, interior com uma prateleira, séc. XX, sinais de uso. Dim. - 82 x 46 x 32 cm.

Base de licitação: € 20



566 ▪ Mesa de apoio

madeira, quatro gavetas com puxadores em madeira e osso, decoração embutida, séc. XX, faltas e defeitos. Dim. - 69 x 44 x 36 cm.

Base de licitação: € 20



567 ▪ Vitrine

estrutura em madeira, porta em vidro com três prateleiras no interior e uma gaveta, séc. XX, pequenos defeitos. Dim. - 170 x 58 x 34 cm.

Base de licitação: € 60



568 ▪ Par de armários copeiros

em castanho, ferragens em metal amarelo, com duas gavetas e duas portas, interior com três prateleiras, pés de bola, sinais de uso. Dim. - 126 x 137 x 50 cm

Base de licitação: € 300



569 • Três mesas mãe

madeira, séc. XX, sinais de uso. Dim. - 53 x 28 x 40 cm.

Base de licitação: € 20



570 • Duas garrafas com tampa

cristal, uma marcada STEPHENS e numerada 073/120, séc. XX. Dim. - 30 cm. (maior)

Base de licitação: € 20



571 • Quatro frascos de farmácia

vidro castanho, com etiquetas de papel, séc. XX, dois com gargalo estalado. Dim. - 21 x 8 cm.

Base de licitação: € 15



572 • Duas bomboneiras

vidro e metal, uma com vestígios de policromia, séc. XX, desgastes. Dim. - 19 cm.

Base de licitação: € 10



573 • Três garrafas de "pirolito"

vidro, faltas e defeitos. Dim. - 20 cm.

Base de licitação: € 10



574 • Lote de seis peças

vidro, composto por duas caixas, jarra solitário, dois frascos de perfume e jarra, séc. XX. Dim. - 22,5 cm. (jarra)

Base de licitação: € 30



575 • Garrafa com tampa

cristal, tampa facetada, com gravação "Glenfiddich Pure Malt Scotch Whisky", marcada STEPHENS, séc. XX. Dim. - 26,5 cm.

Base de licitação: € 10



576 • Leque e duas caixas

folha em papel pintado e tecido, varetas em marfim esculpido e caixa de origem em charão com interior em seda, e caixa em charão, China, séc. XX (anos 40), faltas e defeitos. Peso: 108,12 grs. Dim. - 34 cm.

Base de licitação: € 80



577 • Tinteiro e "uvas e parras"

pedra-sabão, decoração esculpida com "cães de fô" e "uvas e parras", séc. XX, pequenas faltas e defeitos. Dim. - 10 x 10 cm

Base de licitação: € 30



578 • Concha madrepérola

decoração parcialmente vazada com pássaros e flores, base em sândalo, China, pequenos defeitos. Dim.- 21 x 19,5 cm (com base)

Base de licitação: € 80



579 • "Paisagem e figuras"

tecido pintado e bordado, amoldurado, China, séc.. XX, faltas e defeitos. Dim.- 128 x 55,5 cm (com moldura)

Base de licitação: € 50



580 • Par de florereiras de parede

em forma de carpas, porcelana do Japão, séc. XX, faltas e defeitos. Dim. - 30 cm.

Base de licitação: € 60



581 • Cabide de parede

madeira lacada oriental, decorado com motivos vegetalistas, extremidades com dragões entalhados e dourados, faltas e desgastes na policromia. Dim. - 37 x 34 cm.

Base de licitação: € 20



582 • "Imortal"

pedra-sabão, séc. XX, oriental, pequenas faltas e defeitos. Dim. - 16 cm

Base de licitação: € 20



583 • Guan Yin

escultura em jade assente em base de madeira vazada, séc. XX, defeitos. Dim. - 14,5 cm

Base de licitação: € 50



584 • Quatro apliques e uma lanterna

vidro e metais diversos, séc. XX, faltas e defeitos. Dim. - 65 cm (maior)

Base de licitação: € 20



585 ▪ Chocalho

metal, séc. XX, vestígios de ferrugem. Dim. - 19 cm.

Base de licitação: € 5



586 ▪ Sino, veleiro e figura feminina

metais diversos, séc. XX, pequenos defeitos. Dim. - 32 cm (maior)

Base de licitação: € 30



587 ▪ Quatro molduras

metal e madeira, séc. XX, faltas e defeitos. Dim. - 16 x 11 cm (maior)

Base de licitação: € 20



588 ▪ Grupo Independente de Fragatas cinzeiro 1958

Viagens de Instrução. Cinzeiro de bronze, Dim. - 18 cm.

Base de licitação: € 20



589 ▪ Gongo

metal amarelo e madeira, decoração vegetalista em parte vazada, séc. XX. Dim. - 22 x 15 x 6 cm.

Base de licitação: € 20



590 ▪ Lote de seis peças Arte Nova

metal e outros materiais, composto por espelho de mão, duas aneleiras, figura feminina, libelinha e placa com perfil feminin, séc. XX, defeitos. Dim. - 35,5 cm. (espelho de mão)

Base de licitação: € 40



591 ▪ Quatro puxadores de porta

metal, decoração vegetalista relevada, picos de oxidação e desgastes. Dim. - 18 cm.

Base de licitação: € 40



592 ▪ Lote de oito peças

latão, seis alusivas à aquitação, coroa e mocho, séc. XX. Dim. - 12 x 11,5 cm.

Base de licitação: € 80



593 ▪ Quatro almofarizes com mão

bronze, um decorado com carrancas, amolgadelas. Dim. - 14 cm. (altura maior)

Base de licitação: € 80



594 • Palmatória

metal, em parte esmaltado com elementos vegetalistas, faltas. Dim. - 6 x 21 x 11 cm.

Base de licitação: € 20



595 • Palmatória

metal esmaltado com motivos florais policromos, séc. XX, faltas e pequenos defeitos. Dim. - 5 x 20 x 12 cm.

Base de licitação: € 20



596 • Carteira ROSALICE

pele, inteiror ferrado a carmurça e tecido com três bolsos, fecho, ferragens e alça em corrente em metal amarelo, marcada, sinais de uso, em bom estado. Dim. - 18 x 27,5 x 10 cm

Base de licitação: € 25



597 • Quatro écharpes

tecidos e padrões diversos, Oriente, sinais de uso. Dim.- 65 x 160 cm. (a maior)

Base de licitação: € 10



598 • Três aplicações

renda, séc. XX.

Base de licitação: € 5



599 • Duas toalhas de rosto

linho com aplicação de renda e monograma bordado "K", séc. XX. Dim. - 110 x 68 cm

Base de licitação: € 10



600 • Quatro écharpes

tecido bordado, Ásia. Dim. -76 x 176 cm. (a maior)

Base de licitação: € 10



601 • Toalha

algodão, com apegament e franjas, séc. XX. Dim. - 218 x 172 cm

Base de licitação: € 10



602 • Conjunto de trajes antigos bordados

algodão, renda, séc. XIX/XX, defeitos.

Base de licitação: € 30



603 • Colcha

damasco, séc. XIX. Dim. - 230 x 240 cm

Base de licitação: € 80



604 • Tapete de Arraiolos

lã, decoração policroma com flores, com franja, séc. XX. Dim. - 162 x 192 cm.

Base de licitação: € 100



605 • Tapete de Arraiolos

lã, decoração policroma com flores, com franja, pequenas faltas. Dim. - 180 x 120 cm.

Base de licitação: € 50



606 • Tapeçaria

trabalho industrial, decoração policromada com paisagem e aves, defeitos. Dim. - 164 x 207 cm.

Base de licitação: € 30



607 • Grant's 21 anos Castle Grant

William Grant & Sons Ltd., Escócia, 750 ml., garrafa em cerâmica pintada, com caixa original em cartão forrado a veludo.

Base de licitação: € 130



608 • Grants Deluxe Scotch

William Grant & Sons Ltd., Escócia, 75 cl., garrafa em grés.

Base de licitação: € 70



609 • Ambassador 25 anos

Taylor & Ferguson Ltd., Escócia, garrafa antiga.

Base de licitação: € 25



610 • Glenfiddich 8 anos

William Grant & Sons Ltd., Escócia, 75 cl, garrafa em grés.

Base de licitação: € 30



611 ▪ Ye Whisky of Ye Monks

Donald Fischer Ltd., Escócia, 75 cl., garrafa em cerâmica com rolha tapa pingos, com caixa original em cartão.

Base de licitação: € 60



612 ▪ "Old Bushmills" Black Bush

The "Old Bushmills" Distillery Co., Irlanda, 1 litro, selada na embalagem original em cartão.

Base de licitação: € 15



613 ▪ Ye Whisky of Ye Monks

Donald Fisher Ltd., Escócia, 75m cl., garrafa em grés com rolha tapa pingos e caixa original em cartão.

Base de licitação: € 60



614 ▪ Glenmorangie 10 anos

The Glenmorangie Distillery Company, Escócia, com caixa original em cartão.

Base de licitação: € 20



615 ▪ Ballantines 12 Anos Gold Seal

Escócia, 70 cl.

Base de licitação: € 10



616 ▪ James Martin's 20 anos

James Martin & Co Ltd., Escócia, 75 cts., rótulo descolado.

Base de licitação: € 80



617 ▪ Glenfiddich 8 years old

Escócia, 75 cl., garrafa em grés.

Base de licitação: € 40



618 • Glenmorangie 10 anos

The Glenmorangie Distillery Company, Escócia, 0,75 l., garrafa antiga, com caixa original em cartão e metal.

Base de licitação: € 20



619 • Cinzeiro

prata de 833 milésimos, decoração com concheados e folhagens, contraste do Lisboa (1883-1937), marca de ourives "Leitão&(?)". Peso: 82,9 g. ; Dim. - 13,5 cm

Base de licitação: € 20

620 • Moldura

madeira com aplicação em prata de 833 milésimos, contraste de Lisboa (1938-1984). Dim. - 16 x 11 cm

Base de licitação: € 70



621 • Conjunto de criança

vidro, metal e prata de 835 milésimos, contraste do Porto (pós-1985), com estojo, pequenas faltas e defeitos. Dim. - 8 x 20 x 16 cm

Base de licitação: € 10



622 • Conjunto de talheres

casquinha e alpaca, composto por 12 garfos, 12 colheres de sopa e 12 colheres de chá, marcas diversas, séc. XX, faltas e defeitos. Dim. - 19 cm (maior)

Base de licitação: € 20



623 • Bloco de notas

madeira com aplicações em madrepérola e prata de 833 milésimos, contraste do Porto (1938-1984). Dim. - 11 x 17 cm

Base de licitação: € 60



624 • Caixa

madeira com aplicações em prata de 833 milésimos, contraste do Porto (1938-1984), faltas e defeitos. Dim. - 7 x 23 x 14 cm

Base de licitação: € 10



625 • Dois frascos de toilette

casquinha e prata inglesa de 925 milésimos, marca da cidade de Birmingham, séc. XX, marca de garantia de teor, amolgadelas. Dim. - 19 cm

Base de licitação: € 20



626 • Parte de faqueiro

prata de 833 milésimos, decoração com concheado e folhagens, composto por três colheres de sopa, três garfos de sobremesa, par de talheres de peixe, três garfos de carne, par de talheres de carne e colher de sobremesa,

Base de licitação: € 200



627 ▪ Chávena

prata de 833 milésimos, contraste do Porto (1887-1937). Dim. - 7 cm ; 102,4 g.
Base de licitação: € 40



628 ▪ Escova de fato, pente e calçadeira

prata 835 e 925 milésimos, contrastes do Porto (pós-1985), com estojos. Dim. - 17 cm (maior)
Base de licitação: € 40



629 ▪ Sete peças diversas

prata portuguesa de 833 milésimos, marcas diversas, séc. XIX/XX. Dim. - 17 cm (maior) ; Peso: 167 g.
Base de licitação: € 30



630 ▪ Caneca

prata de 833 milésimos, decoração relevada, contraste do Porto (1938-1984),
Peso: 63 g; Dim: 8 cm
Base de licitação: € 20



631 ▪ Par de escovas de fato e caixa

prata de 833 milésimos, contraste do Porto (1938-1984). Peso: 104,2 g. (caixa)
Base de licitação: € 50



632 ▪ Saleiro, pimenteiro e açucareiro

açucareiro em vidro com tampa em casquinha e saleiros e colheres em prata de 833 milésimos com almas em vidro, contraste de Lisboa (1938-1984), pequenas amolgadelas. Dim. - 10 cm (açucareiro); Peso: 65,1 g.
Base de licitação: € 20



633 ▪ Saleiro e pimenteiro e aneleira

bases de saleiro e pimenteiro em casquinha "WMF", aneleira em prata de 833 milésimos, contraste do Porto (1887-1937), faltas e defeitos. Peso: 26,6 g. ; Dim. -
Base de licitação: € 20



634 ▪ Caneca

prata de 833 milésimo, contraste do Porto (1887-1937). Dim. - 7 x 8 cm ; Peso: 92,5 g.
Base de licitação: € 35



635 • Taça

prata alemã de 800 milésimos, decoração cinzelada, séc. XX, marca de garantia de teor. Dim. - 4 x 14 cm ; Peso: 92,6 g.

Base de licitação: € 30



636 • Frasco de toilette

vidro facetado com tampa em prata de 833 milésimos, contraste do Porto (1887-1937). Dim. - 11,5 cm ; 22,4 g.

Base de licitação: € 10



637 • Chaleira

ferro pintado, decoração policromada com flores, séc. XX, falta da tampa, pequenos defeitos e sinais de oxidação. Dim.- 31 x 34 cm

Base de licitação: € 20



638 • Cachepot

porcelana, decoração floral a azul e branco, séc. XX, pequenos defeitos. Dim. - 32 cm.

Base de licitação: € 60



639 • Bule, açucareiro e duas leiteiras

faiança LUSITÂNIA, decoração floral policroma, marcados, craquelê. Dim. - 13 cm (bule)

Base de licitação: € 20



640 • Cafeteira, bule, açucareiro e leiteira

porcelana alemã, revestida a metal, séc. XIX/XX, defeitos. Dim. - 27 cm. (cafeteira)

Base de licitação: € 35



641 • Espelho redondo

madeira com aplicações em prata de 833 milésimos, contraste do Porto (1887-1937), pequenas faltas e defeitos. Dim. - 45 cm

Base de licitação: € 20



642 • Par de jarras

faiança SECLA, decoração policromada com flores, fabrico para a F.T.D.A (Florist's Transworld Delivery), marcadas e datadas 1979, pequenos defeitos, craquelá. Dim.- 22 cm

Base de licitação: € 20



643 • Quatro chávenas e quatro pires

faiança inglesa JOHNSON BROS, decoração a azul e branco "Mill stream", séc. XX, cabelos e falhas. Dim. - 11,5 cm.

Base de licitação: € 10



644 • "A Teresa e os seus problemas"

grafite sobre papel, assinado "Nisabel" (Maria Isabel de Sá Pereira de Melo), datado de 1953, emoldurado. Dim. - 22 x 26 cm

Base de licitação: € 40



645 • "Paisagem"

óleo sobre tela, assinado e datado de 1951, com inscrição no verso "António Antunes - Torres Vedras", pequenas faltas na camada pictórica e craquelé. Dim. - 17 x 23 cm

Base de licitação: € 35



646 • "Figura feminina"

acrílico sobre tela, assinado, emoldurado. Dim. - 70 x 35 cm

Base de licitação: € 110



647 • Oito peças em faiança

sendo um par de jarras, par de pratos, prato e cinzeiro publicitário da Fábrica de Sacavém com decorações e marcas diversas e duas travessas em faiança inglesa com decoração monocroma "Veneza", marcadas na base, séc. XX, faltas e defeitos. Dim.- 27 x 21,5 cm (travessas)

Base de licitação: € 60



648 • Par de pinturas orientais

sobre tecido, séc. XX, emolduradas. Dim. - 30 x 24 cm.

Base de licitação: € 40



649 • "O Baile - 1º Acto" - PINTO DE CAMPOS (1908-1975)

gouache sobre papel, estudo para figurino, assinado, séc. XX. Dim. - 34 x 24 cm

Base de licitação: € 20



650 • "Casario"- A. MARC

estampa colorida sobre papel, séc. XX. Dim. - 32 x 22

Base de licitação: € 10



651 ▪ "A Boda dos Pequenos Burgueses" - ANTÓNIO CASIMIRO

esboço cenográfico, assinado, emoldurado, séc. XX. Dim. - 29 x 41 cm.

Base de licitação: € 20



652 ▪ "Histórias que a avó contava"

grafite sobre papel, assinado e datado de 1950, emoldurado. Dim. - 22 x 16 cm

Base de licitação: € 40



653 ▪ "Sermant de Amour"

gravura colorida sobre papel, emoldurada, séc. XX, pequenas faltas e defeitos. Dim. - 56 x 44 cm.

Base de licitação: € 40



654 ▪ "A Casa da Vizinha" - ANTÓNIO CASIMIRO

óleo sobre tela, estudo cenográfico, assinado e datado de 2000, pequenos defeitos. Dim. - 68 x 100 cm

Base de licitação: € 50



655 ▪ Álbum

cartonado, decorado com ferros a ouro, fecho em metal, séc. XIX, faltas e defeitos. Dim. - 6 x 28 x 21 cm.

Base de licitação: € 20



656 ▪ Álbum

forrado a tecido imitando pêlo, com aplicações em pele pintada, fecho em metal, séc. XIX, faltas e defeitos. Dim. - 6 x 27 x 20 cm.

Base de licitação: € 20



657 ▪ Suporte com copos de medida

latão, séc. XX, sinais de oxidação. Dim. - 75 x 17 cm

Base de licitação: € 20



658 ▪ Máquina de relógio

mostrador em metal esmaltado, com chave, pesos e pêndulo, séc. XX, mecanismo a necessitar de revisão. Dim. - 12 cm

Base de licitação: € 20



659 • Relógio de capela

caixa em madeira com porta em vidro, mostrador em metal amarelo com numeração romana, com pêndulo, mecanismo por testar, pequenas faltas e defeitos. Dim. - 43 x 30 x 12 cm.

Base de licitação: € 50



660 • Relógio de capela

madeira com porta em vidro com decoração vegetalista a branco, com chave, mecanismo por testar, faltas e defeitos. Dim. - 51 x 26 x 11 cm.

Base de licitação: € 50



661 • Relógio de mesa vintage

estrutura em metal, mecanismo a necessitar de revisão, pequenas faltas. Dim.- 12 x 21 cm

Base de licitação: € 10



662 • Relógio de sol

barro vidrado, com numeração romana, decorado com os signos do Zodíaco, craquelê e falta e defeitos. Dim. - 46 x 42 cm.

Base de licitação: € 40



663 • Máquina de filmar Fujica

Single 8 com estojo de origem. Manual de instruções e um filme por usar. Dim. - 9 x 20 x 23 cm.

Base de licitação: € 20



664 • Dois barómetros

madeira e madeira folheada, vidro e metal, um marcado "Lisbon", séc. XX, mecanismo não testado. Dim. - 98 cm.

Base de licitação: € 20



665 • Três fotografias "Igrejas Caeiro"

uma com legenda manuscrita. Dim. - 24 x 29,5 cm (maior)

Base de licitação: € 5



666 • Seis fotografias "Companheiros da Alegria"

duas fotografias com notas manuscritas no verso. Dim. - 15 x 23,5 cm (maior)

Base de licitação: € 5



667 ▪ Aplique Arte Nova

metal e madeira, eletrificado, faltas e defeitos. Dim.- 33x31 cm

Base de licitação: € 20



668 ▪ Candeeiro a petróleo

vidro e metal, abat-jour em vidro em parte fosco, electrificado, com petróleo no reservatório, pequenos defeitos. Dim. Total - 49 cm.

Base de licitação: € 30



669 ▪ Base de candeeiro

porcelana da China, decoração a azul e branco, adaptada a candeeiro, séc. XX, pequenas faltas e defeitos. Dim. - 24 cm

Base de licitação: € 20



670 ▪ Par de bases de candeeiro

porcelana da China, decoração políromada, séc. XX, electrificados, pequenos defeitos. Dim. - 33 cm

Base de licitação: € 30



671 ▪ Lustre

estrutura em metal com pingentes em vidro, séc. XX, pequenas faltas e defeitos. Dim. - 60 x 36 cm

Base de licitação: € 40



672 ▪ Par de mesas de cabeceira

madeira folheada, tampo em pedra, com uma gaveta e uma porta com prateleira no interior, pés de bolacha, séc. XX, faltas e defeitos, vestígios de insectos xilófagos. Dim. - 77 x 38 x 38 cm

Base de licitação: € 40



673 ▪ Mesa de apoio

metal cromado com prateleiras em vidro, anos 60, faltas e defeitos. Dim. - 64 x 48 x 24 cm

Base de licitação: € 40



674 ▪ Cadeira

estrutura em madeira, costas vazadas e assento estofado a tecido, séc. XX, pequenos defeitos. Dim. - 95 x 46 x 41 cm

Base de licitação: € 20



675 • Duas cadeiras

estrutura em madeira, costas vazadas e assentos em palhinha, pernas frontais torneadas, séc. XX, pequenos defeitos, uma com vestígios de insectos xilófagos. Dim. - 89 x 47 x 43 cm

Base de licitação: € 30



676 • Carrinho de chá

madeira, com duas prateleiras e pés com rodízios, séc. XX, faltas, sinais de uso. Dim. - 69 x 66 x 42 cm

Base de licitação: € 30



677 • Mesa baixa

estrutura em madeira, tampo e prateleira em vidro, séc. XX, pequenos defeitos. Dim. - 41 x 100 x 60 cm

Base de licitação: € 40



678 • Consola

madeira com pés entalhados e dourados com motivos vegetalistas, puxador em metal amarelo "leão", tampo em mármore, estilo Império, séc. XX, sinais de uso, vestígios de insectos xilófagos. Dim. - 84 x 74 x 31 cm

Base de licitação: € 100



679 • Credência

madeira entalhada com motivos vegetalistas, pés torneados e canelados com tratamento em "X", séc. XX, vestígios de insectos xilófagos, sinais de uso. Dim. - 76 x 93 x 50 cm

Base de licitação: € 100



680 • Móvel de arquivo

madeira folheada, faltas e defeitos, séc. XX. Dim. - 95 x 150 x 25 cm.

Base de licitação: € 30



681 • Mesa de apoio

madeira, com uma gaveta almofadada e ferragem em metal recortado e vazado, tampo com friso tremido, pés e travejamentos torneados e torcidos, sinais de uso, vestígios de insectos xilófagos. Dim. - 59 x 81 x 41 cm

Base de licitação: € 50



682 • Par de cadeiras

estrutura em madeira, assento e costas em couro lavrado com pregaria, pés torneados e entalhados com motivos vegetalistas, séc. XX, vestígios de insectos xilófagos, pequenos defeitos. Dim. - 93 x 43 x 40 cm

Base de licitação: € 100



683 ▪ Cama estilo D. Maria

madeira, com trabalho de marchetaria em motivos vegetalistas, séc. XX, pequenas faltas e defeitos, vestígios de insectos xilófagos. Dim. - 155 x 106 x 192 cm

Base de licitação: € 50



684 ▪ Espelho de parede

moldura em madeira com trabalho de marchetraria "Flores e Folhagens", estilo D. Maria, séc. XX. Dim. - 136 x 60 cm

Base de licitação: € 30



685 ▪ Doze cadeiras

estrutura em madeira, costas vazadas e assentos em palhinha, pés torneados, séc. XX, defeitos. Dim. - 88 x 46 x 40 cm

Base de licitação: € 480



686 ▪ Par de candeeiros

metal amarelo, com abajours com renda, séc. XX. Dim. - 42 x 19 cm

Base de licitação: € 30



687 ▪ Par de mesas de cabeceira

madeira, com porta e gaveta, puxadores em metal amarelo, anos 60, pequenas faltas e defeitos, vestígios de insectos xilófagos. Dim. - 62 x 44 x 37 cm

Base de licitação: € 50



688 ▪ Roupeiro

madeira, com fechaduras e puxadores em metal, duas portas com espelho, interior com sete gavetas, anos 60, com chave, pequenas faltas e defeitos. Dim. - 186 x 201 x 53 cm

Base de licitação: € 30



689 ▪ Porta revistas

madeira com canelados, séc. XX, sinais de uso. Dim. - 66 x 51 x 20 cm

Base de licitação: € 40



690 • Par de fruteiros e queijeira

cristal lapidado, queijeira com decoração gravada "pavões", séc. XX, falhas. Dim. - 22 x 24 cm.

Base de licitação: € 20



691 • Dois pares de túlipas

vidro moldado e metal, séc. XX. Dim. - 10 cm.

Base de licitação: € 20



692 • Três copos, pote para biscoitos, jarra e frasco

vidro moldado e soprado, com diversas decorações, dois copos da Fábrica da Vista Alegre (?), defeitos. Dim. - 24,5 cm. (jarra)

Base de licitação: € 30



693 • Dois castiçais com mangas

vidro e vidro azul, séc. XX. Dim.- 31,5 cm

Base de licitação: € 15



694 • Conjunto de quatro cinzeiros de jogo

vidro pintado decorado com naipes de cartas, séc. XX, pequenas faltas e defeitos. Dim.- 1 x 7 cm.

Base de licitação: € 10



695 • Espelho

moldura em madeira simulando bambú, séc. XX, sinais de oxidação, pequenas faltas e defeitos. Dim. - 95 x 70 cm.

Base de licitação: € 40



696 • Espelho

madeira simulando bambu, séc. XX, pequenos defeitos. Dim. - 83 x 65 cm

Base de licitação: € 50



697 • Espelho redondo de parede

moldura com mosaicos em vidro, séc. XX, pequenas faltas e defeitos. Dim.- 92 cm (diâmetro)

Base de licitação: € 50



698 ▪ Caixa vitrine

madeira, interior com espelho e uma prateleira em vidro, séc. XX. Dim. - 54 x 37 cm

Base de licitação: € 20



699 ▪ Quatro aneleiras

madeira lacada, decoração policromada, orientais, séc. XX, pequenas faltas e defeitos. Dim. - 22 x 18 cm (maior)

Base de licitação: € 20



700 ▪ Prato de grandes dimensões

em porcelana da China, decoração azul e branca. 47 cm de diâmetro.

Base de licitação: € 120



701 ▪ Jarro

faiança Villeroy & Boch, decoração simulando cesto, com ramagens em relevo, a verde, séc. XIX/XX, marcado, falhas no vidrado. Dim. - 22 cm.

Base de licitação: € 20



702 ▪ Vaso de noite

porcelana da China, Defeitos e asa restaurada. Dim. - 14,5 cm.

Base de licitação: € 40



703 ▪ Jarra

laca cinnabar, decoração "reservas com flores", China, séc. XX. Dim.- 21 x 9 cm.

Base de licitação: € 35



704 ▪ Jarra

porcelana da China, decoração floral policroma, marcada, séc. XX, partida e colada, faltas. Dim. - 32 cm.

Base de licitação: € 20



705 ▪ Taça

metal cloisonné, decoração policromada "Flores", marcada, séc. XX, pequenos defeitos. Dim. - 21 cm.

Base de licitação: € 40



706 • Quatro guardanapos

linho com aplicação de bordado inglês, com monograma bordado "H", séc. XX, sinais de uso. Dim. - 61 x 34 cm

Base de licitação: € 10



707 • Cinco guardanapos

algodão com aplicações de renda e bordados, séc. XX, sinais de uso. Dim. - 59 x 33 cm.

Base de licitação: € 10



708 • Casaco comprido

astracã, com forro em tecido, com letra "E" bordada a dourado no forro, séc XX, pequenas faltas e defeitos. Dim.- 49 x 128 cm

Base de licitação: € 60



709 • Chapéu com caixa

rede, arame, tecido e outros materiais, com aplicação de flores, etiqueta "Juvelina", com a caixa original em cartão, séc. XX, pequenos defeitos. Dim. - 11 x 33 cm

Base de licitação: € 20



710 • Túnica e poncho ANTICA SARTORIA

algodão e tule com bordados e missangas, poncho em seda com motivos vegetalistas, tamanhos L/XL.

Base de licitação: € 20



711 • Écharpe ESSENTIEL ANTWERP e clutch

lã virgem bordada a seda e missangas, clutch de tecido bordado em tons rosa, sinais de uso. Dim. - 156 x 40 cm. (écharpe)

Base de licitação: € 20



712 • Gola

coelho, séc. XX, sinais e uso. Dim. - 72 cm.

Base de licitação: € 30

713 • Chapéu

com caixa original. Dim. - 14 x 24 cm

Base de licitação: € 20



714 • Écharpe e Pashmina

séc. XX, sinais de uso. Dim.- 70 x 180 cm (maior)

Base de licitação: € 8



715 • Três mantilhas

renda, séc. XX, sinais de uso. Dim. - 102x93 cm. (maior)

Base de licitação: € 15



716 • Oito guardanapos

linho bordado e aplicações, sinais de uso. Dim. - 51 x 33 cm (maior)

Base de licitação: € 5



717 • Três tecidos

algodão estampado, motivos e proveniências diversas, sinais de uso. Dim.- 174 x 110 cm (o maior).

Base de licitação: € 15



718 • Dois turbantes e duas carteiras

veludo azul e verde, carteiras com fechos em metal amarelo, séc. XX (anos 50), faltas e defeitos. Dim.- 17 x 20 cm (carteira maior)

Base de licitação: € 10



719 • Mala

aplicações de madrepérola sobre tecido, com alças em osso, bolso interior com fecho, sinais de uso. Dim.- 16 x 23 x 6 cm

Base de licitação: € 10



720 • Doze facas

casquinha inglesa, cabos decorados com concheados, lâminas marcadas, séc. XX, sinais de uso e oxidação. Dim.- 28 cm

Base de licitação: € 15



721 • Caixa "Rádio"

madeira com aplicações madrepérola e prata de 833 milésimos, contraste do Porto (1887-1937), pequenas faltas e defeitos. Dim. - 13 x 21 cm

Base de licitação: € 50



722 ▪ "Ceia de Cristo"

folha de latão relevado, moldura em madeira com frisos tremidos. Dim. - 58 x 86 cm

Base de licitação: € 25



723 ▪ Três garfos de aperitivos

prata de 815 milésimos, contraste do Porto (1938-1984), com caixa. Peso: 23,6 g. ; Dim. - 14 cm

Base de licitação: € 10



724 ▪ Isqueiro Dupont

metal, séc. XX, DY 1588, Paris, com estojo, pequenas faltas e defeitos. Dim. - 4,5 x 3,5 cm

Base de licitação: € 50



725 ▪ Copo

prata com interior em prata dourada de 833 milésimos, contraste do Porto (pós-1985), marca de fabricante TOPÁZIO, peso 64 g

Base de licitação: € 20



726 ▪ Copo

prata com interior em prata dourada de 833 milésimos, decoração com reserva arte nova, contraste do Porto (1887-1937), pequenos defeitos. Peso: 40 g. ; Dim. - 6 cm

Base de licitação: € 10



727 ▪ Dois cabos de faca

prata de 833 milésimos, marca de garantia de teor Países Baixos (1933), faltas e defeitos. Peso bruto: 90,5 g. ; Dim. - 12 cm

Base de licitação: € 5



728 ▪ Dois espelhos de mão

prata de 833 milésimos, contraste do Porto (1938-1984), pequenas faltas e defeitos. Dim. - 26 x 13,5 cm

Base de licitação: € 50



729 ▪ Jarra

faiança da Fábrica de Sacavém, decoração relevada policromada "Figura de arqueiro e aves", marcada, séc. XX, faltas e defeitos, restauros. Dim. - 26 cm

Base de licitação: € 30



730 ▪ Bengaleiro

faiança vidrada a branco, séc. XX, pequenos defeitos. Dim. - 47 cm.

Base de licitação: € 10



731 ▪ Jarra moderna

faiança vidrada a negro decoração incisa estilizada, séc. XX. Dim. - 24 x 31 cm.

Base de licitação: € 20



732 ▪ Duas caixas e um cinzeiro

porcelana da Fábrica da Vista Alegre, decoração policromada, marca n. 38 (1992-1997). Dim. - 4,5 x 15 x 11 cm (maior)

Base de licitação: € 20



733 ▪ Serviço de chá

porcelana da Fábrica da Vista Alegre, decoração marmoreada a roxo e dourado, composto por bule, açucareiro, leiteira, manteigueira, taça, dois pratos de bolo e onze chávenas com pires, marca nº 31 (1924-1947), tampa do bule partida e pequenos defeitos. Dim.- 17 cm (bule)

Base de licitação: € 60



734 ▪ Par de staffordshire's

duas esculturas em porcelana vidrada, decoração policroma, séc. XX, pequenas falhas na policromia. Dim. - 18 cm.

Base de licitação: € 20



735 ▪ Dois pratos, quatro chávenas e quatro pires

faiança da Fábrica de Sacavém, decorações "Estátua", "Chorão", "Minerva" e "Flores", em diferentes policromias, marcadas, sécs. XIX e XX, defeitos diversos. Dim. - 24 cm. (maior)

Base de licitação: € 10



736 ▪ Licoreira com nove copos

porcelana, decoração policroma com automóveis, marca PEREIRAS PORTUGAL, séc. XX, defeitos. Dim. - 24 cm. (licoreira)

Base de licitação: € 20



737 ▪ Caixa

porcelana italiana CAPODIMONTE, decoração relevada, policromada e dourada "figuras clássicas", marcada na base, séc. XX, pequenos defeitos. Dim.- 16 x 21 x 17,5 cm.

Base de licitação: € 15



738 ▪ Prato brasonado e caixa

porcelana da Fábrica da Vista Alegre, decoração policromada e dourada com Armas Reais de Portugal, prato com carimbo do Ministério dos Negócios Estrangeiros e marca nº 32 (1947-1968), caixa da Edição Comemorativa dos 200 anos da chegada da Família Real Portuguesa ao Brasil, marca nº 41 (a partir de 2001), pequenos defeitos, prato com esbeaçadela no bordo. Dim.- 21,5 cm (diâmetro do prato)

Base de licitação: € 20



739 ▪ Prato e moldura

faiança portuguesa, decoração policromada com motivos vegetalistas, prato com marca incisa da Fábrica de Cerâmica Soares dos Reis, séc. XX, pequenas faltas e defeitos. Dim.- 24 cm (diâmetro do prato)

Base de licitação: € 30



740 ▪ Oito chávenas e oito pires

faiança inglesa, WOOD'S BURSLEM, decoração a vermelho e branco "Seaforth", séc. XX, defeitos. Dim. - 11,5 cm.

Base de licitação: € 20



741 ▪ "Casas de praia"

serigrafia sobre papel, edição 62/250, assinada ARRAIANO (?), emoldurada. Dim. - 60 x 44 cm.

Base de licitação: € 40



742 ▪ Par de molduras com seis pinturas

China, Séc. XX, primeira metade, pequenas faltas. Dim. - 93 x 27 cm.

Base de licitação: € 200



743 ▪ "Estoril, Paisagem nº 27" - Clo Bourgard (1970-)

técnica mista sobre madeira, assinada e datada 2016. Dim. - 50 x 50 cm.

Base de licitação: € 90



744 ▪ ANTÓNIO D'ALMEIDA - NASC. 1959 - "Flores"

óleo sobre platex, assinado e datado 1953, emoldurado, pequenas falhas na policromia. Dim. - 60 x 46 cm.

Base de licitação: € 100



745 ▪ ATILA MENDLY DE VETYEMY - 1911-1963 - "Natureza-morta"

par de óleos sobre cobre, assinados, pequenos defeitos. Dim. - 58 x 43 cm

Base de licitação: € 100



746 • "Teatro"

gravura sobre papel, séc. XX, moldura império, picos de acidez. Dim. - 22 x 27 cm.

Base de licitação: € 20



747 • Sem título - HORTA E COSTA

impressão sobre papel, assinada e datada de 90, defeitos. Dim.- 33 x 44,5 cm

Base de licitação: € 10

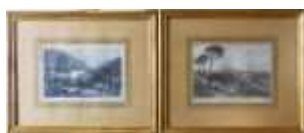

748 • "Paisagens"

duas gravuras a negro sobre papel, séc. XIX/XX, pequenos defeitos. Dim. - 11 x 14,5 cm.

Base de licitação: € 10



749 • "Placa decorativa - Grand Balloon Race"

madeira pintada, séc. XX, pequenas defeitos. Dim. - 45 x 61 cm

Base de licitação: € 20



750 • Praça do Comércio - FERNADO SILVA FERREIRA (séc. XX)

serigrafia sobre papel, edição 120/120, assinada, emoldurada. Dim. - 40 x 59 cm.

Base de licitação: € 50



751 • "Monte Típico Algarvio"

aguarela sobre papel, assinada e datada 81, emoldurada. Dim. - 30 x 35 cm.

Base de licitação: € 50



752 • Três cadeados ao estilo antigo

a que se juntam diversas chaves ao estilo antigo. Faltas e defeitos. Dim. - 15 x 10 cm (o maior)

Base de licitação: € 20



753 • Barómetro francês

metal e acrílico, marca "JULES RICHARD PARIS" com etiqueta datada de 1 de Dezembro de 1955. Dim. - 12 cm.

Base de licitação: € 20



754 • Microscópio

ferro, em parte pintado e outros materiais, falhas na policromia. Dim. - 40 x 28 x 15 cm.

Base de licitação: € 50



755 • Máquina de exercícios vintage

madeira, metal e outros materiais, EUGEN SANDOW PHYSICAL CULTURE APPLIANCE, na caixa original, Inglaterra, séc. XX, defeitos. Dim. - 6,5 x 56 x 19 cm.

Base de licitação: € 10



756 • Cinco tabuleiros

folha metálica pintada policromada e dourada, decoração com pássaros e motivos vegetais, séc. XX, faltas e defeitos. Dim.- 45 x 61 cm (o maior)

Base de licitação: € 50



757 • Almofariz

pedra mármore, séc. XX, pequenos defeitos, sinais de oxidação. Dim. - 23 x 38 cm

Base de licitação: € 100



758 • Tinteiro de mesa Caixa Geral de Depósitos

sem os depósitos interiores, faltas e defeitos. 5x21x10,5 cm.

Base de licitação: € 20



759 • Cinco caixas com pontos para voltarete

materiais diversos, caixas de metal e cartão, séc. XX, faltas e defeitos. Dim. - 6 x 5 x 5 cm (maior)

Base de licitação: € 20



760 • Duas ferramentas para trabalhar madeira

madeira e metal, pequenas faltas. Dim. - 70 cm (a maior).

Base de licitação: € 20



761 • Conjunto de escritório e barómetro

conjunto de escritório composto por máquina de calcular PRO CALCULO!", agrafador "F.P.M." e porta canetas AMBAR; Barómetro em metal amarelo com mostrador esmaltado, marcado BREVETE, séc. XX, pequenas faltas e defeitos. Dim.- 14 x 5 cm

Base de licitação: € 30



762 • Frasco de perfume Arte Deco

vidro "malaquite" verde, decorado com figura feminina, atribuível a Artur Pleva, Checoslováquia, séc. XX (anos 30/40). Dim. - 15 cm.

Base de licitação: € 10



763 • "Amália" - Joaquim Valente (séc. XX)

busto em terracota, assinado e datado 1952, com dedicatória. Dim. - 25 cm.

Base de licitação: € 250



764 • Par de candeeiros de mesa

alabastro, fuste em forma de coluna canelada com folhas no topo, electrificados, séc. XX. Dim. - 39 cm.

Base de licitação: € 20



765 • Candeeiro de pé alto

estrutura em metal amarelo, com abajour, séc. XX, sinais de oxidação, defeitos. Dim. - 183 x 60 cm

Base de licitação: € 100



766 • Par de tocheiros

madeira entalhada e pintada com dourados, decoração de inspiração vegetalista, electrificados, com abat-jour, faltas na policromia e defeitos. Dim. - 62 cm.

Base de licitação: € 150



767 • Candeeiro

estrutura em ferro entrelaçado, abat-jour em vidro fosco canelado e base quadrangular em pedra, electrificado, séc. XX. Dim. - 190 x 50 cm.

Base de licitação: € 80



768 • Par de reposteiros

metal amarelo, séc. XX, pequenos defeitos. Dim. - 10 x 22 cm.

Base de licitação: € 40



769 • Lustre

estrutura em metal com pingentes em vidro, séc. XX, pequenas faltas e defeitos. Dim. - 35 x 28 cm

Base de licitação: € 20



770 • Candeeiro de pé com mesa de apoio

madeira, coluna central "torcida", com abajour, séc. XX, pequenas faltas e defeitos. Dim. - 176 x 63 cm

Base de licitação: € 40



771 • Escrivaninha

Arte Nova, madeira com puxadores em metal amarelo, parte superior com duas pequenas gavetas e uma prateleira, parte inferior com uma gaveta e apoio para os pés, com chave, séc. XX, pequenas faltas. Dim. - 142 x 63 x 47 cm.

Base de licitação: € 100



772 • Estante arquivadora

madeira e madeira folheada, séc. XX, faltas e defeitos. 34 x 161 x 23 cm.

Base de licitação: € 20



773 • Toucador

madeira, com espelho tríptico, com puxadores em metal, com quatro gavetas e gavetão, anos 60, faltas e defeitos, vestígios de insectos xilófagos. Dim. - 147 x 129 x 52 cm

Base de licitação: € 60



774 • Mesa de apoio de pequenas dimensões

estrutura em madeira, tampo em vidro, com ferragens em metal amarelo e trabalho de marchetaria, decoração "Flores e Folhagens", estilo Luís XV, séc. XX, faltas e defeitos. Dim. - 44 x 48 x 40 cm

Base de licitação: € 50



775 • Cadeira de lareira

madeira pintada, costas vazadas e assento em palhinha, estilo Thonet, séc. XX, pequenos defeitos, vestígios de insectos xilófagos. Dim. - 65 x 34 x 40 cm

Base de licitação: € 10



776 • Máquina de costura com banco

estrutura em ferro e madeira, com duas gavetinhas, banco em madeira com coxim em tecido, marcada "SINGER", séc. XX, pequenas faltas e defeitos. Dim. - 74 x 78 x 42 cm

Base de licitação: € 40



777 • Maple baixo

estrutura em madeira, estofado a tecido com pregaria, pés torneados com rodízios, séc. XX, desgastes. Dim. - 77 x 82 x 87 cm.

Base de licitação: € 40



778 • Porta fatos

madeira, séc. XX, desgastes. Dim. - 124 x 46 x 31 cm

Base de licitação: € 20



779 • Mesa de cancela

madeira, puxador em metal amarelo, pernas torneadas, séc. XX, vestígios de insectos xilófagos. Dim. - 51 x 57 x 26 cm

Base de licitação: € 20



780 • Móvel estante

madeira com canelados, com quatro prateleiras e duas gavetas, puxadores em metal amarelo, séc. XX, pequenas faltas e defeitos. Dim. - 148 x 66 x 26 cm

Base de licitação: € 40



781 • Seis cadeiras

estrutura em madeira, costas vazadas e assentos em palhinha, pés torneados, séc. XX, pequenas faltas e defeitos. Dim. - 85 x 41 x 37 cm

Base de licitação: € 30



782 • Seis cadeiras

estrutura em madeira, costas vazadas e assentos em palhinha, séc. XX, defeitos. Dim. - 83 x 44 x 43 cm.

Base de licitação: € 120



783 • Móvel estante

madeira com canelados, com três prateleiras e duas gavetas, puxadores em metal amarelo, séc. XX, pequenas faltas e defeitos. Dim. - 122 x 65 x 28 cm

Base de licitação: € 40



784 • Oito cadeiras

madeira, costas vazadas, assento estofado a veludo rosa velho, séc. XX, pequenos defeitos. Dim. - 105 x 40 x 40 cm

Base de licitação: € 40



785 • Cadeirão de braços

estrutura em madeira com entalhamentos, decoração vegetalista, assento, braços e costas forrados a tecido, estilo Luís XV, séc. XX, pequenos sinais de uso. Dim. - 96 x 62 x 53 cm

Base de licitação: € 50



786 • Par de mesas de cabeceira

madeira com puxadores em metal amarelo, duas gavetas com frisos entalhados, saial recortado e entalhado, pernas com canelados, séc. XX, pequenos defeitos. Dim. - 70 x 45 x 39 cm

Base de licitação: € 40



787 • "Imortal" e "Dignatário"

porcelana da China, decoração policromada e dourada, séc. XX, uma marcada, pequenas faltas e defeitos. Dim. - 22 cm

Base de licitação: € 30



788 • Bule e três taças

porcelana da Fábrica da Vista Alegre, bule com marca nº 20 (1870-1880), taças com decoração policromada com paisagem e figuras orientais, marca nº 32 (1947-1968), pequenos defeitos, uma das taças com esbeaçadela no bordo. Dim.- 11 x 13 cm (bule)

Base de licitação: € 20



789 • Duas chávenas de café

porcelana da China, decoração Mandarin, séc. XIX, desgastes. Dim. - 60,5 cm.

Base de licitação: € 10



790 • Dez taças

porcelana da Fábrica da Vista Alegre, decoração policromada com paisagem oriental e figuras, marca nº 32 (1947-1968), sinais de uso, uma partida e colada. Dim.- 6 x 10 cm

Base de licitação: € 30



791 • Taça de grandes dimensões

porcelana da China, decoração policromada com dourados "dragões e caracteres", marcada na base, séc. XX, desgastes na policromia. Dim. - 31 cm.

Base de licitação: € 40



792 • Talha

madeira entalhada e dourada, decorada com figuras, China, séc. XX, pequenos defeitos. Dim. - 22 x 43 cm.

Base de licitação: € 50



793 • Par de talhas orientais

madeira entalhada e dourada, decorada com cenas mitológicas, séc. XX, pequenos defeitos. Dim. - 57 x 16 cm.

Base de licitação: € 200



794 • Prato coberto e base

casquinha, séc. XX, defeitos, falta uma tampa. Dim. - 24,5 cm.

Base de licitação: € 30



795 • Três cestos para pão e fruteiro

casquinha, séc. XX. Dim. - 25 x 25 cm. (maior)

Base de licitação: € 30



796 • Chávena e pires

porcelana europeia, decoração em azul degradé, aplicações em metal, séc. XIX/XX. Dim. - 4,5 x 11 cm

Base de licitação: € 10



797 • Mata borrão, sinete, faca abre cartas e tinteiro

prata de 833 milésimos, contraste do Porto (1887-1937), faltas e defeitos. Dim. - 27 cm (o maior)

Base de licitação: € 40



798 • Duas bases para garrafa e duas salvas

casquinha, com gradinha, séc. XX, defeitos. Dim. - 16 cm. (a maior)

Base de licitação: € 20



799 • Dois cinzeiros

prata e prata de 833 milésimos, decorações estampadas, um com contraste do Porto (1938-1984), outro sem marcas, ao abrigo do Decreto-Lei n.º 120/2017, art. 2, nº 2, alínea c., séc. XX, pequenas faltas e defeitos. Peso: 103,5 g. ; Dim. - 14,5 cm (maior)

Base de licitação: € 30



800 • Par de talheres de salada

cabos em madeira com terminações em matéria córnea, aplicações em prata, Europa, séc. XIX/XX, sem marcas, ao abrigo do Decreto-Lei n.º 120/2017, art. 2, nº 2, alínea c., pequenas faltas e defeitos. Dim. - 28,5 cm

Base de licitação: € 20

**801 ▪ Par de trinchantes**

cabos em matéria córnea, lâminas em aço, aro em prata, decoração estampada, europeu, séc. XIX/XX, sem marcas, ao abrigo do Decreto-Lei n.º 120/2017, art. 2, nº 2, alínea c., faltas e defeitos. Dim. - 35 cm

Base de licitação: € 30

**802 ▪ Salva de três pés**

prata de 833 milésimos, decoração gomada, contraste do Porto (1938-1984).

Peso: 220,4 g. ; Dim. - 3 x 23 cm

Base de licitação: € 70

**803 ▪ Jarro em prata**

prata de 833 milésimos, decoração com uvas, folhas e rosas, contraste do Porto (1938-1984), amolgadelas. Peso: 782,7 g. ; Dim. - 23 cm

Base de licitação: € 320

**804 ▪ Duas colheres de azeitonas e garfo de pickles**

cabos em prata, decoração estampada, contrastes do Porto (1887-1984), amolgadelas, faltas e defeitos. Peso bruto: 92,3 g. ; Dim. 18,5 cm

Base de licitação: € 10

**805 ▪ Par de talheres de salada**

cabos em prata de 833 milésimos, decoração "Arte Nova", contraste do Porto (1887-1937), faltas e defeitos. Peso bruto: 217 g. ; Dim. - 20 cm

Base de licitação: € 20

**806 ▪ Cinzeiro "Swissair para a Europa"**

faiança SECLA, séc. XX, defeitos. Dim. - 15 x 16 cm

Base de licitação: € 10

**807 ▪ Placa**

cerâmica finlandesa, decoração policromada com caçador, marca ARABIA FINLAND, assinado e datado 1978. Dim. - 20 x 20 cm.

Base de licitação: € 20

**808 ▪ Par de cabeças de carneiro**

cerâmica vidrada, com molduras em madeira em parte pintada de verde, séc. XX. Dim. - 18 x 60 x 50 cm

Base de licitação: € 50



809 • Duas travessas oitavadas

faiança vidrada da Fábrica da CORTICEIRA, Porto, decoração "Estátua" a azul e verde, marcadas, séc. XIX/XX, defeitos e faltas. Dim. - 26,5 x 18,5 cm.

Base de licitação: € 10



810 • Caixa, cafeteira e quatro pratos

porcelana da Fábrica da Vista Alegre, decorações "Imari", "Magnólia" e "flores", marcas nºs 33 (1968-1971), 39 (1997-2001) e 31 (1924-1947) respectivamente, faltas e desgastes. Dim. - 21,5 cm. (cafeteira)

Base de licitação: € 30



811 • Doze chávenas de café, três de chá e dois pratos de bolo

porcelana da Fábrica da Vista Alegre, decoração a azul e dourado com reservas florais policromadas, marca nº 32 (1947-1968), sinais de uso, pequenos defeitos. Dim.- 17,5 cm (diâmetro do prato de bolo)

Base de licitação: € 150



812 • Travessa e chávena com pires

travessa em faiança da Fábrica de Sacavém, decoração a azul com flores, marcada na base (1918-22), chávena em faiança europeia, decoração a azul com paisagem, marca incisa na base, pequenos defeitos e cabelo. Dim.- 37,5 x 26 cm

Base de licitação: € 30



813 • Quatro chávenas e três pires

faiança inglesa, WOOD'S BURSLEM, decoração a azul e branco "Seaforth", séc. XX, defeitos. Dim. - 11,5 cm.

Base de licitação: € 10



814 • Suporte para bengalas

cerâmica da Fábrica do Outeiro (Águeda), decoração policromada com flores, marcada, assinada e datada A.MENEZES 931, faltas e defeitos. Dim. - 63 x 26 cm

Base de licitação: € 30



815 • Dez esboços

grafite sobre papel, séc. XIX/XX, faltas e defeitos. Dim. - 30,5 x 50 cm

Base de licitação: € 50



816 • "Jogo da Macaca"

óleo sobre tela, séc. XX. Dim.- 60 x 53 cm

Base de licitação: € 20



817 • "Outono" - VENTURA MOUTINHO - 1903-1967

óleo sobre platex, assinado, emoldurado. Dim. - 48 x 63 cm.

Base de licitação: € 150



818 ▪ Natureza morta - Ventura Moutinho (1903-1967)
óleo sobre platex, assinado, emoldurado. Dim. - 49 x 63 cm.
Base de licitação: € 150



819 ▪ Natureza morta - VENTURA MOUTINHO - 1903-1967
óleo sobre tela, assinado, emoldurado. Dim. - 38 x 48,5 cm.
Base de licitação: € 200



820 ▪ "Sem título" - PEDRO FERNANDES
aguarela sobre papel, assinada, séc. XX, emoldurada. Dim. - 36 x 22 cm.
Base de licitação: € 25



821 ▪ "Sem título" - ARTUR BUAL (1926-1999)
prova de autor sobre papel, assinada e numerada 7/30, pequenos defeitos.
Dim. - 47 x 80 cm
Base de licitação: € 100



822 ▪ "Japonesa" - MOLINA SANCHEZ (1918-2009)
óleo sobre tela, assinado e datado 1963, emoldurado, falhas na policromia.
Dim. - 54 x 46,5 cm.
Base de licitação: € 200



823 ▪ "Chafariz de dentro"
óleo sobre tela, assinado e datado 2005. Dim. - 30 x 40 cm.
Base de licitação: € 80



824 ▪ "Na descarga do carvão" - LUIS DE ORTIGÃO BURNAY
água forte sobre papel, assinada e datada 1932, pequenos defeitos, sinais de
humidade. Dim.- 25 x 32 cm
Base de licitação: € 20



825 ▪ "Esboço para pintura BASTIDORES TEATRO" - ANTÓNIO CASIMIRO
lápiz de cera sobre papel, assinado e datado de Janeiro de 2000. Dim. - 29 x 40
cm
Base de licitação: € 40



826 • Mesa pé de galo

madeira, tampo recortado, séc. XX, pequenos defeitos. Dim. - 69 x 65 cm

Base de licitação: € 30



827 • Mesa pé de galo

madeira, tampo circular, séc. XX, pequenas faltas e defeitos. Dim. - 62 x 33 cm

Base de licitação: € 30



828 • Caixa de arquivo

madeira, sem chave, séc. XX, defeitos. Dim. - 27 x 50 x 30 cm.

Base de licitação: € 10



829 • Mesa de apoio com tabuleiro

madeira e latão gravado, Norte de África, séc. XX, pequenas faltas e defeitos. Dim. - 40 x 40 cm.

Base de licitação: € 20



830 • Mesa de apoio com tabuleiro

madeira e latão gravado, Norte de África, séc. XX, pequenas faltas e defeitos. Dim. - 62 x 63 cm.

Base de licitação: € 50

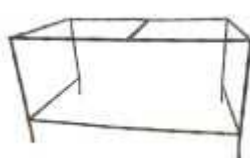

831 • Estrutura de mesa de apoio

metal amarelo, séc. XX, uma das pernas não soldada. Dim. - 44 x 80 x 46 cm.

Base de licitação: € 15



832 • Par de mesas de cabeceira

madeira, gaveta com puxadores em metal amarelo e compartimento, séc. XX, pequenos defeitos. Dim. - 71 x 40 x 27 cm.

Base de licitação: € 30



833 ▪ Armário copeiro

rústico, madeira com entalhadamentos, duas gavetas e duas portas com prateleira no interior, puxadores em ferro, pés de bolacha, com chave, séc. XX, faltas e defeitos. Dim. - 122 x 127 x 49 cm.

Base de licitação: € 120



834 ▪ Par de cadeiras

estrutura em madeira, costas vazadas e assentos em palhinha, estilo D. Maria, pequenos defeitos. Dim. - 96 x 48 x 41 cm

Base de licitação: € 40



835 ▪ Banco

rústico, estrutura em madeira, assento em palhinha e pés torneados, pequenos defeitos, séc. XX. Dim. - 48 x 35 x 35 cm

Base de licitação: € 20



836 ▪ Espelho de parede

moldura em madeira entalhada e pintada com dourados, decoração "flores", séc. XX, pequenos defeitos. Dim. - 95 x 48 cm.

Base de licitação: € 50



837 ▪ Mesa de jogo

madeira, tampo forrado a feltro verde, com coluna central e quatro pés entalhados, séc. XX, faltas e defeitos. Dim. - 76 x 83 x 42 cm

Base de licitação: € 150



838 ▪ Balança pesa-cartas

metal, marcada COLUMBUS, com número de série e patente, séc. XX, pequenos defeitos. Dim. - 14,5 cm

Base de licitação: € 20



839 ▪ Dois moinhos de café

sendo um em madeira e metal e outro em vidro e metal. Faltas e defeitos. 24 cm. (o maior)

Base de licitação: € 30



840 ▪ Seis caixas de mercearias

plástico verde, cada uma com indicação de conteúdo, séc. XX, desgastes. Dim. - 24 cm.

Base de licitação: € 40



841 ▪ Balão e frasco

vidro e metal, balão marcado no suporte "Marlaud a Paris", séc. XX, pequenas faltas e defeitos. Dim.- 20 cm (balão)

Base de licitação: € 10



842 ▪ Saco de golfe

vintage, com oito tacos, marcado "CALLAWAY GOLF", séc. XX, Dim. - 120 cm

Base de licitação: € 50



843 ▪ Viola clássica Gracio

madeira e outros materiais, com etiqueta do fabricante João Pedro Gracio (1872-1963). Séc. XX. Faltas e defeitos. Dim. - 100 x 40 cm.

Base de licitação: € 50



844 ▪ Par de placas

madeira e metal pintado com ardósia, séc. XX, pequenas faltas e defeitos. Dim. - 95 x 34 cm

Base de licitação: € 50



845 ▪ Navalha OPINEL de grande formato

madeira e metal, modelo nº 13, na caixa de origem. Dim. - 50 cm.

Base de licitação: € 20



846 ▪ Duas tesouras de alfaiate e almofada de alfinetes

veludo, madeira e metal, sinais de uso e oxidação. Dim. - 34 cm. (a tesoura maior)

Base de licitação: € 30



847 ▪ Máquina de costura de mesa

madeira e ferro, marca SINGER, primeira metade do séc. XX, vestígios de ferrugem. Dim. - 24 x 43,5 x 23 cm.

Base de licitação: € 30



848 ▪ Balança

metal e ferro pintado, séc. XX, faltas e defeitos. Dim. - 12 x 30x 21 cm

Base de licitação: € 20



849 ▪ Faróis

metal e vidro, séc. XX, defeitos e picos de ferrugem. Dim. - 8 x 15 x 10 cm.

Base de licitação: € 20



850 ▪ Buzina

metal, marca HELLA, Alemanha, séc. XX, desgastes no cromado. Dim. - 13 x 13 cm.

Base de licitação: € 25



851 ▪ Ventoinha vintage General Electric

sinais de uso, mecanismo não testado. Dim.- 36 cm.

Base de licitação: € 20



852 ▪ Garrafa sifão para água de Seltz

vidro coberto com malha metálica, inglesa, pequenas faltas. Dim.- 34,5 cm.

Base de licitação: € 20



853 ▪ Figura feminina

bronze, China, séc. XIX. Dim. - 23 cm.

Base de licitação: € 40



854 ▪ Cinco aneleiras e caixa

charão, decoração pintada, séc. XX, faltas e defeitos. Dim. - 13 x 9 c (maior)

Base de licitação: € 10



855 ▪ Pote

porcelana da China, decorção a azul e branco, séc. XX, China, marcado, pequenos defeitos. Dim. - 15 x 23 cm

Base de licitação: € 10



856 ▪ Jarrão

porcelana da China, decoração mil flores com pêssegos e pegas em relevos, séc. XX, China, pequenas faltas. Dim. - 35 cm

Base de licitação: € 30



857 ▪ Prato

porcelana da Fábrica da Vista Alegre, decoração 'Folha de Tabaco', marca nº 37 em uso de 1980 a 1992, pequenos defeitos. Dim. - 27 cm.

Base de licitação: € 30



858 ▪ Almofada

porcelana da China, decoração a azul e branco com dragões, séc. XX, China.

Dim. - 38 x 12,5 x 8 cm

Base de licitação: € 30



859 ▪ Par de castiçais

metal relevado, séc. XX, marcados, amolgadelas. Dim. - 24 cm

Base de licitação: € 10



860 ▪ Saleiro e pimenteiro

colheres em prata de 833 milésimos, contraste de Lisboa (1938-1984). Peso: 3,6 g.

Base de licitação: € 25



861 ▪ Dois copos

prata de 833 milésimos, contrastes de Lisboa e Gondomar (1938-1984). Peso: 105 g. ; Dim. - 7,5 cm (maior)

Base de licitação: € 30



862 ▪ Peças de toilette

copo, duas aneleiras, calçadeira, três escovas, pente, abotoadeira e espelho de mesa, prata de 833 milésimos, contrastes do Porto e Lisboa (1887-1984), faltas e defeitos. Dim. - 22 cm (o maior)

Base de licitação: € 20



863 ▪ Caixa

prata 833 milésimos, contraste do Porto (1938.1984). Dim. - 6,5 cm ; Peso: 52,6 g.

Base de licitação: € 5



864 ▪ Seis colheres e seis garfos

casquinha, decoração prelada com monograma, séc. XX, defeitos. Dim. - 21 cm

Base de licitação: € 10



865 ▪ Três rótulos de garrafa

metal comum, séc. XX, pequenas faltas e defeitos. Dim. - 6 x 7 cm

Base de licitação: € 30



866 ▪ Seis colheres de chá

metal, China, Séc. XX, pequenos defeitos. Dim. - 13 cm

Base de licitação: € 5



867 ▪ Parte de faqueiro em alpaca (12 pessoas)

casquinha, alpaca e metal comum, 12 colheres de sopa, 35 facas de carne 18 garfos de fruta, 12 garfos de sobremesa, 24 facas de sobremesa, marcas diversas, séc. XX, faltas e defeitos. Dim. - 24 cm (maior)

Base de licitação: € 30



868 ▪ Parte de faqueiro Christofle

casquinha CHRISTOFLE, decoração Arte Nova, quatro facas de sobremesa, sete garfos de sobremesa e sete colheres, séc. XX, faltas e defeitos. Dim. - 20,5 cm (maior)

Base de licitação: € 20



869 ▪ Paliteiro

vidro e metal, séc. XX, pequenas faltas e defeitos. Dim. - 13 cm

Base de licitação: € 20



870 ▪ Quatro garfos e faca

garfos em casquinha ERCUIS, marcados, com decoração floral; Faca com cabo em casquinha, com decoração caenlada com flores e laças, séc. XX, sinais de uso. Dim.- 22 cm (faca)

Base de licitação: € 10



871 ▪ Tinteiro e dois pisa-papéis publicitários.

vidro e metal, sendo um com calendário perpétuo da casa "Campeão Viagens" (Angola) e outro de café, defeitos e faltas. Dim. - 12 x 8 cm (o maior).

Base de licitação: € 10



872 ▪ Aparelho de polir HAMILTON-BEACH

metal, baquelite e outros materiais, com estojo original, séc. XX, faltas e defeitos, oxidação. Dim.-9,5 x 29,5 x 18 cm (estojo)

Base de licitação: € 20



873 ▪ Garrafa sifão para água de Seltz e doseador de bebidas

garrafa em vidro com malha metálica, doseador em metal, faltas e defeitos. Dim.- 34,5 cm

Base de licitação: € 30



874 • Esfera

escultura em mármore, séc. XX. Dim. - 15 cm.

Base de licitação: € 10



875 • Conjunto de formas de sapateiro

madeira, composto por 6 pares e uma solta, faltas e defeitos. Dim.- 27 cm (o par maior)

Base de licitação: € 40



876 • Caixa cofre e dois mealheiros

de antigas casas bancárias de Lisboa - A. Piano Jnr e Corrêa Leite Santos & C^ª., faltas e defeitos. Dim.- 8x15x10 cm (a caixa cofre.)

Base de licitação: € 20



877 • Estojo de cartas

madeira, fundo revestido a papel colorido com cartas de cada nipe, séc. XX, pequenos defeitos. Dim. - 5 x 31 x 25 cm.

Base de licitação: € 20



878 • Dezassete figuras de colecção

chumbo e metal policromados, séc. XX, faltas e defeitos. Dim.- 8 cm (em média)

Base de licitação: € 25



879 • Duas caixas com construções e caixa de aguarelas

madeira e outros materiais, defeitos. Dim. - 3 x 39 x 30 cm. (caixa maior)

Base de licitação: € 20



880 • Tabuleiro de xadrez com caixa

madeira e pedra, caixa forrada a veludo azul com 32 peças em madeira, pequenos defeitos. Dim. - 40 x 40 cm.

Base de licitação: € 30



881 • Pinóquio

madeira policromada, séc. XX, pequenas faltas e defeitos. Dim. - 32 cm

Base de licitação: € 10



882 ▪ Jogo de xadrez com 32 peças

vidro e vidro fosco, séc. XX. Dim. - 35,5 x 35,5 cm.

Base de licitação: € 15



883 ▪ Cavalo de pau em miniatura

madeira pintada, marcada "MOULIN ROTY COLLECTION", numerada 208/1000, séc. XX. Dim. - 44 x 50 x 21 cm

Base de licitação: € 30



884 ▪ Dominó "Figuras"

madeira e papel, séc. XX, pequenas faltas e defeitos. Dim. - 5,5 x 21 x 7 cm

Base de licitação: € 20



885 ▪ Corneta

cobre, séc. XX, amolgadelas. Dim. - 41,5 cm.

Base de licitação: € 15



886 ▪ Dominó

osso e pau-preto, séc. XX, caixa associada, faltas e defeitos. Dim. - 5,5 x 11,5 x 5,5 cm

Base de licitação: € 20



887 ▪ Jogo de Bowling

madeira policromada, séc. XX. Dim.- 17 x 27 x 21 cm

Base de licitação: € 10



888 ▪ Par de patins SAMUEL WINSLOW

em ferro e couro, com respectiva chave de ajuste, fabrico americano, marcados, 1908, faltas e defeitos. Dim.- 30 cm

Base de licitação: € 15



889 ▪ Tambor

madeira e outros materiais, séc. XX, faltas e defeitos. Dim. - 23 x 40 cm.

Base de licitação: € 20



890 ▪ Dez caixas de lápis de carvão

madeira e carvão, caixas originais em cartão, cada caixa com seis lápis, marca suíça CARAND'ACHE, sinais de humidade e defeitos. Dim. - 1x 18 x 6 cm. (caixa)

Base de licitação: € 10



891 • Brinquedos - 6 bonecas

Conjunto de seis bonecas, diversas épocas e materiais. Faaltas e defeitos. Dim. - 28 cm, a maior.

Base de licitação: € 50



892 • Conjunto de figuras de colecção

chumbo e outros materiais, composto por soldadinhos e outras figuras, faltas e defeitos. Dim.- 8 cm (média)

Base de licitação: € 20



893 • Juke Box de brinquedo

materiais diversos, com caixa, séc. XX, faltas e defeitos. Dim.-21 x 24 x 20 cm

Base de licitação: € 20



894 • Lote de brinquedos diversos

madeira, ferro e outros materiais, composto por tambor, prato, tábua e suporte para ferro de engomar, gaiola, sanita e onze brindes (dois marcados FARINHA AMPARO), séc. XX. Dim. - 16 x 31,5 x 8,5 cm.

Base de licitação: € 15



895 • Manequim

fibra pintada e madeira, séc. XX (anos 50), pequenas faltas e defeitos. Dim. - 60 cm

Base de licitação: € 40



896 • Armário "Gasolina"

madeira pintada e outros materiais, decoração policroma, interior com cinco prateleiras, séc. XX, falhas na policromia. Dim. - 123 x 38 x 28 cm

Base de licitação: € 100



897 • "Cão" triciclo

metal, madeira e acrílico pintado, séc. XX, defeitos. Dim. - 62 x 27 x 63 cm.

Base de licitação: € 100



898 ▪ Bell's Specially Selected

Arthur Bell & Sons Ltd., Escócia, garrafa em cerâmica, com caixa original em cartão.

Base de licitação: € 30



899 ▪ Johnnie Walker Swing

John Walker & Sons Ltd., Escócia, 75 cl., com caixa original cartonada.

Base de licitação: € 30



900 ▪ Dufftown Glenlivet 8 anos

Arthur Bell & Sons Ltd., Escócia, 75 cl., com caixa original em cartão e metal.

Base de licitação: € 40



901 ▪ Glenrothes 1979 Single Speyside Malt

Destilado em 1979, engarrafado em 1994, The Glenrothes Distillery, Escócia, 700 ml., com caixa original em cartão e metal.

Base de licitação: € 180



902 ▪ Royal Salute 21 anos

Chivas Brothers Ltd., Escócia, garrafa verde em porcelana, antiga, com saco de origem.

Base de licitação: € 60



903 ▪ Royal Salute 21 anos azul

Chivas Brothers Ltd., Escócia, garrafa azul em porcelana, com saco original.

Base de licitação: € 50



904 ▪ Cutty Sark 12 Anos

Berry Bros & Rudd Ltd., Escócia, 75 cl., garrafa facetada, antiga (anos 80)

Base de licitação: € 10



905 ▪ Real Companhia Velha 1984 Vintage Port

75 cl.

Base de licitação: € 40



906 ▪ The Antiquary 12 Anos

J.&W. Hardie Ltd., Escócia, 75 cl.

Base de licitação: € 10



907 ▪ Companhia Agricola e Commercial dos Vinhos do Porto Garrafeira 1908

Succesora de D. Antonia A. Ferreira, ligeira perda.

Base de licitação: € 60



908 ▪ The Balvenie Classic Oldest Selection

Escócia, 75 cl., garrafa antiga (anos 80).

Base de licitação: € 100



909 ▪ Grand Old Parr 12 years old

MacDonald Greenlees Distillers, Escócia, 70 cl., pequenas faltas no rótulo.

Base de licitação: € 10



910 ▪ Cockburn's "Selo Azul" Porto

Cockburn Smithes & Co Ltd., Portugal, 75 cl.

Base de licitação: € 10



911 ▪ Cruz

sodalite com aplicação em ouro de 800 milésimos, contraste do Porto (pós-1985), partida e colada. Dim. - 5,5 cm

Base de licitação: € 40



912 ▪ Pulseira 7 escravas

prata de 833 milésimos, contraste de Gondomar (1900-1913), defeitos. Peso: 17,1 g. ; Dim. - 6 cm

Base de licitação: € 20



913 ▪ Garrafa decanter

cristal lapidado com gargalo em prata espanhola de 915 milésimos, marca de garantia de teor. Dim. - 24 cm

Base de licitação: € 30



914 ▪ Par de trinchantes

cabos em prata 833 milésimos, decoração com folhagens, contraste do Porto (1887-1937), pequenos defeitos. Peso bruto: 172,3 g. ; Dim. - 26,5 cm (maior)

Base de licitação: € 40



915 ▪ Pinça de gelo e pinça de pickles

metal, séc. XX, pequenos defeitos. Dim. - 21 cm (maior)

Base de licitação: € 10



916 ▪ Lavabo

prata de 833 milésimos, decoração com friso prelado, contraste do Porto (1887-1937), pequenas amolgadelas. Peso: 86,6 g. ; Dim. - 5 x 9 cm

Base de licitação: € 30



917 ▪ Pires

prata de 916 milésimos, decoração com rebordo dentado, contraste de Lisboa (1938-1984). Peso: 15,3 g. ; Dim. - 12 cm

Base de licitação: € 20



918 ▪ Espelho de mesa

moldura em prata de 833 milésimos, contraste do Porto (1938-1984), pequenas faltas e defeitos. Dim. - 30 x 21 cm

Base de licitação: € 25



919 • Par de trinchantes

casquinha, séc. XX, pequenos defeitos. Dim. - 31 cm

Base de licitação: € 15



920 • "Nossa Senhora com o Menino"

estojo relicário de viagem, metal branco e dourado, espanhol, séc. XX, pequenas faltas e defeitos. Dim. - 18,5 cm

Base de licitação: € 50



921 • Crucifixo

baquelite com aplicações em prata de 833 milésimos, conraste do Porto (1938-1984), faltas e defeitos. Dim. - 16 x 10 cm

Base de licitação: € 20



922 • Par de perdizes - SALVADOR ROQUETTE

esculturas em barro policromado, assinadas na base, séc. XX, pequenas faltas na policromia. Dim.- 10 x 12 x 7 cm

Base de licitação: € 30



923 • Caixa em forma de livro

porcelana de Limoges, decoração policroma com uniformes militares, marcada, séc. XX. Dim. - 4,5 x 10 x 16 cm.

Base de licitação: € 10



924 • Bacia

faiança da fábrica de Sacavém, decoração policromada pintada à mão "Flores", marca coroada incisa na base em uso de 1894-1909, faltas e defeitos. Dim. - 36 cm

Base de licitação: € 20



925 • Oito chávenas com pires

porcelana da Fábrica da Vista Alegre, decoração floral a dourado, marca nº 20 (1870-1880), desgastes no dourado, pequenos defeitos. Dim.- 14,5 cm (diâmetro do pires)

Base de licitação: € 60



926 • Bule, duas leiteiras e prato coberto

porcelana da Fábrica da Vista Alegre, decoração policromada e dourada com flores, marcas diversas, séc. XX, sinais de uso. Dim.- 25 cm (bule)

Base de licitação: € 30



927 • Par de bases de bolo

porcelana europeia, decoração policromada e dourada com monograma, séc. XX, pequenas faltas e defeitos, restauro. Dim. - 7 x 23 cm

Base de licitação: € 20



928 ▪ Sem título - A. MATTOSO

serigrafia sobre papel, assinada e numerada 60/200. Dim.- 43 x 30 cm

Base de licitação: € 20



929 ▪ "Retrato de Senhora"

grafite sobre papel, séc. XIX-XX, faltas e defeitos. Dim. - 52 x 40 cm

Base de licitação: € 20



930 ▪ "Sem título" - FRANCISCO SIMÕES

serigrafia sobre papel, assinada e datada 1994, numerada 145/150. Dim. - 36 x 27 cm

Base de licitação: € 50



931 ▪ "Catch - Luta Burlesca" - JÚLIO POMAR

serigrafia sobre papel, assinada e numerada. Dim. - 35 x 25,5 cm

Base de licitação: € 120



932 ▪ "Gatos"

óleo sobre tela, assinado, séc. XIX/XX, rasgos na tela, restauros. Dim. - 44 x 31 cm

Base de licitação: € 40



933 ▪ "Velho pescador" - JÚLIO AMARO (1931-2007)

aguarela sobre papel, assinado, datado de 1980. Dim. - 42 x 30 cm

Base de licitação: € 50



934 ▪ "Colheita" - Maria Alcina (1944-)

óleo sobre tela, assinado e datado (no verso) de 2009. Dim. - 60 x 70 cm

Base de licitação: € 80



935 ▪ Par de retratos miniatura

aguarela sobre papel, séc. XIX/XX, assinadas. Dim.- 9 x 6,5 cm

Base de licitação: € 25



936 ▪ Metrónimo MAËLZEL

madeira e metal amarelo, marcado, fabricado em Paris, séc. XIX/XX, pequenas faltas e defeitos, mecanismo a necessitar de revisão. Dim.- 24 x 11,5 x 11,5 cm

Base de licitação: € 30



937 ▪ Caixa cofre de pequenas dimensões

metal forrado a couro em forma de livro, com orifício lateral para entrada de moedas e notas e fechadura com chave, séc. XX, faltas e defeitos e oxidação.

Dim.- 2,5 x 8,5 x 11,5 cm

Base de licitação: € 15



938 ▪ Umidificador de charutos

madeira e outros materiais, defeitos. Dim. - 10 x 28 x 22 cm.

Base de licitação: € 20



939 ▪ Lamparina de dois lumes

em latão com figura feminina em relevo, encimada pelas Armas Reais Portuguesas, séc. XX, faltas e picos de acidez. Dim.- 25 cm.

Base de licitação: € 40



940 ▪ Moldura oval

bronze dourado, decorado com concheados, aletas, flores e perlados, séc. XX, pequenos defeitos. Dim. - 23 x 28,5 cm.

Base de licitação: € 60



941 ▪ Mordomo

escultura em ferro pintado, com suporte para bandeja, séc. XX, faltas e defeitos. Dim. - 38 cm.

Base de licitação: € 50



942 ▪ Bóia marítima

vidro verde e corda, séc. XX, faltas e defeitos. Dim.- 26 cm (diâmetro)

Base de licitação: € 130



943 • Lanterna de carruagem

diversos metais, marcada "LUCAS'S PATENT", Inglaterra, séc. XX, faltas e defeitos. Dim. - 21 cm.

Base de licitação: € 25



944 • Cantil com mala

metal, pele e outros materiais, séc. XX, defeitos e picos de oxidação. Dim. - 29 x 32 x 7 cm.

Base de licitação: € 15



945 • Quinze arreios

metal, séc. XX, defeitos e oxidação. Dim. - 22 cm.

Base de licitação: € 40



946 • Lustre de saco

vidro, com doe lumes, electrificado. Dim. - 120 x 70 cm

Base de licitação: € 300



947 • Par de lanternas de carruagem séc. XX

cabos em madeira, topos em folha metálica e vidro fosco, decoração vegetalista, electrificadas, séc. XX, sinais de oxidação, faltas e defeitos. Dim. - 194 cm

Base de licitação: € 80



948 • Tocheiro

madeira entalhada e dourada, electrificado, séc. XX, defeitos. Dim. - 74,5 cm.

Base de licitação: € 20



949 • Candeeiro de secretária vintage

baquelite e metal, modelo vintage, marcado "NATIONAL", séc. XX, sinais de uso. Dim. - 42 x 4 9x 15 cm

Base de licitação: € 30



950 • Lustre

vidro, seis lumes, electrificado, séc. XX, defeitos. Dim. - 90 x 75 cm.

Base de licitação: € 50

**951 • Móvel rústico**

madeira com entalhamentos "Folhagens", ferragens e puxadores em ferro, duas gavetas, portas com prateleira no interior, pés de bolacha, séc. XX, faltas e defeitos, vestígios de insectos xilófagos, sem chave. Dim. - 164 x 97 x 40 cm

Base de licitação: € 40

**952 • Cômoda com escrivaninha**

madeira com puxadores em metal amarelo, escrivaninha com gavetas, quatro gavetões, com chave, séc. XX, pequenos sinais de uso. Dim. - 130 x 86 x 42 cm

Base de licitação: € 120

**953 • Quatro cadeiras**

estrutura em madeira, costas vazadas e assentos em palhinha, séc. XX, faltas e defeitos. Dim. - 83 x 44 x 43 cm.

Base de licitação: € 80

**954 • Mesa de jantar**

madeira escurecida, tampo extensível (com duas tábuas), coluna central com canelados e pés em forma de garras em latão, estilo inglês, séc. XX, sinais de uso. Dim. - 75 x 109 cm. (fechada)

Base de licitação: € 100

**955 • Cômoda**

madeira, com ferragens e puxadores em metal, lado direito com quatro gavetas e lado esquerdo com porta e interior com quatro gavetas, anos 60, faltas e defeitos, vestígios de insectos xilófagos. Dim. - 89 x 120 x 48 cm

Base de licitação: € 40

**956 • Móvel de apoio**

romântico, madeira, com entalhamentos, duas prateleiras e uma porta, restos de policromia, fechadura em metal amarelo, séc. XX, pequenos defeitos. Dim. - 83 x 115 x 30 cm.

Base de licitação: € 60

**957 • Banco rústico**

madeira, pés e travejamento recortados, sinais de uso. Dim. - 59 x 60 x 38 cm

Base de licitação: € 10



958 • Mesa oval

nogueira, pernas torneadas, Regência, séc.XIX, sinais de insetos xilófagos, pequenas faltas e defeitos. Dim. - 70 x 129 x 107 cm

Base de licitação: € 80



959 • Par de cadeirões de braços

estrutura em madeira, com estof, costas recortadas com duas torneadas, pés também torneados, um com estof rasgado, pequenas faltas e defeitos, vestígios de insectos xilófagos. Dim. - 93 x 61 x 72 cm

Base de licitação: € 50



960 • Espelho

moldura em madeira pintada com entalhamentos, séc. XX, pequenas faltas e defeitos. Dim. - 177 x 45 cm

Base de licitação: € 40



961 • Cadeira

estrutura em madeira, assento forrado a tecido com pregaria, anos 60, faltas e defeitos, vestígios de insectos xilófagos. Dim. - 81 x 40 x 37 cm

Base de licitação: € 5



962 • Cantoneira

mogno, corpo superior com vidrinhos, interior forrado com duas prateleiras, corpo inferior com duas portas e prateleira no interior, estilo D. Maria, com chave, electrificada, séc. XX, vestígios de insectos xilófagos, defeitos, um dos vidrinhos partido. Dim. - 235 x 88 x 82 cm L. 47 LOTE 1087

Base de licitação: € 40



963 • Credência

madeira dourada com entalhamentos e canelados, decoração vegetalista, tampo em pedra mármore, séc. XX, pequenos defeitos. Dim. - 82 x 87 x 41 cm

Base de licitação: € 50



964 • Fruteiro

vidro puxado e vazado, Marinha Grande, séc. XX. Dim. - 25 x 46 cm.

Base de licitação: € 40



965 • Três bóias marítimas

vidro e corda, vestígios de policromia, séc. XX, faltas e defeitos. Dim.- 12 cm (diâmetro)

Base de licitação: € 60

**966 • Três frascos de toilette**

vidro, tampas em vidro fosco, decorações Arte Nova "flores" e "libelinha" e uma com tampa em metal, séc. XX, pequenas faltas e defeitos. Dim. - 7,5 x 9,5 cm (maior)

Base de licitação: € 20

**967 • Par de jarras**

cristal de Moser com aplicação em metal dourado, séc. XX, pequenas falhas. Dim. - 10 cm.

Base de licitação: € 20

**968 • Redoma**

base em madeira, redoma em vidro gravado com decoração vegetalista na base, três pés de bolacha, séc. XX, pequenos defeitos. Dim. - 84 x 31 cm

Base de licitação: € 80

**969 • Gnu**

escultura em marfim entalhado, séc. XX (anos 60), falta. Peso: 34,02 grs. Dim. - 5,5 cm.

Base de licitação: € 80

**970 • Dois bustos femininos**

marfim esculpido, África (anos 70). Peso: 3,6kg. Dim. - 27 x 9 cm (maior) Com certificado Cites.

Base de licitação: € 250

**971 • Presa**

marfim entalhado, decorado com flores, África, séc. XX (anos 50), falhas. Peso: 712,23 grs. Dim. - 52 cm.

Base de licitação: € 100

**972 • Elefante**

escultura em marfim entalhado, assente em base de madeira, séc. XX (anos 60). Peso total - 51,40 grs. Dim. - 3,5 cm. (s/ base)

Base de licitação: € 80

**973 • Arco, flecha e lanças**

madeira e outros materiais, séc. XX, faltas e defeitos. Dim. - 126 cm. (arco)

Base de licitação: € 30

**974 • Taça com tampa e potiche**

porcelana da China, 15,5 cm, o potiche

Base de licitação: € 30



975 • Conjunto de 11 discos de jadaite

de tom verde. 3,5 cm de diâmetro médio

Base de licitação: € 30



976 • Canudo

porcelana da China, decorada com figuras e caracteres, marcada na base, defeitos e muito restaurada. Dim. - 28,5 cm.

Base de licitação: € 40



977 • Jarrão

porcelana da China, decoração policromada com flores e caracteres, com vestígio de lacre com marca, séc. XIX/XX, esbeiçadelas. Dim. - 44 cm.

Base de licitação: € 80



978 • S. Pedro - M. J. (?)

escultura em barro, em parte vidrado, assinado 'MJ, Sintra 1978', pequenos defeitos. Dim. - 36 cm.

Base de licitação: € 40



979 • S. José

escultura em madeira entalhada e policroma, séc. XX, faltas. Dim. - 52 cm.

Base de licitação: € 80



980 • Cristo

escultura em madeira entalhada e pintada, séc. XX. Dim. - 71 cm.

Base de licitação: € 100



981 • Placa "Adveniat Magnificat!"

barro pintado, assinada, séc. XX, defeitos. Dim.- 31,5 x 33,5 cm

Base de licitação: € 40



982 • Mãos

escultura em madeira entalhada e patinada, séc. XX, defeitos. Dim. -18 x 26 x 12 cm.

Base de licitação: € 30



983 • Colcha e corte de pano

tecido com aplicação de galão em crochet e lantejoulas, séc. XX. Dim. - 208x290 cm. (colcha)

Base de licitação: € 20



984 • Toalha de jantar

crochet, séc. XX, sinais de uso e manchas. Dim. - 150 x 200 cm

Base de licitação: € 50



985 • Colcha "Arte Nova"

tecido floral com franja, séc. XX, sinais de uso. Dim. - 180 x 143 cm.

Base de licitação: € 20



986 • Par de panos litúrgicos

tecido bordado, com aplicações de galões, séc. XX, faltas e defeitos. Dim. - 22 x 280 cm.

Base de licitação: € 50



987 • Duas passadeiras

algodão, padrões geométricos, sinais de uso. Dim.- 206 x 34 cm. (maior)

Base de licitação: € 6



988 • "Mapa Cor de Rosa" - Sociedade Nacional de Geografia

medalha de bronze, 1885, vestígios de oxidação. Dim. - 5 cm.

Base de licitação: € 15



989 • Armas Reais Portuguesas

ferro, em parte vazado, ladeado por dois querubins, vestígios de policromia, séc. XIX/XX. Dim. - 29 cm.

Base de licitação: € 100



990 • "Souvenirs d'un Grand Homme"

gravura sobre papel, séc. XIX, defeitos, sinais de humidade. Dim. - 30 x 36 cm

Base de licitação: € 30



991 ▪ Ordem Militar de Santiago da Espada - Insígnia de Cavaleiro

prata, decoração com esmaltes, séc. XX (início), sem marcas ao abrigo do Decreto-Lei n.º 120/2017, art. 2, nº 2, alínea c. Peso bruto: 9,9 g. ; Dim. - 10 cm
Base de licitação: € 50



992 ▪ Medalha Militar de Bons Serviços - Reinado de D. Luís I

prata, ano de 1863, sem marcas, ao abrigo do Decreto-Lei n.º 120/2017, art. 2, nº 2, alínea c. Peso bruto: 19,2g. ; Dim. - 8,5 cm
Base de licitação: € 50



993 ▪ Telémetro Esterioscópico

peça militar em metal pintado e outros materiais, defeitos. Dim. - 92 cm.
Base de licitação: € 100



994 ▪ Escudo

madeira entalhada e pintada, marcado "Centro de Coleccionadores Casa do Cavaleiro à Ponta", séc. XX, pequenas falhas no dourado. Dim. - 33 x 27 cm.
Base de licitação: € 15



995 ▪ Obus

bronze pintado, rodas em madeira, com quatro utensílios, séc. XX, picos de ferrugem. Dim. - 29 x 27 x 60 cm.
Base de licitação: € 150



996 ▪ Real Ordem Militar de São Bento de Avis - Insígnia de Oficial e Diploma

prata, decoração com esmaltes, faltas no esmalte. Peso bruto: 8,3 g. ; Dim. - 11,5 cm, com o respectivo diploma assinado por El-Rei D. Carlos, e datado de 1894. Dim. - 44x34 cm
Base de licitação: € 100



997 ▪ Medalha Militar de Bons Serviços - Reinado de D. Luís I

prata, ano de 1863, sem marcas, ao abrigo do Decreto-Lei n.º 120/2017, art. 2, nº 2, alínea c. Peso bruto: 16,2g. ; Dim. - 10 cm
Base de licitação: € 50

998 ▪ Caixa para gravatas

madeira com aplicações em prata de 833 milésimos, contraste do Porto (1887-1937), pequenas faltas e defeitos. Dim. - 12 x 32 x 14 cm
Base de licitação: € 50

999 ▪ Fosforeira

madrepérola com aplicações em prata, séc. XIX/XX, sem contraste, ao abrigo do Decreto-Lei n.º 120/2017, de 15 de Setembro - art. 2º, nº 2, alínea c)., faltas e defeitos. Dim. - 8 x 5 cm

Base de licitação: € 50

**1000 ▪ Salva de três pés**

prata de 833 milésimos, decoração com volutas e concheados, contraste do Porto (1887-1937). Peso: 264,2 g. ; Dim. - 27 cm

Base de licitação: € 100

**1001 ▪ Sinete**

madeira com cunho em prata, séc. XIX/XX, sem contraste, ao abrigo do Decreto-Lei n.º 120/2017, de 15 de Setembro - art. 2º, nº 2, alínea c).. Dim. - 10 cm

Base de licitação: € 40

**1002 ▪ Cachimbo**

madeira e baquelite com aplicação em prata inglesa 925 milésimos, marca da cidade de Birmingham (1899), marca de ourives "A.G.B."

Base de licitação: € 30

**1003 ▪ Cigarreira**

prata de 925 milésimos, contraste do Porto (1938-1984), pequenos defeitos. Peso: 206,4 g. ; Dim. - 2 x 11,5 x 8,5 cm

Base de licitação: € 80

**1004 ▪ Caixa**

prata de 833 milésimos, tampa com inscrição, contraste de Lisboa (1938-1984), amolgadela. Dim. - 3 x 11 x 8 cm ; Peso bruto: 243 g.

Base de licitação: € 60

**1005 ▪ Quatro solitários**

prata de 833 milésimos, contraste de Lisboa (1887-1937), um com fundo preenchido, amolgadela, faltas e defeitos. Peso bruto: 213,1 g. ; Dim. - 23,5 cm (maior)

Base de licitação: € 50

**1006 ▪ Trés frascos e duas placas "Conhaque" e "Vermouth"**

vidro trabalhado e gravado, gargalos em prata e prata de 916 milésimos, contrastes de Lisboa (1887-1937), marca de ourives Leitão e Irmão, dois sem marcas ao abrigo do Decreto-Lei n.º 120/2017, art. 2, nº 2, alínea, duas sem tampa. pequenas faltas. Dim. - 26 cm

Base de licitação: € 30



1007 ▪ Moldura

prata de 833 milésimos, contraste de Lisboa (1887-1937), faltas e defeitos. Dim. - 15,5 x 11 cm

Base de licitação: € 20



1008 ▪ Seis colheres e pá de açúcar

prata de 833 milésimos, decoração com "malmequeres", contraste do Porto (1887-1984). Peso: 55,1 g. ; Dim. - 11,5 cm

Base de licitação: € 30



1009 ▪ Leiteira

prata francesa 950 milésimos, decoração "repolho" e asa em madeira, marca de garantia de teor (pós-1938), amolgadela. Peso bruto: 144 g. ; Dim. - 11,5 x 11,5 cm

Base de licitação: € 50



1010 ▪ Salva com pé

prata de 833 milésimos, decoração estampada com flores e volutas, contraste de Lisboa (1887-1937), amolgadelas. Peso: 172,9 g. ; Dim. - 5 x 22 cm

Base de licitação: € 60



1011 ▪ Bilha - "Ílhavo - Carnaval de 1897"

porcelana da Fábrica da Vista Alegre, decoração policromada com dourados, série limitada nº 123/ 1000, marca nº 36 em uso de 1980 a 1992, pequenas faltas nos dourados. Dim. - 23,5 cm.

Base de licitação: € 75



1012 ▪ Par de taças

faiança da Fábrica de Massarelos, decoração monocromática floral, marcadas na base, séc. XIX/XX, pequenas faltas e defeitos. Dim. - 6,5 x 9 cm.

Base de licitação: € 15



1013 ▪ Jarra

vidro de Murano, decoração a preto e prateado, com selo da marca, séc. XX, pequenos defeitos. Dim. - 10 cm.

Base de licitação: € 40



1014 ▪ Saleiro "Companhia produtora de Sal de Aveiro"

porcelana, marca registada "Oceano", séc. XX, pequenos defeitos. Dim. - 9 cm

Base de licitação: € 10



1015 • Jarra armoriada

porcelana da Fábrica da Vista Alegre, edição especial comemorativa do VI Centenário do Nascimento do Infante Dom Henrique (1394-1994), marca nº 38 e uso de 1992 de 1997, pequenos defeitos. Dim. - 21 cm.

Base de licitação: € 30



1016 • Caixa zodiaco "Aries"

faiança das Caldas da Rainha, decoração relevada e perlada a verde e branco, botão da tampa com rubi de fantasia, marca sumida com inscrição "BELO", séc XX, defeitos. Dim. - 11 x 12 cm.

Base de licitação: € 20



1017 • Chávena, bule e cinzeiro

porcelana da Fábrica da Vista Alegre e Fábrica Santa-Clara, decorações diversas, marca nº 26 (1881-1921) e nº 31 (1924-1947), desgastes. Dim. - 13,5 cm.

Base de licitação: € 10



1018 • Taça e prato

faiança portuguesa, decoração policroma com flores e figura masculina, séc. XX, defeitos, prato com restauro. Dim. - 31 cm. (prato)

Base de licitação: € 10



1019 • Três pratos, travessa e taça

faiança Portuguesa, (Aveiro e Caldas da Rainha) decorações com diferentes temáticas e policromias, séc. XIX/XX, defeitos e faltas. Dim. - 24 cm. (maior)

Base de licitação: € 20



1020 • "Dragons"

dez postais com cenas militares, a preto e branco, emoldurados, manchas de humidade. Dim. - 44 x 26 cm

Base de licitação: € 20



1021 • Desenho académico "Nú feminino" - RUY CORDEIRO BASTOS

grafite sobre papel, assinado e datado 1912, pequenos defeitos. Dim.- 61 x 48,5 cm

Base de licitação: € 50



1022 • Desenho académico "Nú masculino" - RUY CORDEIRO BASTOS

grafite sobre papel, assinado e datado 1912, pequenos defeitos. Dim.- 62 x 48 cm

Base de licitação: € 50



1023 ▪ "Black and White" - Clo Bourgard (1970-)

acrílico sobre madeira, assinado, emoldurado. Dim. - 38,5 x 28,5 cm.

Base de licitação: € 50



1024 ▪ Espelho

madeira patinada, séc. XX/XXI, pequenos defeitos. Dim. - 73 x 61 cm

Base de licitação: € 30



1025 ▪ "Nossa Senhora"

óleo sobre madeira, séc. XX, escola Cusquenha. Dim. - 48 x 37 cm

Base de licitação: € 100



1026 ▪ JOSÉ BASALISA - 1871-1961 - "Flores"

óleo sobre platex, assinado, emoldurado. Dim. - 25 x 50 cm.

Base de licitação: € 150



1027 ▪ "Retrato de Senhora"

pintura sobre seda, moldura em tecidos diversos, séc. XIX/XX, pequenos defeitos, sinais de humidade. Dim. - 14 cm

Base de licitação: € 10



1028 ▪ "Praça forte de Arronches"

gravura cunhada a cobre, séc. XVIII, pequenos defeitos. Dim. - 16,5 x 22 cm

Base de licitação: € 30



1029 ▪ "Tête d'Homme"

grafite sobre papel, séc. XIX-XX, faltas e defeitos. Dim. - 50 x 38 cm

Base de licitação: € 20



1030 ▪ Três porta-retratos

madeira, bronze e metal, sendo um duplo, séc. XIX, faltas e defeitos. Dim.- 27,5 x 26,5 cm (o maior)

Base de licitação: € 50



1031 • Relógio de parede

caixa em madeira com vidro e embrutidos, mostrador com numeração romana esmaltada, com pêndulo e chave, marcado JEREMIE GIROD, vestígios de insectos xilófagos. Dim. - 14 x 50 x 38 cm.

Base de licitação: € 50



1032 • Moldura oval

bronze dourado, decorado com concheados, aletas, flores e perlados, séc. XX, pequenos defeitos. Dim. - 22 x 18 cm.

Base de licitação: € 75



1033 • Espelho tríptico

moldura em madeira, articulado, séc. XX. Dim. - 118 x 76 cm.

Base de licitação: € 100



1034 • Dezasseis leques

materiais diversos, séc. XIX/XX, China e Europa, faltas e defeitos, alguns com caixa. Dim. - 37 cm (maior)

Base de licitação: € 80



1035 • Factice "Gala de Loewe"

vidro fosco com aplicações douradas vegetalistas e acrílico, séc. XX. Dim. - 20 x 20,5 x 6,5 cm.

Base de licitação: € 120



1036 • Factice "Escada Pour Homme"

vidro canelado e acrílico, séc. XX. Dim. - 29,5 x 14,5 x 6 cm.

Base de licitação: € 130



1037 • Factice "Moschino Couture!"

vidro, acrílico e fita de veludo, séc. XX. Dim. - 32,5 x 16 x 7,5 cm.

Base de licitação: € 80



1038 • Candeeiro de tecto

Arte Nova, vidro soprado com estrutura de metal, séc. XX. Dim. - 86 x 28 cm.

Base de licitação: € 20



1039 • Duas bases de candeeiro

porcelana Alemã e metal, marca JASBA KERAMIK, decoração estilizada policroma sobre fundo castanho, marcados e uma com selo da marca, electrificadas, séc. XX, oxidação. Dim. - 18,5 cm.

Base de licitação: € 20



1040 • Par de apliques

Base de licitação: € 20



1041 • Par de lanternas

metal e vidro pintado, séc. XIX/XX, marcadas VITAPHARE oxidação e pequenos defeitos. Dim. - 22 x 10 cm.

Base de licitação: € 30



1042 • Par de lanternas

latão e vidro, um lume cada, séc. XX, faltas. Dim. - 28 x 28 cm.

Base de licitação: € 30



1043 • Candeeiro tecto três tulipas

Base de licitação: € 40



1044 • Base de candeeiro

madeira entalhada, séc. XX, electrificado, pequenos defeitos. Dim. - 45 cm

Base de licitação: € 30



1045 • Par de bases de candeeiro

vidro e metal, séc. XX, marcadas, electrificadas, sinais de oxidação. Dim. - 38 cm

Base de licitação: € 30



1046 • Mesa de frente de sofá

estrutura em ferro com tampo em pedra, pés e travejamentos canelados, séc. XX, tampo riscado. Dim. - 44 x 100 x 50 cm

Base de licitação: € 60



1047 • Porta-chapéus e bengaleiro

estrutura em ferro pintado, decoração "Flores" e "Folhagens", desgastes na policromia, séc. XX. Dim. - 52 x 51 x 16 cm

Base de licitação: € 30



1048 • Três portas em madeira

madeira, almofadas trabalhadas e puxadores em metal, desenhadas por T. MELLO, não assinadas. Dim. - 214 x 75 cm

Base de licitação: € 75



1049 • Cama de bilros

madeira entalhada e vazada, com torcidos e tremidos, com aplicações em metal amarelo, faltas e defeitos. Dim. - 200 x 147 cm. (espaldar)

Base de licitação: € 120



1050 • Secretária

madeira com puxadores em metal, duas gavetas e um estirador lateral, pernas torneadas, séc. XX, defeitos, falta um estirador. Dim. - 78 x 100 x 59 cm.

Base de licitação: € 60



1051 • Cantoneira

madeira, corpo superior com duas portas de vidrinhos com duas prateleiras no interior, corpo inferior com gaveta e duas portas com prateleira no interior, estilo inglês, com chave, séc. XX, faltas e defeitos. Dim. - 233 x 101 x 68 x 68 cm.

Base de licitação: € 200



1052 • Estante

estrutura em ferro pintado, articulada, séc. XX, desgastes na policromia. Dim. - 204 x 130 x 41 cm.

Base de licitação: € 80



1053 • Mesa de centro

romântica, madeira com entalhado, tampo recortado, pernas e pés canelados, pequenos defeitos. Dim. - 76 x 120 x 52 cm.

Base de licitação: € 120



1054 • Cómoda

madeira, doze gavetas com puxadores em metal amarelo, com chave, séc. XX, sinais de uso. Dim. - 105 x 123 x 52 cm.

Base de licitação: € 200



1055 ▪ Par de mesas de cabeceira

madeira com canelados e puxador em metal amarelo, tampo em pedra mármore, com uma gaveta e uma porta, séc. XX, pequenos defeitos, vestígios de insectos xilófagos. Dim. - 83 x 39 x 36 cm

Base de licitação: € 40



1056 ▪ Contador

madeira com ferragens em metal amarelo vazado, corpo superior com duas portas e compartimentos no interior, pernas e travejamentos torneados, com chave, electrificado, séc. XX, pequenas faltas. Dim. - 149 x 129 x 54 cm

Base de licitação: € 150



1057 ▪ Cómoda escrivaninha com alçado

madeira, corpo inferior com escrivaninha com escaninhos e gavetas no interior e quatro gavetões, puxadores em metal amarelo relevado, corpo superior com duas portas de vidrinhos com três prateleiras no interior, séc. XX, faltas, defeitos, um vidro partido Dim. - 198 x 84 x 47 cm.

Base de licitação: € 120



1058 ▪ Par de castiçais

vidro opalino pintado, decoração policromada e dourada com efígies, séc. XIX, pequenos defeitos e desgaste na policromia. Dim.-21 cm

Base de licitação: € 20



1059 ▪ Duas taças de pé alto

vidro, séc. XX, pequenas faltas e defeitos. Dim. - 15 x 25 cm (maior)

Base de licitação: € 10



1060 ▪ Globo em vidro policromo

Cerca 27 cm de diâmetro

Base de licitação: € 50



1061 ▪ Lanterna de carruagem

metal e vidro bicolor, séc. XIX, faltas e defeitos. Dim.- 13 x 16 x 10 cm

Base de licitação: € 20



1062 ▪ Bola de Natal

vidro, séc. XX, Dim. - 24 cm

Base de licitação: € 10



1063 ▪ Par de candeeiros de mesa - "Damas antigas"

vidro moldado, decoração a azul, electrificados, séc. XX, desgastes e esbeiçadelas. Dim. - 12 cm.

Base de licitação: € 40

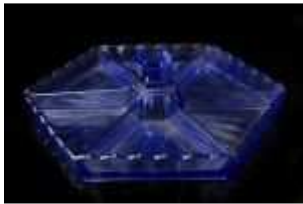

1064 ▪ Prato de aperitivos

cristal azul Val St. Lambert, marcado, Bélgica, séc. XX, defeitos. Dim.- 7 x 32 cm

Base de licitação: € 40



1065 ▪ Par de garrafas

criстал bicolor, possivelmente Saint Louis, decoração gravada "parras" com monograma PRF, sinais de uso. Dim. - 30 cm.

Base de licitação: € 100



1066 ▪ Onze fichas de Gamão com caixa

fichas em marfim entalhado, caixa em madeira, séc. XX (anos 50), faltas e defeitos, falta da chave da caixa. Peso : 491,55 grs. Dim.- 8 x 26 x 17 cm (a caixa)

Base de licitação: € 60



1067 ▪ Presa

marfim, séc. XX (anos 50), base estalada. Peso: 3,5 kg. Dim. -88 cm (curva exterior). Com certificado Cites.

Base de licitação: € 225



1068 ▪ Presa

marfim, séc. XX (anos 50). Peso: 3,5 kg. Dim. - 95 cm. (curva exterior) Com certificado Cites.

Base de licitação: € 225



1069 ▪ Busto feminino

marfim esculpido, tocado aldeia, África (anos 70). Peso: 6,50kg. Dim. - 66 x 13 cm. Com certificado Cites.

Base de licitação: € 600



1070 ▪ Ancião

marfim esculpido, assente em base de madeira, África (anos 70). Peso: 1,67kg.
Dim. - 31 x 10 cm.

Base de licitação: € 150



1071 ▪ Machado, moca e três pendentes

metal, madeira em parte escurecida, séc. XX, defeitos. Dim. - 53 cm. (maior)

Base de licitação: € 40



1072 ▪ Elefante

escultura em marfim entalhado, séc. XX (anos 60). Peso: 191,54 grs. Dim. - 8 cm.

Base de licitação: € 100



1073 ▪ Orix

escultura em marfim entalhado, assinado, séc. XX (anos 60). Peso: 33,46 grs.
Dim. - 6,5 cm.

Base de licitação: € 80



1074 ▪ Chávena

porcelana HEREND, decoração policromada e dourada com figuras chinesas, base em prata dourada de 916 milésimos, contraste de Lisboa (1938-1984), marcado Leitão & Irmão 1º Título, pequenas faltas e defeitos, asa partida e colada. Dim. - 9,5 x 13,5 cm

Base de licitação: € 20



1075 ▪ Par de jarras em porcelana da China

Decoração relevada. Defeitos e restauros. 23 cm

Base de licitação: € 70



1076 ▪ Jarra

porcelana da China, decoração sangue de boi, séc. XX, pequenos defeitos. Dim. - 34 cm.

Base de licitação: € 50



1077 ▪ Canudo

porcelana da China, decoração vegetalista a azul, marcado na base, partido e colado, carece de restauro. Dim. - 30 cm.

Base de licitação: € 30

**1078 • Travessa peixeira**

porcelana da China, Companhia das Índias, decoração policroma com dourados, ao centro as armas de Lord Percy Clinton Sydney Smythe, 6º visconde de Strangford, período Jiaqing (1796-1820), esbeaçadela e desgastes na policromia. Dim. - 35 x 44,5 cm.

Base de licitação: € 500

**1079 • Casaco comprido**

vison castanho, interior forrado, com etiqueta "H. Andreasson, Swedish design", etiqueta descosida. Dim. - 109 x 48 cm.

Base de licitação: € 250

**1080 • Casaco**

vison castanho, interior forrado, etiqueta "H. Andreasson, Swedish Design". Dim. - 80 x 49 cm.

Base de licitação: € 150

**1081 • Bolero**

vison castanho, interior forrado, séc. XX. Dim. - 55 x 53 cm.

Base de licitação: € 100

**1082 • Casaco**

pêlo de raposa, com etiqueta "ECHTER EDEL PELZ" made in Germany, com um bolso interior, tam. 44, sinais de uso, forro descosido.

Base de licitação: € 100

**1083 • Par de Brasões Reais Portugueses**

bronze vazado, séc. XIX/XX, defeitos. Dim. - 20 x 10 cm.

Base de licitação: € 60

**1084 • Canhão miniatura**

bronze, séc. XX, pequenos defeitos e oxidação. Dim.-26 cm.

Base de licitação: € 15

**1085 • Telefone de campanha**

madeira, baquelite e outros materiais, "Modell 1932 APP. NR. 8660", marcado "AG 1943", alemão, faltas e defeitos. Dim. - 24 x 31 x 14 cm.

Base de licitação: € 30

**1086 ▪ Capacete militar modelo britânico Mark 1**

usado na Primeira Guerra Mundial, também conhecido como capacete Brodie (criado por John Leopold Brodie, 1915) ou Tommy Helmet. Este foi fabricado por W. (William) Beardmore & Co de Glasgow. Sem forro, tintagem removida, correia associada. Dim. - 11 x 29,5 cm

Base de licitação: € 15

**1087 ▪ Medalha "Exposicion Internacional de Higiene"**

latão dourado, datada de 1913, assinada LIMA. Dim.- 2,5 x 3,5 cm

Base de licitação: € 10

1088 ▪ Duas condecorações "República Portuguesa Segurança Pública"

prata de 833 milésimos, contraste de Lisboa (1887-1937). Peso: 44,6 g. ; Dim. - 3 cm

Base de licitação: € 50

**1089 ▪ Placa "Comemorativa do 1º Centenário da fundação da Régia Escola Cirúrgica"**

prata de 800 milésimos, inscrição "Faculdade de Medicina de Lisboa", 1825-1925, assinada "Santos", com caixa original. Peso: 95,7 g. ; Dim. - 5 x 6 cm

Base de licitação: € 30

**1090 ▪ Real Ordem Militar de São Bento de Avis - Insígnia de Cavaleiro**

prata de 833 milésimos, decoração com esmaltes, contraste do Porto (1887-1937). Peso bruto: 17,9 g. ; Dim. - 18 cm

Base de licitação: € 350

**1091 ▪ Espingarda de percurssão**

África, séc. XIX, mecanismos a necessitar de revisão. Dim. - 139 cm

Base de licitação: € 50

1092 ▪ Placa "Automóvel Clube de Portugal 29-VI-1940"

prata de 833 milésimos, decoração pintada, contraste de Lisboa (1938-1984), marca de ourives "A.L. Sousa" Peso bruto: 29,4 g. ; Dim.- 8 x 6 cm

Base de licitação: € 30

**1093 ▪ Militar, par de charlateiras, Espanha**

tecido, latão, esmaltes e prata, séc. XIX, sem marcas, ao abrigo do Decreto-Lei 120/2017, de 15 de Setembro - art. 2º, nº 2, alínea c). Dim. - 16 x 12 cm

Base de licitação: € 30

**1094 ▪ Medalha e documento Mocidade Portuguesa**

metal dourado, decoração esmaltada, 1954/1955, pequenos defeitos. Dim. - 8 x 3 cm

Base de licitação: € 50



1095 ▪ Real Ordem Militar de São Bento de Avis - Placa de Comendador e Diploma

prata, decoração com esmaltes, sem marcas ao abrigo do Decreto-Lei n.º 120/2017, art. 2, nº 2, alínea c. Peso bruto: 90,3 g. ; Dim. - 14 cm e respectivo diploma assinado por El-Rei D. Carlos e datado de 1901, 44,4x34 cm.

Base de licitação: € 250



1096 ▪ Logan 12 Anos

White Horse Distillers, Escócia, 70 cl.

Base de licitação: € 10



1097 ▪ Old Trinity House Medium Rich Madeira Wine

Rutherford & Miles, Lda., 75 cL, rótulo com sinais de humidade, vinho vencedor de Grande Prémio de Bordeaux 1907

Base de licitação: € 50



1098 ▪ Johnnie Walker Swing

John Walker & Sons Ltd., Escócia, com caixa original em cartão.

Base de licitação: € 30



1099 ▪ James Martin's 20 anos

James Martin & Co. Ltd., Escócia, com caixa original cartonada.

Base de licitação: € 100



1100 ▪ James Martins 20 anos

James Martin & Co Ltd., Escócia, 70 cl., com caixa original em madeira.

Base de licitação: € 120



1101 ▪ Glenesk 12 anos Single Malt

William Sanderson & Sons Ltd., Escócia, 75 cl., anos 80, com caixa original em cartão e metal

Base de licitação: € 60



1102 ▪ Royal Salute 21 anos

Chivas Brothers Ltd., Escócia, garrafa azul em porcelana, com saco e caixa original em cartão.

Base de licitação: € 60



1103 ▪ Johnnie Walker Black Label 12 Anos

John Walker & Sons Ltd., Escócia, 75 cl.

Base de licitação: € 10



1104 ▪ Bagaceira Velha Reserva 1900 (Exposição de Paris)

Soc. Com. Abel Pereira da Fonseca, Lisboa, garrafa em grés, pequena falta no lacre e falta no fundo.

Base de licitação: € 20



1105 ▪ Barca Velha tinto 1995

Casa Ferreirinha, Douro, 750 ml., rótulo posterior com faltas.

Base de licitação: € 150



1106 ▪ Cerveja "Portugalia"

garrafa colecionável e rara da C.^a Produtora de Malte e Cerveja "Portugalia", anos 30, rótulo intacto.

Base de licitação: € 20



1107 ▪ Sherry "John Peter" e Porto Sandeman Tawny

Palomino & Vergara, Espanha e Sandeman & Company, Portugal, garrafas antigas.

Base de licitação: € 10



1108 ▪ Cardhu 12 anos

Cardhu Distillery, Escócia, 75 cl., anos 70, com caixa original em cartão.

Base de licitação: € 20



1109 • Bells garrafa magnum

Arthur Bell & Sons Ltd., Escócia, 4,5 L, com suporte em metal.

Base de licitação: € 50



1110 • Lavabo

prata de 833 milésimos, contraste do Porto (1887-1937). Dim. - 6 x 10 cm ;
Peso: 126,8 g.

Base de licitação: € 60



1111 • Três bengalas

madeira, uma com castão em prata de 833 milésimos, contraste de Lisboa (1887-1937) e uma com castão em prata oriental, sem marcas, ao abrigo do Decreto-Lei n.º 120/2017, art. 2, nº 2, alínea c., séc. XIX/X, faltas e defeitos. Dim. - 90 cm (maior)

Base de licitação: € 60



1112 • Par de lavabos

prata de 833 milésimos, decoração prelada, contraste de Lisboa (1887-1937), amolgadelas. Dim. - 6,5 x 13,5 cm ; Peso: 337,2 g.

Base de licitação: € 100



1113 • Dez colheres de chá

prata de 833 milésimos, decoração com concheado e folhagens, contraste do Porto (1938-1984), marca de fabricante "TOPAZIO". Peso: 227,2 g. ; Dim. - 12,5 cm

Base de licitação: € 70



1114 • Três bengalas

madeira, resina e metal, uma com aplicações em prata de 833 milésimos, contraste de Lisboa (1887-1937), faltas e defeitos. Dim. - 89 cm (maior)

Base de licitação: € 10



1115 • Caixa

prata de 833 milésimos, decoração relevada com concheados e folhagens, contraste do Porto (pós-1984). Dim. - 3 x 10,5 cm ; Peso: 125,6 g.

Base de licitação: € 50



1116 • Espelho de mesa

prata de 833 milésimos, contraste do Porto (1938-1984), pequenas faltas e defeitos. Dim. - 33 cm

Base de licitação: € 60



1117 • Palmatória

prata de 833 milésimos, contraste do Porto (1887-1937), faltas e defeitos. Peso: 67,8 g. ; Dim. - 7 x 21 cm

Base de licitação: € 75



1118 • Caixa e relógio de bolso

caixa prata de 800 milésimos, decoração gravada, Suíça, séc. XX, marca de garantia de teor, mecanismo E.EDMONS, movimento mecânico de chave, inglês, movimento necessita de revisão, faltas e defeitos. Peso: 26,2 g. ; Dim. - 4,5 cm

Base de licitação: € 30



1119 • Relógio de bolso ELGIN

caixa em metal dourado, n. 3958985, movimento mecânico a necessitar de revisão, séc. XIX/XX, faltas e defeitos. Dim. - 5,5 cm

Base de licitação: € 20



1120 • Relógio de bolso

caixa em metal dourado, n. 3958985, movimento mecânico, a necessitar de revisão, marca ADMIRAL, séc. XIX/XX, faltas e defeitos. Dim. - 6 cm

Base de licitação: € 20



1121 • Dois molha selos

vidro, um com estrutura em prata de 833 milésimos, contraste do Porto (1887-1937), faltas e defeitos. Dim. - 6,5 x 10 x 6 cm (maior)

Base de licitação: € 10



1122 • Terrina de pequenas dimensões

faiança da Ral Fábrica de Sacavém, decoração a azul "Estátua", séc. XIX, defeitos, tampa adaptada. Dim.- 14 x 18 x 13 cm

Base de licitação: € 20



1123 • Pés de apoio "Peixe"

par de esculturas em faiança portuguesa, decoração policromada salpicada, séc. XX, faltas e defeitos. Dim.- 12 cm

Base de licitação: € 10



1124 • Serviço de chá

porcelana, decoração policromada, composto por bule, leiteira, açucareiro, manteigueira, taça de pingos, dois pratos de bolo e doze chávenas com pires, marca checoslovaca, séc. XX, uma com asa partida. Dim. - 17 x 22 cm

Base de licitação: € 40



1125 • Três pratos, duas taças e leiteira

faiança inglesa, decorações diversas, dois marcados STAFFORDSHIRE, séc. XIX/XX, cabelos. Dim. - 28 cm. (maior)

Base de licitação: € 20



1126 • Bebê

biscuit policromado, séc. XX, partido e colado. Dim. - 28 cm

Base de licitação: € 30



1127 • Jarra dos Centenários 1940 Estado Novo

porcelana portuguesa CANDAL, decorada com escudo de armas de Portugal e a legenda «1140-1940», séc. XX, cabelo. Dim. - 14,5 cm.

Base de licitação: € 20



1128 • Banda de músicos

barro pintado, composto por 12 figuras, alguns marcados "J.C." na base, séc. XX, faltas e defeitos. Dim. - 21,5 cm

Base de licitação: € 80



1129 • Aneleira - CARLOS VIZEU

barro esmaltado e vidrado, com marca incisa na base, séc. XX. Dim.- 3,5 x 19 x 13 cm.

Base de licitação: € 30



1130 • "Pato"

escultura em porcelana da Fábrica da Vista Alegre, decoração com dourados, marca nº 29 em uso de 1922 a 1947, pequenas falhas na base. Dim. - 6,5 cm.

Base de licitação: € 30



1131 • "D. Amélia de Leuchtenberg"

litografia sobre papel, emoldurada, pequenos defeitos. Dim. - 33 x 25 cm

Base de licitação: € 30



1132 • "Sem título"

impressão sobre papel, assinada e datada de 9173. Dim. - 44,5 x 59,5 cm

Base de licitação: € 20



1133 • "D' après R. Knight" - JULIO TEIXEIRA BASTOS

carvão sobre papel, assinado e datado 1884, rasgão no canto superior direito que não afecta a mancha. Dim.- 46 x 33 cm

Base de licitação: € 50



1134 • "D' après Allonge" e "D' après nature Terras do Seabra" - JULIO TEIXEIRA BASTOS

desenhos a carvão sobre papel, assinados e datados de 1884, pequenos defeitos. Dim.- 30 x 45 cm

Base de licitação: € 80



1135 • "Paisagem alentejana"

acrílico sobre tela, assinado e datado. Dim. - 73 x 100 cm.

Base de licitação: € 150



1136 • "Retrato de Senhora"

óleo sobre tela, séc. XIX, emoldurado, faltas e defeitos. Dim. - 55 x 39 cm.

Base de licitação: € 60



1137 • "Recordas-te?"

guache sobre papel, assinado e datado (19)54, emoldurado, picos de acidez. Dim. - 37 x 50 cm.

Base de licitação: € 25



1138 • Seis desenhos académicos "Volutas" - ALEXANDRE TEIXEIRA BASTOS

grafite sobre papel, assinados e datados 1940-41, pequenos defeitos. Dim.- 69 x 47 cm (os maiores)

Base de licitação: € 40



1139 • Desenho académico "Friso clássico" - ALEXANDRE TEIXEIRA BASTOS

grafite sobre papel colado sobre cartolina, não assinado, datado 1941, pequenos defeitos. Dim.- 41 x 71 cm

Base de licitação: € 80



1140 • "Monumentos franceses"

seis gravuras francesas coloridas sobre papel, emolduradas, séc. XIX/XX, uma com vidro partido, manchas de humidade. Dim. - 19 x 25,5 cm.

Base de licitação: € 20



1141 • Escultura feminina

metal, Arte Nova, séc. XX, faltas. Dim. - 38 cm.

Base de licitação: € 40



1142 • "Figura feminina" - Art Déco

bronze patinado, séc. XX, pequenas faltas e defeitos. Dim. - 48 cm

Base de licitação: € 20



1143 • Par de pinhas

madeira entalhada, policromada e dourada, séc. XX, pequenos defeitos. Dim. - 23 cm.

Base de licitação: € 10



1144 • Par de pinhas

madeira entalhada, policromada e dourada, séc. XX, defeitos, vestígios de insectos xilófagos. Dim. - 23 cm.

Base de licitação: € 10



1145 • Candeeiro de parede

latão, articulável, electrificado, séc. XX. Dim. - 25 x 25 cm

Base de licitação: € 5



1146 • Porta-retratos

marchetaria de madeiras diversas, séc. XX, pequenos defeitos.

Base de licitação: € 120



1147 • Plaina grande

madeira e metal séc. XX, falhas, vestígios de insectos xilófagos. Dim. - 18 x 56 x 7 cm.

Base de licitação: € 40



1148 • Par de castiçais baixos

casquinha, decoração floral relevada, séc. XX. Dim. - 14 cm.

Base de licitação: € 60



1149 • Conjunto de duas buzinas

metal e borracha, pequenas faltas. Dim. - 19 cm

Base de licitação: € 10



1150 ▪ Dois aparelhos antigos

um calibrador de chumbos, em latão, e um obturador em metal e madeira. 10x8,5 cm, o calibrador.

Base de licitação: € 20



1151 ▪ Conjunto de 4 tachos pequenos

metal, séc. XX, vestígios de ferrugem. Dim. - 6 x 11 x 21 cm. (maior)

Base de licitação: € 15



1152 ▪ Lustre

vidro com pingentes, cinco lumes, séc. XX, electrificado, um braço partido. Dim. - 90 x 56 cm.

Base de licitação: € 40



1153 ▪ Quatro tocheiros

madeira entalhada e dourada, séc. XX, electrificados. Dim. - 60 cm. (o maior)

Base de licitação: € 40



1154 ▪ Candeeiro de secretária vintage

ferro pintado e outros materiais, séc. XX, sinais de uso, pequenas faltas. Dim. - 48 x 60 x 23 cm

Base de licitação: € 30



1155 ▪ Lanterna

Arte Nova, estrutura em metal amarelo com abat-jour em vidro fosco com pintura relevada "Flores", um lume, séc. XIX/XX, picos de oxidação. Dim. - 66 x 24 cm.

Base de licitação: € 60



1156 ▪ Bola de espelho

séc. XX, defeitos. Dim. - 35 x 33 cm.

Base de licitação: € 80



1157 ▪ Lanterna de tecto

bronze e vidro colorido, inspiração vegetalista, séc. XIX/XX, electrificada. Dim. - 82 x 26 x 26 cm.

Base de licitação: € 300



1158 ▪ Armário louceiro

madeira com canelados e puxadores em metal amarelo, corpo superiores com portas de vidro com prateleiras no interior, corpo inferior com escrivaninha com gavetas e escaninhos, duas gavetas e quatro portas com prateleiras no interior, electrificado#, com chave, séc. XX. Dim. - 215 x 215 x 48 cm

Base de licitação: € 80



1159 ▪ Mesa lavatório

estrutura em madeira, pés torneados, tampo em pedra, com duas gavetas, séc. XX, pedra partida, sinais de uso. Dim. - 84 x 95 x 50 cm

Base de licitação: € 25



1160 ▪ Espelho

madeira com decoração embutida "Flores e Folhagens" e pequenas aplicações em madrepérola, topo em madeira entalhada e dourada, séc. XX, oxidação, vestígios de insectos xilófagos, faltas e defeitos. Dim. - 98 x 54 cm

Base de licitação: € 200



1161 ▪ Espelho

madeira entalhada e patinada, decoração vegetalista, séc. XX, pequenas faltas e defeitos. Dim. - 65 x 56 cm

Base de licitação: € 40



1162 ▪ Lustre

estrutura em metal com laças e pingentes em vidro, séc. XX, pequenas faltas e defeitos. Dim. - 37 x 25 cm

Base de licitação: € 40



1163 ▪ Par de cadeiras

madeira entalhada, decoração vegetalista, assento e costas estofados a veludo com pregaria, séc. XX, vestígios de insectos xilófagos, defeitos, sinais de uso. Dim. - 90 x 40 x 40 cm

Base de licitação: € 80



1164 ▪ Secretária

Romântica, madeira com tampo em couro negro, com duas gavetas e duas gavetinhas, pés torneados, com chave, séc. XX, faltas e defeitos. Dim. - 79 x 114 x 62 cm.

Base de licitação: € 40

**1165 • Malão de viagem**

estrutura em madeira forrada, com ferragens em metal amarelo, interior com compartimento com quatro gavetas e outro com cabides, séc. XX, pequenos defeitos. Dim. - 105 x 52 x 56 cm.

Base de licitação: € 50

**1166 • Mesa de apoio**

madeira com trabalho de marchetaria "Flores e Folhagens", puxadores em metal amarelo, com uma gaveta e duas gavetinhas, estilo D. Maria, séc. XX, sinais de uso. Dim. - 55 x 92 x 33 cm

Base de licitação: € 40

**1167 • Canapé**

madeira, costas vazadas e assento em palhinha, pés torneados, estilo D. Maria, séc. XX, defeitos, vestígios de insectos xilófagos. Dim. - 87 x 172 x 54 cm

Base de licitação: € 100

**1168 • Espelho oval**

moldura em madeira, séc. XX, oxidação. Dim. - 74 x 54 cm.

Base de licitação: € 20

**1169 • Móvel de apoio**

madeira entalhada com motivos vegetalistas, tampo com vidro, duas portas com fechaduras em metal amarelo, estilo renascentista, vestígios de insectos xilófagos. Dim. - 55 x 78 x 54 cm

Base de licitação: € 100

**1170 • Par de cadeiras**

estrutura em madeira, costas vazadas com canelados, assento forrado a veludo com pregaria e pés canelados, uma partida, séc. XX, faltas e defeitos. Dim. - 85 x 42 x 41 cm

Base de licitação: € 80

**1171 • Meia cómoda**

madeira com embutidos, decoração vegetalista, aplicações e puxadores em bronze relevado, tampo em mármore, com duas gavetas, saial recortado, estilo Luís XV, séc. XX, pequenas faltas e defeitos, vestígios de insectos xilófagos. Dim. - 82 x 91 x 46 cm

Base de licitação: € 150

**1172 • Espelho**

madeira entalhada e dourada, séc. XX, pequenas faltas e defeitos. Dim. - 54 x 44 cm

Base de licitação: € 40

1173 ▪ Redoma

vidro com base em madeira, séc. XIX, pequenas faltas e defeitos. Dim. - 83 x 35

Base de licitação: € 80

**1174 ▪ Cavalo**

escultura em marfim entalhado, assente em base de madeira, séc. XX (anos 60).
Peso total: 85,13 grs. Dim. - 9,5 cm. (s/base)

Base de licitação: € 100

**1175 ▪ Cavalo**

escultura em marfim entalhado, séc. XX (anos 60), partido e colado. Peso: 87,89 grs. Dim. - 10 cm.

Base de licitação: € 80

**1176 ▪ Mealheiro "JOLLY NIGGER BANK"**

ferro fundido, em parte pintado, inícios do séc. XX, faltas e defeitos. Dim. - 16 cm.

Base de licitação: € 20

**1177 ▪ Par de presas lisas**

marfim, séc. XX (anos 60), pesos: 1354,13 grs e 1372,25 grs. Curvas exteriores: 67 cm e 68 cm (respectivamente).

Base de licitação: € 400

**1178 ▪ Covilhete**

porcelana da China, decoração policromada com figuras e caracteres, bordo ondulado, séc. XIX/XX, faltas, cabelo na base e desgastes na policromia. Dim. - 5,5 x 22 x 17,5 cm

Base de licitação: € 40

**1179 ▪ Bule**

cerâmica, marcado na base, China, séc. XX, defeitos e restauro na tampa. Dim.- 22x 32 cm

Base de licitação: € 30

**1180 ▪ Espelho triptico**

madeira imitando bambú e metal, decoração com figuras e garças ao gosto japonês, séc. XIX/XX, faltas e defeitos. Dim.- 34 x 61 cm (aberto)

Base de licitação: € 50

**1181 ▪ Leque com caixa**

varetas em madeira lacada a dourado, decoração "Cena de exterior e Flores", folhas em papel, decoração policromada "Mil caras" de dupla face, caixa em madeira lacada, China, séc.XIX, faltas e defeitos. Dim. - 27 x 53 cm

Base de licitação: € 40



1182 • Leque bordado

folha em seda bordada com varetas em sândalo esculpido, China, séc. XX, com estojo, faltas e defeitos. Dim. - 40,5 cm

Base de licitação: € 60

1183 • Conjunto de 41 discos de jadaite

cerca de 3,5 cm diâmetro médio.

Base de licitação: € 80



1184 • Par de panos litúrgicos

tecido bordado, com aplicações de galões e franjas, séc. XX, faltas e defeitos. Dim. - 110 x 60 cm.

Base de licitação: € 50



1185 • Colcha adamascada

em tons de ocre e grená, oriental, séc. XX, ligeiros sinais de uso. Dim.- 194 x 150 cm

Base de licitação: € 20



1186 • Chapéu colonial

materiais diversos, marcado "Fábrica de Capacetes Tropical", séc. XX, pequenos defeitos. Dim. - 35 cm

Base de licitação: € 20



1187 • Sapatos

couro e tecido ricamente bordado a fio dourado e lantejoulas, Índia, séc. XX, pequenos defeitos. Dim.- 28 cm

Base de licitação: € 15



1188 • Almofariz

pedra, séc. XX, falhas. Dim. - 20 x 28 cm.

Base de licitação: € 60



1189 • Almofariz com mão

bronze, amolgadelas e falhas. Dim. - 14 cm. (altura total)

Base de licitação: € 60



1190 • Tinteiro

metal, decoração relevada com "Cena de Batalha", sem reservatório, séc. XX, pequenas faltas. Dim. - 12 x 30 x 26 cm

Base de licitação: € 20



1191 ▪ Capa

couro lavrado com as Armas Reais Portuguesas, séc. XX, defeitos. Dim. - 43 x 34 cm.

Base de licitação: € 40



1192 ▪ Batente de porta

bronze, com carranca e motivos vegetalistas. Dim. - 19 x 9,5 cm.

Base de licitação: € 40



1193 ▪ Cinco frascos especieiros e dois de mercearia

baquelite, fabrico da fábrica EDMAR Leiria, séc. XX, anos 60, sinais de uso. Dim.- 21 x 15 x 15 cm (os maiores)

Base de licitação: € 20



1194 ▪ Charuteira e frasco de bolso

Charuteira da Exposição de 1900 e frasco de bolso em casquinha inglesa, 12x11 cm, o frasco

Base de licitação: € 15



1195 ▪ "Golden Restart" - Clo Bourgard (1970-)

papier machê com aplicações em latão, assente em base de madeira pintada, assinada e datada 2017. Dim. - 21 x 12 x 18 cm.

Base de licitação: € 80



1196 ▪ Militar - Star finder da marinha dos EUA

"Star Finder and Identifier" do U.S. Navy Hydrographic Office, faltas e defeitos. Dim.- 24,5 cm

Base de licitação: € 20



1197 ▪ Três tachos e uma chocolateira

tachos em cobre com pegos em ferro, chocolateira em metal com pega em madeira, faltas e defeitos, oxidação. Dim.- 20 cm (chocolateira)

Base de licitação: € 30



1198 ▪ Dois hidrómetros

vidro e outros materiais, no estojo original em cartão, séc. XX. Dim. - 29 cm.

Base de licitação: € 20



1199 ▪ Dois hidrómetros

vidro e outros materiais, no estojo original em cartão, séc. XX, um partido. Dim. - 32 cm. (estojo maior)

Base de licitação: € 20



1200 ▪ Galheteiro Arte Nova

estrutura em metal, decoração de inspiração vegetalista, em parte vazada, assente sobre quatro garras, junto com duas galhetas em vidro, Dim. - 28 cm.

Base de licitação: € 20



1201 ▪ Frasco

vidro com tampa em prata francesa de 800 milésimos, marca de garantia de teor pós-1838. Dim. - 17,5 cm ; Peso: 13,8 g.

Base de licitação: € 10



1202 ▪ Alfinete "Cabeça de guerreiro"

aço de Toledo adamasquinado, séc. XX, com estojo original. Dim. - 3 x 10 x 3,5 cm.

Base de licitação: € 20



1203 ▪ Pendente "Relicário"

ouro de 800 milésimos, contraste do Porto (1887-1937), pequenas amolgadelas. Dim. - 4 cm ; Peso: 0,7 g.

Base de licitação: € 15



1204 ▪ Dois resplendores

prata de 833 milésimos, contraste de Lisboa (1887-1937), um sem marcas, ao abrigo do Decreto-Lei n.º 120/2017, art. 2, nº 2, alínea c., pequenas faltas e defeitos. Peso: 26,3 g. ; Dim. - 17,5 cm (maior)

Base de licitação: € 10



1205 ▪ Quatro argolas de guardanapo

prata de 833 milésimos, contraste do Porto (1938-1984). Peso: 49,3 g. ; Dim. - 7,5 cm

Base de licitação: € 15



1206 ▪ Cesto fruteiro

prata de 833 milésimos, decoração vazada, contraste do Porto (1938-1984), faltas e defeitos. Peso: 223,4 g. ; Dim. - 5 x 25 cm

Base de licitação: € 80



1207 ▪ Salva de três pés

prata de 833 milésimos, decoração com friso estampado volutas e concheados, contraste do Porto (1938-1984), restauros. Peso: 1063,8 g.; Dim. - 43 cm

Base de licitação: € 425



1208 ▪ Salva prata

prata de 833 milésimos, decoração estampada com volutas, contraste do Porto (1938-1984). Peso: 261,3 g. ; Dim. - 26 cm

Base de licitação: € 100



1209 ▪ Cesto de pão

Arte Nova, em casquinha, decoração de inspiração vegetalista em parte vazada, séc. XX, desgastes. Dim. - 22 x 22,5 x 19 cm

Base de licitação: € 20



1210 ▪ Palmatória Arte Nova

metal, decoração de inspiração vegetalista, séc. XX, pequenos defeitos. Dim. - 8 x 19 x 9.5 cm

Base de licitação: € 20



1211 ▪ Palmatória

prata de 833 milésimos, decoração "flores", contraste do Porto (1887-1937), amolgadelas. Peso: 87,1 g. ; Dim. - 9 x 20 x 15 cm

Base de licitação: € 50



1212 ▪ "Figura feminina"

escultura em porcelana Alemã GOEBEL, decoração policromada com dourados, marcada, séc. XX, pequenos defeitos. Dim. - 12,5 x 15 cm.

Base de licitação: € 15



1213 ▪ Anfora

faiança europeia, decoração Arte Nova, séc. XX, marcada, partida, faltas. Dim. - 33 x 31 cm

Base de licitação: € 20



1214 ▪ Menina

biscuit policromado, séc. XX, partido e colado. Dim. - 18 cm

Base de licitação: € 20



1215 • Prato

faiança portuguesa, decoração policromada, "Flores" e "Talheres", séc. XX, faltas e defeitos. Dim. - 37,5 cm

Base de licitação: € 30



1216 • Par de cuspideiras "Gato Bizantino"

Faiança das Caldas, marca da fábrica Bordallo Pinheiro. Séc. XX, 34 cm

Base de licitação: € 300



1217 • "Café Paris" - DUARTE BOTELHO

técnica mista sobre tela, assinada e datada 92. Dim.- 181 x 121 cm

Base de licitação: € 100



1218 • "Sem Título" - LUÍS PINTO COELHO (1942-2001)

serigrafia sobre papel, edição 77/100, assinada. Dim. - 60 x 50 cm.

Base de licitação: € 80



1219 • "Nossa Senhora com o Menino"

óleo sobre tela, escola cusquenha, séc. XX, moldura electrificada. Dim. - 87 x 62 cm

Base de licitação: € 100



1220 • "Arcanjo"

óleo sobre platex, Escola Cusquenha, séc. XX. Dim. - 28 x 19 cm

Base de licitação: € 50



1221 • "Marinha" - JESUS GUIDO SÉC. XX

óleo sobre platex, assinado. Dim. - 18 x 23 cm.

Base de licitação: € 80



1222 • Par de retratos

óleo sobre madeira, séc. XX, pequenas faltas e defeitos. Dim. - 62 x 44 cm

Base de licitação: € 150



1223 ▪ "Janela Manuelina no Palácio Nacional - Sintra" - ALBERTO DE SOUZA - 1880-1961

aguarela sobre papel, assinada e datada 1961, emoldurada. Dim. - 45,5 x 37,5 cm.

Base de licitação: € 300



1224 ▪ "O Mundo começou às 5h47m" - ANTÓNIO CASIMIRO

técnica mista sobre papel, esboço cenográfico, assinado e datado de 3 de Janeiro de 1982, dedicatória ao autor Luis Francisco Rebello, pequenos defeitos. Dim. - 23 x 39,5 cm

Base de licitação: € 50



1225 ▪ "Noivos" - LÓ

serigrafia sobre papel, assinada e datada de 1994, numerada 16/25. Dim. - 43 x 32 cm

Base de licitação: € 50



1226 ▪ Conjunto de baralhos de cartas

sendo 5 de diversos jogos e um estojo com 3 baralhos miniatura. 11x6 cm, o estojo.

Base de licitação: € 10



1227 ▪ Tinteiro de mesa

metal, séc. XX, picos de oxidação. Dim. - 13 x 17,5 cm.

Base de licitação: € 25



1228 ▪ Três molduras ovais

madeira entalhada e pintada a preto e dourado, séc. XX, faltas e defeitos. Dim. - 28 cm.

Base de licitação: € 10



1229 ▪ Placa de navio

ferro, decoração relevada com Armas de Portugal e inscrição "Primeiro Navio Construido no Arsenal do Alfeite", datada XXII-IV-MCMXL, marcada no verso, pequenos defeitos. Dim.- 26,5 cm (diâmetro)

Base de licitação: € 40



1230 ▪ Chocolateira

latão, séc. XX, pequenas faltas e defeitos.

Base de licitação: € 20



1231 • Mahjong

caixa e quatro "tabuleiros" em madeira entalhada com juncos e paisagem, peças em baquelite pintada, faltas e defeitos. Dim. - 6 x 52 x 17 cm.

Base de licitação: € 40



1232 • Duas caixas de cortadores de bolachas

em folha estanhada e uma seringa de decorar bolos na caixa de origem. 13,5 cm , diâmetro da maior.

Base de licitação: € 20



1233 • Moldura de mesa em bronze dourado

com espelho, faltas e defeitos, 31x18 cm

Base de licitação: € 20



1234 • Sinete

metal e pedra, séc. XX, pequenas faltas e defeitos. Dim. - 8 cm

Base de licitação: € 20



1235 • Duas cafeteiras

metal e alpaca, uma com pega em madeira e marcada, faltas e defeitos, oxidação. Dim.- 28 x 22 cm

Base de licitação: € 20



1236 • Balança

ferro, pesa até 50 kg, ferrugem. Dim. - 30 x 35 x 40 cm.

Base de licitação: € 40



1237 • Balança de dois pratos e caixa de pesos

ferro pintado e latão, caixa em madeira pintada com doze pesos, estando um a mais, balança marcada "Force 1/2 Kilog.", falhas na policromia. Dim. - 17 x 26,5 x 7,5 cm. (balança)

Base de licitação: € 40



1238 • Cadernal

madeira, ferro e latão, com âncora em metal amarelo aplicada, pequenos defeitos. Dim. - 41 cm.

Base de licitação: € 30



1239 • Estirador

madeira e metal, séc. XX, defeitos. Dim. - 88 x 105 x 86 cm.

Base de licitação: € 50



1240 • Espelho

moldura em madeira, séc. XX, pequenas faltas e defeitos. Dim. - 92 x 76 cm

Base de licitação: € 40



1241 • Móvel bengaleiro

madeira pintada com dourados, decoração policromada "flores", interior com aplicações em metal amarelo, com chave, séc. XX, desgastes na policromia, faltas e defeitos. Dim. - 163 x 107 x 38 cm.

Base de licitação: € 120



1242 • Mesa de sala de jantar

mogno folheado, ao estilo inglês, pés em metal amarelo, séc. XX, sinais de uso. Dim. - 76 x 102 cm

Base de licitação: € 25



1243 • Doze cadeiras

mogno, costas vazadas com tabela entalhada, assento em palhinha, séc. XX, faltas e defeitos. Dim. - 92 x 50 x 41 cm

Base de licitação: € 200



1244 • Cômoda

madeira entalhada, com quatro gavetas, ferragens em metal amarelo, estilo D. José, defeitos. Dim. - 82 x 103 x 52 cm.

Base de licitação: € 100



1245 • Armário

Arte Nova, madeira com embutidos e entalhamentos vegetalistas, ferragens, topo com espelho, uma porta em vidro com uma prateleira também em vidro no interior, electrificado, com chave, séc. XX, vestígios de insectos xilófagos. Dim. - 196 x 110 x 37 cm

Base de licitação: € 100



1246 • Par de cadeiras

estrutura em madeira, costas vazadas, tabela recortada com decoração embutida "Flor e Folhagens", assento em palhinha, séc. XX, pequenas faltas e defeitos. Dim. - 86 x 45 x 40 cm

Base de licitação: € 40



1247 • Baú

estrutura em madeira forrada a couro e pregraria, ferragens em ferro, com dois pés, com chave, faltas e defeitos, vestígios de insectos xilófagos nos pés. Dim. - 60 x 132 x 60 cm.

Base de licitação: € 60



1248 • Cadeira de deck

estrutura em madeira, assento e costas em palhinha, séc. XX, pequenas faltas e defeitos. Dim. - 92 x 50 x 85 cm

Base de licitação: € 50



1249 • Par de cadeiras

estrutura em madeira, costas vazadas com canelados, assento em palhinha, séc. XX, pequenos defeitos. Dim. - 86 x 50 x 40 cm

Base de licitação: € 30



1250 • Par de mesas de cabeceira

madeira, com uma gaveta e uma porta cada com madeira almofadada e ferragens em metal amarelo vazado, frisos tremidos, saiais em madeira vazada e entalhada, pernas e travejamentos torcidos, pés de bolacha, sinais de uso.

Dim. - 78 x 50 x 37 cm

Base de licitação: € 140



1251 • Lote de dez chaves, torneira e chuveiro antigos

em ferro, madeira e outros materiais, picos de oxidação. Dim. - 20 cm. (chuveiro)

Base de licitação: € 10



1252 • Mesa de sala de jantar

madeira, tampo extensível (com duas tábuas), coluna central com canelados terminando em quatro pés com pontas zoomórficas em metal amarelo, estilo Inglês, séc. XX, defeitos. Dim. - 80 x 108 cm

Base de licitação: € 120



1253 • Par de panos litúrgicos

tecido bordado, com aplicações de galões, séc. XX, pequenos defeitos. Dim. - 21 x 344 cm.

Base de licitação: € 40



1254 ▪ Par de panos litúrgicos

tecido bordado, com aplicações de galões, séc. XX, faltas e defeitos. Dim. - 55 x 270 cm.

Base de licitação: € 60



1255 ▪ Par de panos litúrgicos

tecido bordado, com aplicações de galões, séc. XX, faltas e defeitos. Dim. - 130 x 21 cm.

Base de licitação: € 75



1256 ▪ Par de panos litúrgicos

tecido bordado, com aplicações de galões, séc. XX, faltas e defeitos. Dim. - 70 x 50 cm.

Base de licitação: € 65



1257 ▪ Par de panos litúrgicos

tecido adamascado com galões e franjas, séc. XIX/XX, defeitos. Dim. - 57 x 55 cm.

Base de licitação: € 70



1258 ▪ Par de panos litúrgicos

tecido bordado, com aplicações de galões, séc. XX, sinais de uso. Dim. - 44 x 57 cm.

Base de licitação: € 75



1259 ▪ Nove frascos de cozinha

faiança de Sacavém, decoração policromada "flores", séc. XX, pequenas faltas e defeitos. Dim. - 28 x 16 cm (maior)

Base de licitação: € 100



1260 ▪ Músicos - bonecos de Barcelos

Músicos a cavalo, com apitos na base, louça regional de Barcelos, confeccionadas pelas irmãs Baraças. 17 cm, média.

Base de licitação: € 30



1261 ▪ Barril

faiança pintada e vidrada, séc. XX, faltas e defeitos. Dim. - 26 x 20 x 12 cm

Base de licitação: € 20



1262 ▪ Prato em faiança das Caldas da Rainha

Marcado Álvaro José. Pequenas faltas. 31 cm, de diâmetro

Base de licitação: € 20



1263 - "Casal"

esculturas em porcelana da Fábrica da Vista Alegre, decoração policromada, marca nº 32 (1947-1968), pequenas faltas e defeitos. Dim.- 13 cm

Base de licitação: € 25



1264 - Dois jarros medidores e duas medidas para cereais

jarros em porcelana europeia com medidas pintadas a negro, um "125 gramm" e outro "1000 gramm", medidas para cereais em madeira com marca gravada BB e cinco quinas, séc. XX, pequenos defeitos. Dim.- 15 x 23 cm

Base de licitação: € 20



1265 - Par de jarras

grés vidrado com decoração floral relevada, séc. XX, falhas. Dim. - 20 cm.

Base de licitação: € 10



1266 - "Veilleuse"

porcelana da Fábrica da Vista Alegre, marca nº 20 (1870-1880), sinais de uso. Dim.- 27 cm

Base de licitação: € 75



1267 - Parte de serviço de café

porcelana europeia., decoração policromada com medalhão "Napoleão", composto por bule, açucareiro e quatro chávenas com pires, séc. XX, faltas e defeitos. Dim.- 28 cm (bule)

Base de licitação: € 30



1268 - Serviço de café

porcelana da Fábrica da Vista Alegre, decoração marmoreada com medalhões "Cena clássica" composto por bule, leiteira, açucareiro e seis chávenas com pires, marca nº 31 (1924-1947), faltas e defeitos. Dim. - 20,5 cm

Base de licitação: € 20



1269 - Três taças e galheta

vidro e metal amarelo, séc. XX, sinais de uso e pequenos defeitos. Dim.- 10 x 23,5 cm (a taça maior)

Base de licitação: € 20



1270 - Espelho veneziano

vidro e madeira, séc. XX, pequenas faltas e defeitos. Dim. - 36 x 20 cm

Base de licitação: € 40



1271 • Globo de suspensão

vidro e metal, séc. XX, faltas e defeitos. Dim. - 34 x 30 cm

Base de licitação: € 10



1272 • Três compoteiras

vidro soprado e vidro de molde, séc. XIX/XX, pequenas faltas e defeitos. Dim. - 30 cm (maior)

Base de licitação: € 25



1273 • Copo D. Maria

vidro, decoração canelada e dourada com laças e grinaldas, séc. XIX, faltas e defeitos. Dim. - 18 x 11,5 cm

Base de licitação: € 60



1274 • Par de Castiçais

cristal ATLANTIS, marcados, com caixa original e certificado séc. XX. Dim.- 25 x 8 cm

Base de licitação: € 40



1275 • Quatro lavabos com pratos

vidro com friso dourado, séc. XX, desgaste no dourado, pequenos defeitos. Dim.- 14 cm (diâmetro do prato)

Base de licitação: € 20



1276 • "Figura oriental"

porcelana da China, parcialmente vidrada, séc. XX, faltas. Dim. - 22 cm

Base de licitação: € 20



1277 • Caixa oriental

madeira com embutidos em madrepérola, decoração com paisagem, séc. XX, pequenas faltas e defeitos, falta da chave. Dim.- 9,5 x 24 x 24 cm

Base de licitação: € 150



1278 • Bandeja oitavada em porcelana da China

Faltas e defeitos, séc. XIX/XX, 26,5 cm

Base de licitação: € 70



1279 • Par de panos litúrgicos

tecido bordado, com aplicações de galões e franjas, séc. XX, faltas e defeitos.

Dim. - 72 x 60 cm.

Base de licitação: € 50



1280 • Tapete

fio de lã, decoração policromada "Motivos vegetalistas", com franjas, manchado e com pequenos defeitos. Dim. - 280 x 162 cm.

Base de licitação: € 200



1281 • Tapete de Arraiolos

lã, decoração policromada com flores e animais, franjas, séc. XX, manchado, faltas e defeitos. Dim. - 297 x 200 cm.

Base de licitação: € 150



1282 • Par de floreiras de parede - "Cornucópias"

faiança de Santarém MARITÁLIA, decoração polícroma com flores, marcadas, séc. XX, cabelos e falhas. Dim. - 20 cm.

Base de licitação: € 10



1283 • Pano de altar

tecido adamascado com franjas, em tons dourados, séc. XIX/XX, defeitos. Dim. - 196 x 113 cm

Base de licitação: € 50



1284 • Tapete

fio de lã, decoração vegetalista, ponto fino, com franja, séc. XX, pequenos defeitos. Dim. - 217 x 135 cm.

Base de licitação: € 100



1285 • Tapete

fio de lã, decoração policromada "Cenas caça e arabescos", séc. XX, com franjas, pequenos defeitos. Dim. - 116 x 73 cm.

Base de licitação: € 40



1286 • Centro de mesa Arte Nova

reservatórios em vidro lapidado com estrutura em casquinha, séc. XIX/XX, defeitos. Dim. - 26 x 28 cm

Base de licitação: € 30



1287 ▪ Salva de três pés

prata de 833 milésimos, decoração lobolada com conchados e vazados, contraste do Porto (1887-1937), amolgadelas. Peso: 255,6 g. ; Dim. - 25 cm

Base de licitação: € 100



1288 ▪ Seis facas

cabos em baquelite, séc. XX, faltas e defeitos. Dim. - 21 cm

Base de licitação: € 10



1289 ▪ Toucador de mesa

madeira com aplicações em prata de 833 milésimos, contraste do Porto (1887-1937), faltas e defeitos. Dim. - 27 x 29 x 16 cm

Base de licitação: € 40



1290 ▪ Duas bengalas

madeira, uma com castão em metal e outra com castão em prata, sem marcas, ao abrigo do Decreto-Lei n.º 120/2017, art. 2, nº 2, alínea c., séc. XIX/XX, amolgadelas. Dim. - 92 cm

Base de licitação: € 30



1291 ▪ Bengala

madeira com aplicações em prata de 833 milésimos, contraste de Lisboa (1887-1937), pequenas faltas e defeitos. Dim. - 87 cm

Base de licitação: € 30



1292 ▪ Doze facas e dez garfos de peixe

junto com nove garfos de sobremesa, em metal, marca Christofle, decoração canelada, marcados, oxidação. Dim. - 20,5 cm. (faca de peixe)

Base de licitação: € 40



1293 ▪ Par de molduras "República Portuguesa"

metal, séc. XX, com caixas originais, pequenos defeitos. Dim. - 2 x 31,5 x 25, cm.

Base de licitação: € 20



1294 ▪ Saleiro com concha

prata de 925 milésimos, decoração vazada com alma em vidro azul, Húngara (pós-1965). Peso: 2,7 g. ; Dim. - 2,5 x 5 x 3 cm

Base de licitação: € 15



1295 • Três prateleiras de casa de banho

em faiança da fábrica de Sacavém, Gilman's, e um aplique em porcelana de Coimbra. 15x25 cm

Base de licitação: € 30



1296 • Mostardeira e espreiteiro

faiança inglesa CLEMENTSON BROS, decoração policroma com motivos florais, séc. XIX/XX, desgastes no vidrado. Dim. - 6 x 11 cm. (mostardeira)

Base de licitação: € 10



1297 • Par de chávenas

porcelana Europeia, decoração com paisagem, séc. XIX, desgastes na policromia. Dim. - 13 cm. (pires)

Base de licitação: € 10



1298 • Quatro travessas e três pratos

faiança portuguesa, decorações diversas, marcas diversas, séc. XIX/XX, faltas e defeitos. Dim. - 42 x 28 cm (maior)

Base de licitação: € 25



1299 • Par de canudos

porcelana europeia, decoração a azul e branco "Cantão", séc. XX, pequenas faltas e defeitos. Dim. - 11,5 cm

Base de licitação: € 20



1300 • "Aula"

azulejo, decoração a azul e branco, assinado, emoldurado, séc. XX. Dim. - 24 x 24 cm. (total)

Base de licitação: € 25



1301 • "Natureza morta"

aguarela sobre papel, assinada. Dim. - 31 x 47 cm

Base de licitação: € 40



1302 • "El-Rei D. Carlos em desfile Militar"

litografia a preto sobre papel, séc. XX (1ª metade), faltas e defeitos. Dim. - 48 x 40 cm.

Base de licitação: € 40



1303 • Desenho acadêmico "Nú feminino" - RUY CORDEIRO BASTOS

grafite sobre papel, assinado e datado 1912, pequenos defeitos. Dim.- 62 x 47,5 cm

Base de licitação: € 50



1304 • "Batalha de Waterloo" - JULIO TEIXEIRA BASTOS

guache(?) sobre tela, não assinado e não datado, séc. XIX/XX, pequenos defeitos. Dim.- 45 x 65 cm

Base de licitação: € 80



1305 • Desenho acadêmico "Nú masculino" - RUY CORDEIRO BASTOS

grafite sobre papel, assinado e datado 1912, pequenos defeitos. Dim.- 62 x 47,5 cm

Base de licitação: € 50



1306 • "Paisagem" - JOÃO PEIXOTO

óleo sobre tela, séc. XX, assinado. Dim. - 110 x 70 cm

Base de licitação: € 150



1307 • "Paisagem"

óleo sobre platex, emoldurado, séc. XX, craquelê e defeitos. Dim. - 36,5 x 47 cm

Base de licitação: € 50



1308 • "Meninas" - ALBINO MOURA

serigrafia sobre papel, edição 31/200, assinada. Dim. - 50 x 53 cm.

Base de licitação: € 80



1309 • "Sem título"

técnica mista sobre papel, assinado. Dim. - 32 x 47 cm.

Base de licitação: € 20



1310 • Sem título - JOSE CABALLERO

serigrafia sobre papel, assinada e dedicada, séc. XX, pequenos defeitos. Dim.- 64 x 49 cm

Base de licitação: € 20

**1311 - "Tabaquiana" - materiais para charutos**

madeira e metal, composto por: cortador de charutos, caixas, porta charuto em metal, diversas caixas de charutos e cigarilhas, fósforos, cintas. Coleccionáveis de "tabaquiana". Sinais de uso.

Base de licitação: € 20

**1312 - Leque de "Perguntas e respostas"**

folha em papel litografado, varetas em madeira, séc. XIX (1ª metade), faltas e defeitos. Dim. - 22 x 41 cm

Base de licitação: € 50

**1313 - Escrivaninha**

metal amarelo, composto por suporte para canetas decorado com águia, sineta, areeiro, tinteiro e castiçal, séc. XX, defeitos. Dim. - 13 x 18 x 12,5 cm.

Base de licitação: € 30

**1314 - Chaleira antiga**

ferro, pedra dura e outros materiais, marca FELDMAN'S LITTLE WONDER, patenteada em 1919, ferrugem e oxidação. Dim. - 31 cm.

Base de licitação: € 50

**1315 - Castiçal**

casquinha, decoração ao estilo clássico com cabeças de carneiro, frisos de ramagens e folhas de acanto, séc. XX, pequenas faltas. Dim. - 17 cm.

Base de licitação: € 10

**1316 - Auto-Bridge**

com a caixa de origem e manuais de instruções. 18x13 cm

Base de licitação: € 10

**1317 - Cavalo**

couro e outros materiais, séc. XX, faltas e defeitos. Dim.- 29x33 cm.

Base de licitação: € 20

**1318 - Relógio de mesa**

bronze, decoração floral, encimado por figura feminina, mostrador com numeração romana, em parte pintado, mecanismo por testas, falta a chave. Dim. - 35 x 38 x 10 cm.

Base de licitação: € 80



1319 ▪ Cerca de duas centenas de moedas

metais diversos, nacionais e internacionais, séc. XX, faltas e defeitos.

Base de licitação: € 20



1320 ▪ Estojo com prensa

madeira e metal, marca DOBBIE MCINNES & CLYDE LTD, Inglaterra, séc. XX, faltas e defeitos. Dim. - 10 x 30 x 17 cm.

Base de licitação: € 20



1321 ▪ Doias cofres mealheiro

materiais diversos, forma de livro do Crédito Predial, com as respectivas chaves, séc. XX, faltas e defeitos. Dim. - 13 x 9 cm (maior)

Base de licitação: € 20



1322 ▪ Espelho de parede

moldura em madeira simulando bambú, séc. XX, pequenos defeitos. Dim. - 46 x 35 cm

Base de licitação: € 20



1323 ▪ Mesa de apoio

estrutura em ferro vazado e relevado com decoração vegetalista, tampo redondo em pedra, desgaste na policromia. Dim. - 84 x 53 cm.

Base de licitação: € 80



1324 ▪ Mísula

madeira entalhada e dourada, séc. XX, pequenos defeitos. Dim. - 38 x 28 cm

Base de licitação: € 30



1325 ▪ Espelho "Sol"

moldura em madeira entalhada e dourada, séc. XX, vestígios de insectos xilófagos, defeitos. Dim. - 89 cm.

Base de licitação: € 80



1326 ▪ Mesa de jantar

madeira entalhada com motivos vegetalistas, tampo extensível com duas tábuas, coluna central quatro pés "cabeça de leão", séc. XX, pequenas faltas e defeitos. Dim. - 79 x 120 cm. (fechada)

Base de licitação: € 400

**1327 ▪ Cadeira**

estrutura em madeira, costas vazadas com tabela recortada, assento em couro lavrado com pregaria, saial recortado, séc. XX, faltas e defeitos. Dim. - 106 x 50 x 41 cm.

Base de licitação: € 20

**1328 ▪ Mesa de pequenas dimensões**

madeira com frisos tremidos e uma gaveta almofadada, pernas e travejamentos torcidos, pés de bolacha, séc. XX, pequenas faltas e defeitos. Dim. - 60 x 61 x 41 cm.

Base de licitação: € 40

**1329 ▪ Mesa de jantar**

madeira com ferragens em metal amarelo vazado, tampo extensível, séc. XX, faltas e defeitos. Dim. - 130 x 113 cm

Base de licitação: € 50

**1330 ▪ Cavalete de campo "caixa"**

madeira e metal, Inglaterra, WINSOR & NEWTON LTD. Dim. - 152 x 60 x 43 cm.

Base de licitação: € 40

**1331 ▪ Espelho de parede**

ao gosto Veneziano, decoração vegetalista, gravada a ácido séc. XX, pequenos defeitos. Dim.- 75 x 55 cm

Base de licitação: € 30

**1332 ▪ Cavalete de campo**

estruta em madeira, marca GUYS ART PRODUCTS LTD. Com autocolante "Alberto Cutileiro", Inglaterra, séc. XX Dim. - 114 x 110 x 26 cm.

Base de licitação: € 30

**1333 ▪ Cadeira de cinema**

estrutura em madeira, costas e assento forrados a pele, séc. XX, faltas e defeitos. Dim - 84 x 59 x 51 cm.

Base de licitação: € 80

**1334 ▪ Caixa guarda-jóias**

vidro e metal amarelo, séc. XIX, pequenos defeitos. Dim. - 11,5 cm

Base de licitação: € 20



1335 ▪ Apanha-Moscas

vidro, assente em três pés, séc. XX, esbeiçadela e defeito no vidro. Dim. - 22,5 cm.

Base de licitação: € 25



1336 ▪ Par de apliques de parede

metal, com abat-jours em vidro colorido, séc. XX, faltas. Dim. - 25 x 15 x 12 cm.

Base de licitação: € 25



1337 ▪ Centro de mesa

vidro verde, séc. XX, falhas. Dim. - 26,5 x 50 cm.

Base de licitação: € 20



1338 ▪ Três bóias marítimas

vidro verde, séc. XX, faltas e defeitos. Dim.- 12 cm (diâmetro)

Base de licitação: € 60



1339 ▪ "Zebras"

grupo escultórico em marfim entalhado, assinado, séc. XX (anos 60) Peso: 143,10 grs. Dim. - 9,5 cm.

Base de licitação: € 100



1340 ▪ Carapaça de tartaruga

séc. XX (anos 40), faltas e defeitos. Dim. - 48 cm.

Base de licitação: € 120



1341 ▪ Girafas

grupo escultórico em marfim entalhado, assinado, séc. XX (anos 60). Peso: 73,50 grs. Dim. - 9 cm.

Base de licitação: € 100



1342 ▪ Concha

porcelana oriental, decoração "Imari", séc. XX, pequenas faltas e defeitos. Dim. - 31 x 31 cm.

Base de licitação: € 30



1343 ▪ Taça

porcelana oriental, decoração "Imari", séc. XIX/XX, pequenas faltas e defeitos. Dim. - 25 cm

Base de licitação: € 140



1344 • Par de jarras

porcelana do Japão, decorada policromada e dourada com motivos vegetalistas e figuras masculinas, faltas e defeitos. Dim. - 16 cm

Base de licitação: € 40



1345 • Taça

porcelana Companhia das Índias, decoração Imari, séc. XIX/XX, partida e colada. Dim. - 9 x 20 cm.

Base de licitação: € 30



1346 • Taça

porcelana Celadon, decorada com três peixes em relevo, no fundo, séc. XX. Dim. - 5 x 19 cm.

Base de licitação: € 100



1347 • Dois cavalos

porcelana da China policromada e vidrada, marcados na base, séc. XX, pequenos defeitos. Dim.- 15,5 cm (maior)

Base de licitação: € 30



1348 • Estandarte

Dim. - 53 x 45 cm.

Base de licitação: € 30



1349 • Bandeira da República

Dim. - 280 x 360 cm.

Base de licitação: € 30



1350 • Bandeira da Ordem de Cristo

Dim. - 68 x 70 cm.

Base de licitação: € 20



1351 • Bandeira da República Portuguesa

Dim. - 68 x 107 cm.

Base de licitação: € 20



1352 ▪ Bandeira Mocidade Portuguesa

Dim. - 69 x 70 cm.

Base de licitação: € 40



1353 ▪ Bandeira da Legião Portuguesa

Dim. - 70 x 86 cm.

Base de licitação: € 40



1354 ▪ Bandeira da Guerra da Restauração

Dim. - 68 x 70 cm.

Base de licitação: € 20



1355 ▪ Bandeira Portuguesa da Fundação

Dim. - 107 x 110 cm.

Base de licitação: € 20

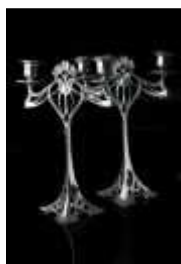

1356 ▪ Par de candelabros

metal WMF, Arte Nova, decoração estilizada em parte vazada, séc. XX. Defeitos.
Dim. - 30 cm.

Base de licitação: € 50



1357 ▪ Cesto de três pés

prata de 833 milésimos, decoração vazada, contraste do Porto (1938-1984),
amolgadas. Peso: 469,9 g ; Dim. - 9 x 29 x 24 cm

Base de licitação: € 180



1358 ▪ Cantil

porcelana da Fábrica da Vista Alegre, tampa em prata de 925 milésimos,
contraste o Porto (pós-1984). Dim. - 27 cm

Base de licitação: € 20



1359 ▪ Fosforeira

prata inglesa de 916 milésimos, marca da cidade de Chester (1912), marca de
ourives "E. J. TREVITT & SONS". Dim. - 4,5 x 3,5 cm ;Peso: 22,3 g.

Base de licitação: € 10



1360 ▪ "Adoração ao Menino"

prata de 925 milésimos, folha relevada, contraste de Lisboa (pós-1985), com gravação "Oferta do fundo VIP". Dim. - 11,5 x 7 cm

Base de licitação: € 10



1361 ▪ Aneleira

prata de 833 milésimos, decoração vazada, com inscrição, contraste do Porto (1938-1984). Peso: 33,6 g. ; Dim. - 10 cm

Base de licitação: € 10



1362 ▪ Dois lavabos

prata de 833 milésimos, contraste do Porto (1938-1984). Dim. - 5 x 10 cm ; Peso: 202,1 g.

Base de licitação: € 90



1363 ▪ Duas tampas e suporte

prata de 833 milésimos, contraste do Porto (1887-1984), faltas e defeitos. Dim. - 28 cm ; Peso: 225,6 g.

Base de licitação: € 120



1364 ▪ Pulseira

prata de 833 milésimos, malha fantasia, contraste do Porto (1938-1984). Peso: 27,2 g. ; Dim. - 22 cm

Base de licitação: € 20



1365 ▪ Pulseira

prata de 833 milésimos, malha fantasia, contraste do Porto (1938-1984). Peso: 35 g. Dim. - 18,5 cm

Base de licitação: € 20



1366 ▪ Taça

prata de 833 milésimos, decoração vazada com frutas, flores e trigo, contraste do Porto (1938-1984). Peso: 179 g. ; Dim. - 4,5 x 20 cm

Base de licitação: € 70



1367 ▪ Castiçal adaptado a candeeiro

prata de 833 milésimos, decoração gomada com pés "garras de leão", contraste do Porto (1938-1984), amolgadelas, electrificado. Peso bruto: 519,2 g. ; Dim. - 30,5 cm

Base de licitação: € 130



1368 • Espelho de parede "sol"

moldura em metal dourado, desgastes. Dim. - 52 cm.

Base de licitação: € 60



1369 • Par de mísulas

Base de licitação: € 30



1370 • Mala de viagem

couro com monograma, ferragens em metal amarelo, sinais de uso. Dim. - 20 x 70 x 43 cm

Base de licitação: € 30



1371 • Arca de pequenas dimensões

madeira entalhada com ferragem em ferro, decoração relevada, séc. XIX, faltas e defeitos, vestígios de insectos xilófagos. Dim. - 32 x 50 x 30 cm.

Base de licitação: € 80



1372 • Par de cadeiras

estrutura em madeira com ferragens em metal amarelo, trabalho de marchetaria, decoração "Flores e Folhagens", assento e costas estofados a veludo, séc. XX, faltas e defeitos. Dim. - 90 x 50 x 42 cm

Base de licitação: € 60



1373 • Armário

Base de licitação: € 60



1374 • Secretária com alçado

madeira, puxadores em metal amarelo, corpo superior com duas portas de vidrinhos com duas prateleiras no interior, corpo inferior com escrivaninha com gavetas e escaninhos, duas gavetas e dois gavetões, pernas abauladas, estilo D. Maria, séc. XX, pequenos defeitos. Dim. - 198 x 81 x 42 cm

Base de licitação: € 80



1375 • Cómoda

madeira, tampo em pedra mármore, com três gavetas e três gavetões, séc. XX, pequenas faltas e defeitos, vestígios de insectos xilófagos. Dim. - 102 x 134 x 62 cm

Base de licitação: € 60



1376 • Toucador

madeira, tampo em mármore, duas gavetas e alçado com espelho, cimbalha em madeira entalhada e vazada, séc. XX, pequenos defeitos, sinais de oxidação.

Dim. - 168 x 97 x 50 cm

Base de licitação: € 50



1377 • Mesa de casa de jantar

madeira com puxadores em metal amarelo relevado, coluna central de rolo e quatro pernas com canelados terminando em pontas em metal amarelo, séc.

XX, defeitos. Dim. - 80 x 98 cm

Base de licitação: € 50



1378 • Seis cadeiras

estrutura em madeira, costas vazadas e assentos em palhinha, estilo D. Maria, sinais de uso. Dim. - 97 x 47 x 40 cm

Base de licitação: € 120



1379 • Espelho de parede

moldura em madeira e decapé, encimado por laço, séc. XX, pequenos defeitos. Dim.- 103 x 60 cm.

Base de licitação: € 30



1380 • Cavalete de prancheta de campo

estrutua em madeira e metal amarelo, séc. XX, faltas e defeitos. Dim. - 85 x 65 x 50 cm.

Base de licitação: € 40



1381 • "Casal"

esculturas em porcelana da Fábrica da Vista Alegre, decoração policromada e dourada, marca nº 29 (1922-1947), pequenos defeitos. Dim.- 25 cm

Base de licitação: € 50



1382 • Duas jarras de altar

porcelana da Fábrica da Vista Alegre, decoração policromada e dourada com flores, marca nº 32 (1947-1968), faltas e defeitos. Dim.- 28,5 x 27 cm (a maior)

Base de licitação: € 50



1383 • Palmatória e caixa

faiança das Caldas da Rainha, palmatória em forma de nenúfar com flôr e caixa areada "Lembrança das Caldas" e marcada "Frazão Caldas" na base, séc. XX, craquelê e desgastes. Dim. - 16 cm. (palmatória)

Base de licitação: € 20



1384 ▪ Duas jarras

porcelana e vidro, Europa, decoração policroma com cenas galantes e perfil de dama, séc. XX, desgastes na policromia, pequenos defeitos. Dim. - 26 cm.

Base de licitação: € 30



1385 ▪ Dois pássaros

esculturas em porcelana da Fábrica da Vista Alegre, decoração policroma, marca nº 32 em uso de 1947 a 1968, restauros e faltas. Dim. - 21 cm. (maior)

Base de licitação: € 20



1386 ▪ Paliteiro "Almocreve"

faiança policromada e vidrada, possivelmente das Caldas da Rainha, decoração naturalista, não marcado, séc. XX, pequenos defeitos. Dim.- 15 x 14 x 8 cm

Base de licitação: € 50



1387 ▪ Duas travessas "Peixes"

faiança BATTISTINI de Maria Portugal, decoração policromada, marcadas e assinadas, craquelê, uma partida e colada, séc. XX, pequenos defeitos. Dim. - 27 cm.

Base de licitação: € 30



1388 ▪ Dois castiçais modernos

barro vidrado em tons de verde, séc. XX, pequenos defeitos. Dim. - 34 cm. (maior)

Base de licitação: € 20



1389 ▪ Painel de 48 azulejos

cerâmica policromada e vidrada, séc. XVIII, faltas e defeitos. Dim. - 20 x 20 cm

Base de licitação: € 200



1390 ▪ "Casal" - José Augusto (?-2012)

par de esculturas em barro vidrado, assinadas "Zé Augusto", séc. XX, pequenas falhas. Dim. - 22 cm.

Base de licitação: € 20



1391 ▪ "Précieux Souvenir Si Vous Êtes Fidèle" - Registo de Comunhão Solene

impressão sobre papel, notas manuscritas, datadas de 1938, manchas de humidade. Dim. - 29,5 x 20 cm

Base de licitação: € 10



1392 ▪ "O Santo Condestável - 2º quadro Rainha D. Leonor" - PINTO DE CAMPOS (1908-1975)

guache, estudo de figurino para Mariana Vilar, assinado e datado 1961, manchas de humidade. Dim. - 47 x 32 cm.

Base de licitação: € 20



1393 ▪ "Sem título" - JOSÉ CABALLERO

serigrafia sobre papel, assinada e datada de 1982, com dedicatória, prova de artista n. 9/10. Dim. - 24 x 34 cm

Base de licitação: € 40



1394 ▪ "Sintra - Fonte da Sabuga" - Ventura Moutinho (1903-1967)

óleo sobre tela, assinado e datado 1954, emoldurado, pequenas falhas na policromia. Dim. - 70 x 91 cm.

Base de licitação: € 250



1395 ▪ "Figuras" - VERA VELEZ

aguarela colorida sobre papel, assinado e datado de 1985, emoldurada. Dim. - 17 x 26 cm

Base de licitação: € 20



1396 ▪ Sem título - JÚLIO DOS REIS PEREIRA

serigrafia sobre papel, assinada e datada de 1958, numerada 142/200. Dim.- 48 x 36 cm

Base de licitação: € 20



1397 ▪ "Arcanjo"

óleo sobre platex, Escola Cusquenha, séc. XX. Dim. - 28 x 19 cm

Base de licitação: € 50



1398 ▪ "Bethoven" - LUIS ORTIGÃO BURNAY

água forte, assinado e datado de 1945, com dedicatória manuscrita ao maestro Sampayo Ribeiro em 1946. Dim. - 24,5 x 16,5 cm

Base de licitação: € 40



1399 ▪ "Sem título" - LISA CHAVES FERREIRA

Base de licitação: € 400



1400 ▪ "Kafak" - VESPEIRA

serigrafia sobre papel

Base de licitação: € 100



1401 ▪ Caixa de costura

madeira, papel e outros materiais, agulheiro, carro de linhas e utensílio em marfim entalhado. Interior decorado com paisagem e gravura da Geometria e Astronomia, séc. XIX/XX. Peso marfim: 19,26 grs. Dim. - 9 x 24 x 18 cm.

Base de licitação: € 80



1402 ▪ Cão

escultura em bronze, séc. XX. Dim. - 15 cm.

Base de licitação: € 20



1403 ▪ Grafonola

Dim. - 102 x 65 cm

Base de licitação: € 100



1404 ▪ Cinto de castidade

Base de licitação: € 150



1405 ▪ Relógio de mesa

Arte Nova, caixa em madeiras diversas, decoração com embutidos "pavões", mecanismo a corda com chave, a necessitar de revisão, sem chave, pequenos defeitos. Dim. - 37 x 27 x 16 cm

Base de licitação: € 150



1406 ▪ Dois suportes para prateleira

ferro vazado, decorados com figuras aladas, séc. XX. Dim. - 31 x 33 cm.

Base de licitação: € 50



1407 • Disco PATHÉ

massa,

Base de licitação: € 50



1408 • Par de molduras

bronze vazado, decorado com aletas, séc. XX, faltas. Dim. - 37 x 25 cm.

Base de licitação: € 100



1409 • "Garra" - Par de aplicações

ferro, séc. XIX/XX, vestígios de ferrugem. Dim. - 18,5 x 11 x 9 cm.

Base de licitação: € 150



1410 • Tabuleiro

embutidos de madeiras diversas, pernas torneadas, séc. XX, faltas e defeitos.

Dim. - 30 x 70 x 45 cm.

Base de licitação: € 80



1411 • Cómoda

madeira com trabalho de marchetaria "Flores e Folhagens", puxadores em metal amarelo relevado, com dois gavetões e duas gavetas, estilo D. Maria, séc. XX, pequenas faltas e defeitos. Dim. - 87 x 100 x 56 cm

Base de licitação: € 50



1412 • Mesa de jogo

madeira, tampo com interior forrado a feltro verde, séc. XX, faltas e defeitos.

Dim. - 78 x 88 x 44 cm

Base de licitação: € 60



1413 • Secretária

madeira, alçado com duas gavetas, tampo recolhível forrado a couro, corpo com uma gaveta, pernas torneadas com canelados, defeitos. Dim. - 100 x 75 x 45 cm.

Base de licitação: € 50



1414 • Três cadeiras

mogno, Vitorianas, assento estofado a tecido, séc. XIX, pequenas faltas e defeitos. Dim.- 83 x 38 x 34 cm.

Base de licitação: € 60



1415 • Par de vitrines de mesa

madeira e vidro, faltas e defeitos, China, Séc. XX, primeira metade. Dim. - 70 x 56 cm.

Base de licitação: € 70



1416 • Banqueta

estrutura em madeira torneada, assento forrado a tecido "capitonê", séc. XX, faltas e defeitos. Dim. - 38 x 104 x 58 cm.

Base de licitação: € 40



1417 • Aparador

madeira entalhada, com gavetão e quatro portas com prateleira no interior, puxadores em metal amarelo, cimalha recortada, vazada e entalhada, estilo Renascença, séc. XX, sinais de uso, vestígios de insectos xilófados. Dim. - 151 x 240 x 63 cm.

Base de licitação: € 200



1418 • Cómoda

madeira, com dois gavetões e duas gavetas, séc. XX, pequenas faltas. Dim. - 93 x 122 x 60 cm.

Base de licitação: € 400



1419 • Louceiro

madeira, corpo inferior com duas portas e duas prateleiras no interior, corpo superior com duas portas de vidrinhos, interior forrado a tecido adamascado com três prateleiras, estilo inglês, com chave, séc. XX, desgastes. Dim. - 230 x 124 x 44 cm.

Base de licitação: € 150



1420 • "África" - Thomaz de Mello (1906-1990)

tapeçaria policromada de manufactura de Portagalre, assinada, com a matrícula nº 1453, numerada 1/6, pequenos defeitos. Dim. - 139 x 150 cm.

Base de licitação: € 2 000



1421 • Onik

Base de licitação: € 600



1422 • "Rapto da Europa" - ALMADA NEGREIRO

serigrafia sobre papel

Base de licitação: € 400



1423 ▪ Seis ilustrações - RUY CORDEIRO BASTOS

uma técnica mista, sendo um projecto original para uma capa da revista "Blanco Y Negro", não assinada e não datada e cinco capas da revista "A Hora", séc. XX, sinais de humidade. Dim.- 47 x 36 cm

Base de licitação: € 40



1424 ▪ "Duas causas" - Cartaz de cinema Lisboa-Filme

impressão sobre papel, séc. XX, sinais de humidade. Dim. - 117 x 83,5 cm

Base de licitação: € 50



1425 ▪ "Feios, Porcos e Maus" - Cartaz de cinema

impressão colorida sobre papel, carimbo no verso "Distribuidores Unidos", séc. XX. Sinais de uso. Dim. - 190 x 130 cm.

Base de licitação: € 80



1426 ▪ "Quando o mar galgou a terra" - Filmes Albuquerque

impressão sobre papel, séc. XX, sinais de humidade. Dim. - 116 x 83 cm

Base de licitação: € 50



1427 ▪ "Rosa de Alfama" - Lisboa-Filme

impressão sobre papel, séc. XX, sinais de humidade. Dim. - 118 x 85 cm

Base de licitação: € 50



1428 ▪ "Vista de cidade" - JAN VAN DE BROS

óleo sobre madeira, assinado. Dim. - 26 x 21 cm

Base de licitação: € 50

TERMOS E CONDIÇÕES NEGOCIAIS

A Bidding Leilões, Lda., adiante designada apenas por “Bidding Leilões”, é uma empresa que desenvolve a sua actividade leiloeira com sujeição às condições e cláusulas negociais a seguir enunciadas e, ainda a quaisquer outras que possam constar do catálogo ou ser informadas no início de cada leilão. As condições negociais essenciais para os compradores e essenciais para os vendedores fazem parte integral de um todo, não podendo por isso, ser utilizadas separadamente.

1 - Compradores

ART. 1º - Constitui condição para um potencial comprador poder licitar, ser maior, registar-se antecipadamente e possuir um

número de licitação, devendo constar obrigatoriamente do registo o nome, a morada, o número de contribuinte, o número do telefone, e a sua assinatura ou do seu representante com poderes para o acto, declarando conhecer e aceitar as presentes Condições Negociais.

ART. 2º - A “Bidding Leilões” considera que todos os licitantes actuam em nome próprio e só admitirá licitantes a actuarem em nome de outrem desde que devidamente credenciados com procuração notarial com poderes para o acto, entregue até dois dias antes da realização do leilão, de modo a ser confirmada e validada.

ART. 3º - A “Bidding Leilões” reserva-se ao direito de recusar a admissão, presença ou inscrição no leilão, bem como ignorar qualquer lance, designadamente a quem não tiver pontualmente cumprido obrigações de pagamento e levantamento dos bens comprados em leilões anteriores ou de outras firmas concorrentes.

ART. 4º - O comprador autoriza expressamente a “Bidding Leilões” a fotografar, publicar, publicitar e utilizar, sob qualquer forma e a todo o tempo, para fins comerciais, culturais, académicos ou outros, relacionados ou não com a realização do leilão, a imagem e a descrição de todos os bens que através dela tenham sido adquiridos.

2- Licitação e compra

ART. 5º - A “Bidding Leilões” considera que a melhor forma de participação num leilão é a presença física no local do leilão do potencial comprador, o qual poderá assim melhor salvaguardar os seus interesses.

ART. 6º - Caso de não seja possível a comparência física do potencial comprador, pode o mesmo participar no leilão através de LICITAÇÃO POR ESCRITO, sendo que neste caso a “Bidding Leilões” poderá licitar em nome e por conta dos potenciais compradores que expressamente o solicitem, através de impresso próprio, devidamente preenchido nos termos das condições dele constantes, desde que o mesmo seja recebido, com pelo menos duas horas de antecedência do início da respectiva sessão a que dizem respeito;

ART. 7º - É ainda possível a participação de potenciais compradores nos leilões da “Bidding Leilões” através de licitações pelo

telefone, sendo que neste caso deverá o potencial comprador solicitar previamente por escrito, indicando quais os bens que pretende licitar telefonicamente, bem como indicar o(s) número(s) de telefone onde poderá ser contactado, durante a realização do leilão, sempre com a antecedência mínima de duas horas em relação ao início da respectiva sessão, disponibilizando-se a “Bidding Leilões” a efectuar as diligências necessárias, possíveis e razoáveis para o contactar telefonicamente, por forma a permitir a sua participação, por essa via.

§ único - Uma ordem de licitação telefónica implica que o potencial comprador se obriga, no mínimo, a cobrir o valor de reserva indicado no catálogo. No caso de não ser possível, por qualquer motivo, estabelecer contacto telefónico com o potencial comprador, a “Bidding Leilões”, licitará em seu nome e pelo valor de reserva do catálogo, o lote em questão;

ART. 8º - O serviço de execução de ordens de compra e o serviço de licitação por telefone, são prestados a título de cortesia e têm carácter confidencial e gratuito; a “Bidding Leilões” efectuará todas as diligências razoáveis ao seu alcance para a sua correcta e pontual execução; todavia, nem a “Bidding Leilões”, nem os seus representantes, trabalhadores ou colaboradores poderão, em caso algum, ser responsabilizados por qualquer erro ou omissão, ainda que culposos, que eventualmente possa ocorrer na sua execução.

ART. 9º - A “Bidding Leilões” não actua, em circunstância alguma, em seu próprio nome como compradora dos bens que coloca em leilão.

ART. 10º - O licitante que apresentar o lance mais alto será tido como comprador ao “preço de martelo” cabendo ao pregoeiro decidir, com total poder discricionário, qualquer dúvida ou conflito que ocorra.

ART. 11º - O pregoeiro tem o direito de recusar qualquer lance que não exceda o lance anterior em pelo menos 10% ou em qualquer outra proporção que o pregoeiro venha, discricionariamente, a determinar.

3 – Pagamento e levantamento

ART. 12º - Imediatamente após a finalização do leilão, deverá o comprador fornecer à “Bidding Leilões” os seus elementos identificativos: nome, morada, número, data e local de emissão do seu bilhete de identidade e o seu número de contribuinte.

ART. 13º - O comprador obriga-se a pagar à “Bidding Leilões” uma comissão correspondente a 15 % do “preço de martelo” acrescido de IVA à taxa legal em vigor, que apenas incide sobre o valor da comissão, sendo o valor total de 18,45% de acordo com o Regime Especial de Vendas de Bens em Leilão.

ART. 14º - A “Bidding Leilões” não se responsabiliza pela falta de pagamento ou desistência de algum comprador relativamente a quaisquer lotes arrematados em leilão.

ART. 15º - O comprador deverá, a expensas suas, proceder ao levantamento do lote ou lotes adquiridos no prazo de cinco dias úteis, contados daquele em que o leilão teve lugar, mas nunca antes do pagamento à “Bidding Leilões” do montante total da venda.

ART. 16º - O levantamento de qualquer bem só será autorizado depois de paga a quantia total da venda e a titularidade sobre o bem só se transfere para o comprador depois de paga à “Bidding Leilões” a quantia total da venda.

Os pagamentos podem ser efectuados por: Multibanco, VISA, cheque, numerário (dentro dos limites legais), vale do correio ou transferência bancária, através dos seguintes dados:

Banco: Caixa Geral de Depósitos
IBAN: PT50 0035 0001 00037098230 20
BIC SWIFT: CGDIPTPL
NIB: 0035 0001 0003 7098 230 20

§ único Os pagamentos por cheque, vale do correio ou transferência bancária, só são considerados efectivos após boa cobrança.

ART. 17º - O levantamento e transporte dos bens comprados é da inteira responsabilidade do comprador, considerando-se que qualquer ajuda/intervenção prestada pela “Bidding Leilões”, seus trabalhadores, colaboradores ou representantes é feito a título de cortesia, não podendo decorrer qualquer tipo de responsabilidade pelo facto.

ART. 18º - O embalamento e manuseamento, de lotes adquiridos será efectuado pela Bidding Leilões, Lda, a título de cortesia

para com os clientes e apenas ocorrerá se a “Bidding Leilões” assim o entender e apenas no caso de ter por objecto bens perecíveis. Em caso algum será a “Bidding Leilões” responsável por quaisquer danos de manuseamento que se verifiquem nos lotes.

§ único - A “Bidding Leilões” poderá recomendar empresas transportadoras da sua confiança, a título meramente indicativo, não sendo, por qualquer modo responsável por quaisquer danos ou prejuízos decorrentes desses serviços.

4 – Responsabilidade do comprador pelos lotes que adquiriu

ART. 19º - Levantado o bem, ou decorrido o prazo de cinco (5) dias úteis contados da data da respectiva compra sem que o bem seja levantado pelo comprador, ficará este responsável pela perda, dano, furto ou roubo, que possa ocorrer no bem. O comprador fica igualmente responsável por todas as despesas de remoção, armazenamento e/ou seguro do bem a que haja lugar.

ART. 20º - Qualquer perda, dano, furto ou roubo, ocorrido em algum bem arrematado e não levantado, que ocorra no prazo

de cinco (5) dias úteis após o leilão, apenas confere ao comprador o direito a receber quantia igual à paga até esse momento pelo bem, não tendo direito a qualquer compensação ou indemnização.

Pág. 59/62

ART. 21º - Caso o comprador não proceda ao pagamento da quantia total da venda no prazo de vinte e um dias, contados da

data da arrematação do bem, a “Bidding Leilões” poderá, a todo o tempo, por si e em representação do vendedor, e sem que o comprador possa exigir quaisquer compensações ou indemnizações por tal facto:

a) intentar acção judicial de cobrança da quantia total da venda;

b) notificar o comprador da anulação da venda, sem prejuízo do direito da “Bidding Leilões” de receber a comissão devida pelo comprador e da consequente possibilidade de ser intentada acção judicial para cobrança desta.

ART. 22º - As alternativas referidas no artigo precedente deverão ser entendidas sem prejuízo de quaisquer outros direitos de que a “Bidding Leilões” possa ser titular, incluindo o direito de reclamar o pagamento de juros e das despesas de remoção, armazenamento e/ou seguro do bem a que haja lugar. De igual forma, o facto de a “Bidding Leilões” optar inicialmente pela hipótese prevista em a) deverá ser entendido sem prejuízo do direito de, a todo o tempo, pôr termo a tal acção e anular a venda nos termos previstos em b).

5 – Responsabilidade da “Bidding Leilões” e dos vendedores

ART. 23º - O vendedor de um bem e a “Bidding Leilões” estão vinculados entre si a partir do momento em que seja assinado

por ambas as partes o respectivo contrato de prestação de serviços, adiante designado por “Contrato”.

ART. 24º - Do Contrato deverão constar obrigatoriamente: a identificação completa do vendedor e, se for o caso, do seu representante, a identificação e a descrição, ainda que sumária, do bem; o preço mínimo de venda do bem acordado pelas partes, a comissão devida pelo vendedor à “Bidding Leilões”, as taxas devidas relativas ao seguro e a assinatura do vendedor ou seu representante com poderes para o acto, declarando conhecer e aceitar as presentes Condições Negociais e as condições particulares a que haja lugar.

ART. 25º - Ao celebrar o Contrato, o vendedor declara:

a) ser proprietário e legítimo possuidor do bem e que o mesmo se encontra livre de quaisquer ónus, encargos ou restrições, designadamente quanto à detenção, uso, fruição ou transmissibilidade, incluindo classificação, inventariação ou arrolamento por qualquer entidade oficial, mais não tendo sido iniciado procedimento tendente a tal fim; no caso de, na vigência do Contrato, o vendedor ser notificado ou tomar de alguma forma conhecimento do início de um procedimento tendente à classificação, inventariação ou arrolamento do bem ou que qualquer terceiro se arroga qualquer direito sobre este, deverá informar de imediato a “Bidding Leilões Lda” de tal facto;

b) garante não ter ocultado à “Bidding Leilões” quaisquer elementos ou informações que, se tivessem sido por esta conhecidos, fossem susceptíveis de modificar a vontade desta em contratar ou de alterar a descrição do bem e/ou o valor que lhe é atribuído;

c) obriga-se a entregar o bem ou a mantê-lo à disposição da “Bidding Leilões” e do comprador, logo e sempre que tal lhe seja solicitado.

d) no caso de o vendedor ser representado por um terceiro, mais se obrigando o representante a apresentar à “Bidding Leilões” documentos que titulem a respectiva relação com o proprietário vendedor.

ART. 26º - A “Bidding Leilões” reserva-se o direito de solicitar a apresentação de documentos comprovativos da propriedade

do bem, designadamente documentos que titulem a respectiva aquisição pelo vendedor, bem como, a todo o tempo,

efectuar ou mandar efectuar exames e/ou peritagens ao bem, por forma a confirmar ou infirmar a respectiva descrição efectuada no Contrato.

ART. 27º - No caso de tais exames ou peritagens permitirem concluir que o Contrato não se encontra materialmente correcto, poderá a “Bidding Leilões” denunciá-lo ou resolvê-lo e, no caso de o vendedor ter actuado com dolo ou negligência grosseira na negociação e celebração do Contrato, deverá indemnizar a “Bidding Leilões” pelos danos e prejuízos por esta sofridos, incluindo o dano de imagem no caso de a venda do bem já ter sido publicitada. Poderá ainda a “Bidding Leilões” denunciar ou resolver o Contrato, sem que por isso tenha o vendedor direito a qualquer indemnização, no caso de tais exames ou

Pág. 60/62

peritagens não se revelarem conclusivos mas, ainda assim, subsistirem para a “Bidding Leilões” fundadas dúvidas sobre a correcção material do Contrato.

ART. 28º - O Contrato apenas pode ser alterado por mútuo acordo, sem prejuízo de, no catálogo onde venha a ser incluído o

bem, a “Bidding Leilões” poder alterar a descrição e aumentar o preço mínimo de venda do bem constantes do Contrato, assim como estabelecer livremente o número de bens a colocar em cada lote.

ART. 29º - Em caso de incumprimento, por parte do vendedor, das respectivas obrigações emergentes do Contrato, incluindo, designadamente, a obrigação de disponibilizar o bem à “Bidding Leilões”, esta poderá notificar o vendedor para sanar o incumprimento em prazo razoável e útil, findo o qual, se a situação de incumprimento persistir, a “Bidding Leilões” terá o direito de resolver o Contrato com efeitos imediatos, tendo ainda direito a reclamar do vendedor, a título de cláusula penal, uma quantia correspondente às comissões que seriam devidas por vendedor e comprador em caso de venda do bem pelo valor de reserva estipulado no Contrato, acrescida de quaisquer outras quantias devidas pelo vendedor ao abrigo do Contrato e sem prejuízo de um eventual dano excedente.

ART. 30º - No caso de o bem vendido constituir uma obra de arte original, nos termos do art.º 54º da Lei n.º 24/2006, de 30 de Junho, a quantia líquida a receber pelo vendedor compreende o montante devido ao autor ou, se for o caso, aos herdeiros do autor, a título de direito de sequência. O vendedor obriga-se a reter tal quantia e pagá-la ao autor ou, se for o caso, aos herdeiros do autor, a solicitação destes ou de quem validamente os represente.

ART. 31º - Todos os bens são vendidos no estado em que encontram, com defeitos, imperfeições e eventuais erros ou omissões de descrição. As ilustrações ou representações em catálogos destinam-se, exclusivamente, à identificação dos bens sujeitos a venda. Considera-se que os compradores aceitam os lotes no estado em que estes se encontram antes da venda em leilão e julgarão, de acordo com seu livre arbítrio, se os lotes correspondem ou não à descrição fornecida.

ART. 32º - Nem a “Bidding Leilões”, nem os seus representantes, trabalhadores ou colaboradores poderão ser responsabilizados por erros relacionados com a descrição, genuinidade ou autenticidade de qualquer lote uma vez que nenhuma garantia, a tal respeito, é fornecida nesse sentido pela “Bidding Leilões”, seus representantes, trabalhadores ou colaboradores.

6 – Colocação dos lotes em leilão

ART. 33º - Sempre que um lote é colocado em praça à consignação, a “Bidding Leilões” actuará como agência intermediária cobrando uma comissão acordada previamente com o vendedor. Assim, sobre o preço final do lote, deduz-se a comissão acordada à qual será acrescentado o valor do IVA, calculado à taxa legal em vigor.

ART. 34º - Para que um lote seja admitido a Leilão, os interessados deverão sujeitá-lo a uma avaliação prévia, efectuada pela

“Bidding Leilões”, seus representantes, trabalhadores ou colaboradores, na qual será determinado o valor base pelo qual irá a leilão. Tal avaliação será levada a cabo nas instalações da “Bidding Leilões” ou através de uma visita ao local onde estes se encontram.

ART. 35º - A “Bidding Leilões” reserva-se o direito de não aceitar quaisquer lotes cuja qualidade ou proveniência considere duvidosa.

ART. 36º - Todos os lotes que incorporem materiais de espécies da fauna e flora selvagens protegidas, têm de ser previamente certificados em conformidade com as disposições da CITES (CONVENÇÃO SOBRE O COMÉRCIO INTERNACIONAL DAS ESPÉCIES DE FAUNA E FLORA SELVAGENS AMEAÇADAS DE EXTINÇÃO), sendo que isso incorre num custo do certificado que é feito através do ICNB.

ART. 37º - O transporte dos lotes a colocar em leilão, será sempre da exclusiva responsabilidade do vendedor ou consignatário dos lotes.

7 - Não venda de um bem

ART. 38º - No caso de os lotes não serem arrematados em leilão, o vendedor deverá proceder ao seu levantamento, no prazo

máximo de 30 dias a contar do leilão no qual foram incluídas.

ART. 39º - No caso de incumprimento do disposto no artigo anterior, o vendedor expressamente autoriza a “Bidding Leilões” a colocar novamente a peça em praça com uma base de venda 50% inferior à inicial.

ART. 40º - A “Bidding Leilões” reserva-se o direito de proceder à venda fora de leilão de qualquer bem não vendido em leilão,

pelo preço mínimo de venda acordado, acrescido da comissão e imposto devidos, a todo o tempo até efectivo levantamento do bem pelo vendedor, a não ser que este, aquando da celebração do contrato ou posteriormente, tenha indicado de forma expressa à “Bidding Leilões” que apenas pretende vender o bem em leilão.

ART. 41º - Após a venda de um bem e recebida a totalidade do valor da venda, a “Bidding Leilões” obriga-se a entregar ao vendedor a quantia da venda, deduzida das comissões, serviços e impostos que foram devidos 30 dias após a data da realização da última sessão do respectivo leilão, devendo o vendedor contactar a Leiloeira para o efeito.

8 – Comunicação entre as partes

ART. 42º - Toda e qualquer comunicação da “Bidding Leilões” para com os seus clientes designadamente compradores, eventuais licitantes, vendedores, proprietários ou representantes credenciados de quaisquer um dos clientes atrás mencionados, será executada por correio e, se o mesmo for registado, considerar-se-á recebida pelo destinatário 48 horas após a sua expedição

9 - Resolução de conflitos

ART. 43º - Para a resolução de qualquer conflito entre as partes no âmbito do contrato de prestação de serviços celebrado entre as mesmas será competente o foro da Comarca de Lisboa, com expressa renúncia a qualquer outro.

Administradores

António Henriques da Silva

Departamento Financeiro
adhs@bidding.pt

Marta Nunes

Avaliação
mn@bidding.pt

Front-Office

Sabrina Tacconi

Inês Patinhas

geral@bidding.pt

Avaliação e catalogação

Andreia Ruivo Godinho

Avaliação, Ourivesaria, Pratas e Jóias
arg@bidding.pt

Estela Marzia

Avaliação e Catálogo
em@bidding.pt

Catarina Ribeiro

Catálogo
cr@bidding.pt

Miguel Pereira

Catálogo, Livros e manuscritos
biddingbooks@bidding.pt

Consultores externos

Ana Paula Rebelo Correia

Iconografia e Pintura

André Martins da Silva

Arte Sacra

Eduardo Nobre

Armas, Livros raros e Manuscritos

Rui Aurélio

Antiguidades

Sofia Ruival

Ourivesaria, Pratas e Jóias

Site e Informática

HUB - Francisco Mamede

Design e publicidade

Marisa Lourenço



Bidding Leilões, Lda.
Avenida Óscar Monteiro Torres, 15B
1000-214 Lisboa | 21 79 60 678