



DIAS 16 E 17

**JANEIRO**

LEILÃO 45 /2018



**BIDDING**  
LEILÕES

Bidding Leilões, Lda.  
Avenida Óscar Monteiro Torres, 15B  
1000-214 Lisboa | 217 960 678  
[www.bidding.pt](http://www.bidding.pt) | [geral@bidding.pt](mailto:geral@bidding.pt)

## Leilão 45

**Livros, Manuscritos e Fotografias**

Seg, 15 de Janeiro, 15h00 (1 a 358)

**Leilão de arte, antiguidades e colecionismo**

Ter, 16 de Janeiro, 19h30 (359 a 827)

**Leilão de arte, antiguidades e colecionismo**

Qua, 17 de Janeiro, 19h30 (828 a 1326)

## Exposição

Sex, 12 de Janeiro, 10h00-21h00

Sab, 13 de Janeiro, 10h00-21h00

Dom, 14 de Janeiro, 15h00-20h00



**984 • "Senhora da Apresentação"**

biscuit da fábrica da Vista Alegre, marca incisa na base, séc. XX. Dim.- 30,5 cm

**Base de licitação: € 80**



**359 • Porto Quinta do Infantado Tawny**

Herd.os, João Lopes Roseira, engarrafada em 1990, numerada 3746, 75cl

**Base de licitação: € 10**



**360 • Chivas Regal Blended Scotch Whisky**

Chivas Brothers Ltd., Escócia, 75 cl., garrafa antiga, na sua embalagem original.

**Base de licitação: € 10**



**361 • Licor do Mosteiro de Singeverga**

1/2 lt, garrafa antiga, na sua embalagem original, com ligeira perda

**Base de licitação: € 5**



**362 • CR&F Aguardente Reserva**

garrafa selada em caixa de madeira, por abrir.

**Base de licitação: € 10**



**363 • Grahams Old Dry Port "Five Crowns"**

Porto, garrafa faiança SECLA, decoração "automóveis", executada para a GENERAL MOTORS em 1963, selada, na sua embalagem de origem. Dim.- 30,5 cm

**Base de licitação: € 25**



**364 • Treze miniaturas**

bebidas diversas, 0,04 l.

**Base de licitação: € 5**



**365 • Chivas Regal 12 anos Blended Scotch Whisky**

Chivas Brothers Ltd., Escócia, 75 cl., garrafa antiga, selo rasgado.

**Base de licitação: € 8**





**366 • President Special Reserve 12 years old De Luxe Scotch Whisky**

Macdonald Greenlees Ltd., Escócia, 75 cl., garrafa antiga, com ligeira perda, com rolha adicional em vidro, na sua embalagem de origem.

**Base de licitação:** € 25



**367 • Porto Real Vinícola "Abril em Portugal"**

Tinto aloirado Doce, garrafa com caixa de música a corda, revestida a verga, com rolha tapa pingos.

**Base de licitação:** € 60



**368 • Aguardente António Lago Cerqueira**

Casa da Calçada, Portugal, 75 cl.

**Base de licitação:** € 30



**369 • Armagnac Domaine de Papole Mauléon du Gers**

Distillé en 1914, Ducastaing, França.

**Base de licitação:** € 50



**370 • Porto Offley L. B. V. 1985**

engarrafado em 1991, 75 cl

**Base de licitação:** € 30



**371 • 20 years old Finest Malt Scotch Whisky**

Justerini & Brooks Ltd., Escócia, garrafa antiga, com alguma perda, rótulo descolado, com tampa adicional em vidro, na sua embalagem original, com sinais de humidade.

**Base de licitação:** € 10



**372 • Highland Queen Grand Reserve 15 years old**

Macdonald & Muir Limited, Escócia, 75 cl., garrafa antiga, com perda, na sua embalagem original.

**Base de licitação:** € 25



### 373 • Chivas Regal 12 years old Blended Scotch Whisky

Chivas Brothers Ltd., 75 cl., garrafa antiga na sua embalagem original.

**Base de licitação: € 8**



### 374 • Chivas Regal 12 years old Blended Scotch Whisky

Chivas Brothers Ltd., 75 cl., garrafa antiga, rótulo do gargalo descolado, na sua embalagem original.

**Base de licitação: € 8**



### 375 • Chivas Regal 12 years old Blended Scotch Whisky

Chivas Brothers Ltd., 75 cl., garrafa antiga, rótulo descolado, na sua embalagem original.

**Base de licitação: € 8**



### 376 • Johnnie Walker Swing Blended Scotch Whisky

John Walker & Sons Ltd., Escócia, 75 cl., garrafa antiga, com perda, na sua embalagem original.

**Base de licitação: € 8**



### 377 • Par de cadeiras

em ferro forjado, séc. XX, defeitos e oxidação. Dim.- 75 x 47 x 47 cm

**Base de licitação: € 50**



### 378 • Cómoda

madeira, com três gavetas, puxadores com aplicação em osso, séc. XX, alguns sinais de uso no tampo. Dim. - 79 x 78 x 39 cm

**Base de licitação: € 60**



### 379 • Espelho oval

moldura em madeira, espelho com oxidações, séc. XX. Dim. - 52 x 42 cm

**Base de licitação: € 40**



### 380 • Caixote de papéis

madeira, marcado "OLAIO", séc. XX, faltas e defeitos. Dim. - 32 x 27 cm

**Base de licitação:** € 20



### 381 • Arca

couro e pregaria, ferragens em metal, faltas e defeitos. Dim.- 49 x 93 x 49 cm

**Base de licitação:** € 50



### 382 • Dois covilhetes, leiteira e caixa

três peças em porcelana, covilhetes marcado NG, caixa marcada Vista Alegre nº 31, leiteira em faiança de Sacavém, decoração policromada e dourada, séc.XX. Dim. 17.5 x 13 cm (covilhetes)

**Base de licitação:** € 10



### 383 • Rolha

escultura em madeira policromada Floresta Negra, representando Homem com cartola, cabeça articulada, séc. XX, pequenos defeitos. Dim.- 15 x 3 cm

**Base de licitação:** € 10



### 384 • Rolha

escultura em madeira policromada Floresta Negra, representando Homem com chapéu, cabeça articulada,séc. XX, pequenos defeitos. Dim.- 14 x 3,5 cm

**Base de licitação:** € 10



### 385 • Copo para refresco com vara

vidro e metal, séc. XX, pequenos defeitos. Dim. - 23,5 cm. (copo)

**Base de licitação:** € 20



### 386 • Dois copos medidores

em vidro e porcelana vidrada, com escalas, séc. XX, esbeiçadela. Dim. - 12,5x20 cm. (maior)

**Base de licitação:** € 20



### 387 • Quatro marcadores de garrafa

casquinha, Dim. - 7x6 cm. (maior)

**Base de licitação:** € 20



**388 • "Estudo para querubim" - JÚLIO TEIXEIRA BASTOS (1860-1919)**

óleo sobre tela, picos de humidade. Dim. - 37,5 x 27 cm possível estudo para o Palácio Marquês de Abrantes, atual Embaixada de França

**Base de licitação: € 80**



**389 • Estudo para querubim - JÚLIO TEIXEIRA BASTOS (1860-1919)**

óleo sobre tela, picos de humidade. Dim. - 27 x 40 cm possível estudo para o Palácio Marquês de Abrantes, atual Embaixada de França

**Base de licitação: € 80**



**390 • "Três Paisagens" - JÚLIO TEIXEIRA BASTOS (1860-1919)**

óleo sobre tela, picos de humidade. Dim. - 15 x 10 cm possível estudo para o Palácio Marquês de Abrantes, atual Embaixada de França

**Base de licitação: € 50**



**391 • Estudo - JÚLIO TEIXEIRA BASTOS (1860-1919)**

óleo sobre tela, picos de humidade. Dim. - 16,5 x 22 cm possível estudo para o Palácio Marquês de Abrantes, atual Embaixada de França

**Base de licitação: € 20**



**392 • "Estudo para três querubins" - JÚLIO TEIXEIRA BASTOS (1860-1919)**

óleo sobre tela, picos de humidade. Dim. - 19,5 x 14,5 cm possível estudo para o Palácio Marquês de Abrantes, atual Embaixada de França

**Base de licitação: € 100**



**393 • "Quando o Fernando nasceu o céu tinha esta estranha cor" - ARTUR VARELA (1937-2017)**

óleo sobre tela, assinado e datado de 1980, pequenos defeitos. Dim. - 35 x 24,5 cm

**Base de licitação: € 100**



**394 • "Sem título" - TAI COSTA PINTO**

óleo sobre plátex, séc. XX, com etiqueta informativa no verso, sinais de humidade e picos de acidez. Dim. - 60 x 47 cm

**Base de licitação: € 20**



**395 • Móvel com 65 medalhas**

metais diversos, motivos e diâmetros diversos.

**Base de licitação: € 80**



#### 396 • Móvel com 64 medalhas

metais diversos, motivos e diâmetros diversos.

**Base de licitação:** € 80



#### 397 • Oito medalhas

metal relevado, algumas com caixa, séc. XX. Dim. - 9 cm (maior)

**Base de licitação:** € 10



#### 398 • Conjunto de 19 medalhas comemorativas

sendo uma em estojo.

**Base de licitação:** € 50



**399 • Palmatória, bolsa, duas fosforeiras, caixa de pesos e coelho pintado**  
latão e outros materiais, séc. XX, sinais de uso. Dim. - 11x16 cm.  
(palmatória)

**Base de licitação:** € 40



#### 400 • Fivela armoriada

para arreios de cavalo, ferro e latão cinzelado. Dim. - 8x5 cm.

**Base de licitação:** € 20



#### 401 • Aplicações para arreios de cavalo

duas com coroa de conde, metal branco. Dim. - 7 cm. (maior)

**Base de licitação:** € 20



#### 402 • Estojo com peças de barbear

metais diversos, séc. XX, pequenas faltas e defeitos. Dim. - 3,5 x 11 x 3,5 cm (caixa)

**Base de licitação:** € 10



#### 403 • Quatro ovos

pedra dura, séc. XX, pequenas faltas e defeitos. Dim. - 15 cm

**Base de licitação:** € 20





**404 • Oito medalhas e emblemas**

metal e esmaltes. Dim. - 4,5x5 cm.

**Base de licitação:** € 20



**405 • Conjunto de aplicações de moldura**

latão e ferro, Dim. - 4 cm. (maior)

**Base de licitação:** € 10



**406 • Dois cachos de uvas**

metal e pedra dura de diferentes cores. Dim. - 14 cm. (maior)

**Base de licitação:** € 30



**407 • Floreira**

madeira, com vestígios de insectos xilófagos. Dim. - 97 x 32 cm

**Base de licitação:** € 10



**408 • Mesa de apoio**

madeira com entalhamentos, escurecida, defeitos. Dim. - 55 x 37 x 37 cm

**Base de licitação:** € 40



**409 • Cadeira**

estrutura em metal, assento e costas em palhinha, pintada, séc. XX, faltas e defeitos. Dim. - 75 x 55 x 67 cm

**Base de licitação:** € 15



**410 • Mesa de apoio octogonal**

madeira, com dois tabuleiros amovíveis, vestígios de insectos xilófagos, sinais de uso, partido. Dim. - 81 x 57 x 54 cm

**Base de licitação:** € 40



**411 • Cadeira baixa de lareira**

madeira e palhinha, vestígios de insectos xilófagos. Dim. - 71 x 44 x 34 cm

**Base de licitação:** € 10



**412 • Tabuleiro**

charão, com decoração "Flores" e temas orientais, faltas e defeitos. Dim. - 52 x 65 cm

**Base de licitação: € 30**



**413 • Moldura**

madeira entalhada e pintada, séc. XX. Dim. - 49 x 59 cm

**Base de licitação: € 10**



**414 • Par de puxadores**

vidro verde e metal amarelo, pequenas faltas e defeitos. Dim.- 5 x 5 cm.

**Base de licitação: € 10**



**415 • Tabuleiro oval**

folha metálica pintada e preto e dourada, séc.XIX/XX, oxidações, pequenas faltas. Dim. - 76 x 60 cm

**Base de licitação: € 25**



**416 • Cachepot e bilha**

cobre, metal e metal amarelo, séc. XX, pequenos defeitos. Dim. - 39 x 25 cm

**Base de licitação: € 30**



**417 • Chocolateira**

metal amarelo, francesa, marcada "JEAN BOUVAIST". Dim. - 47 x 35 cm

**Base de licitação: € 40**



**418 • Chaleira**

cobre e madeira, séc. XX, amolgadela. Dim. - 25x25 cm.

**Base de licitação: € 10**



**419 • Panela de ferro de três pés**

ferro, adaptada a banco de lareira com tampa estofada a napa, séc. XX, pequenos defeitos. Dim. - 42 x 33 cm

**Base de licitação: € 60**



**420 • Cigarreira e garrafa de bolso**

metal, cigarreira com monograma gravado "J.P.", garrafa com decoração alusiva à caça e marcada ALPACA. Dim.: 12 cm. (garrafa)

**Base de licitação: € 20**

**421 • Conjunto de talheres de aperitivo**

base em casquinha, seis talheres em casquinha com terminações em pedra dura, séc. XX, sinais de uso, pequenos defeitos e oxidação. Dim.- 8,5 x 7 cm

**Base de licitação: € 10**



**422 • Três garrafas de bolso**

aço inoxidável e couro, uma marcada "Wells Fargo", uma de fabrico inglês, séc. XX, sinais de uso. Dim.-9,5 x 10 cm

**Base de licitação: € 30**



**423 • Vinho do Porto Oiro da Cepa**

reserva particular de António Guedes de Erédia, 0,75 L, rótulo ligeiramente danificado

**Base de licitação: € 10**



**424 • De Lago Porto Colheita de 1944**

Companhia Geral da Agricultura das Vinhas do Alto Douro, sinais de humidade

**Base de licitação: € 40**



**425 • Old Rarity De Luxe Scotch Whisky**

Bulloch, Lade & Co. Ltd., Escócia, garrafa antiga, na sua embalagem original.

**Base de licitação: € 15**



**426 • Brando Barroço Finíssima Aguradente Velha**

Caves do Barroço, Lda., Portugal, garrafa antiga, na sua embalagem original.

**Base de licitação: € 8**



**427 • Mira telescópica**

materiais diversos, faltas. Dim. - 18 cm

**Base de licitação:** € 20



**428 • Porto Desintervenção Tinto Aloirado Doce**

Companhia Geral da Agricultura das Vinhas do Alto Douro, SARL, Portugal, 75 cl., garrafa antiga na sua embalagem original.

**Base de licitação:** € 10



**429 • Taylor's 20 years Old Tawny Port**

Taylor Fladgate & Yeatman, Portugal, 75 cl., na sua embalagem original

**Base de licitação:** € 15



**430 • Aguardente Velha Reserva Antiquíssima**

Caves Aliança, Portugal, 0,75 l., garrafa antiga, numerada, na sua embalagem original, sinais de humidade.

**Base de licitação:** € 15



**431 • Porto Desintervenção Tinto Aloirado Doce**

Companhia Geral da Agricultura das Vinhas do Alto Douro, SARL, Portugal, 75 cl., garrafa antiga na sua embalagem original.

**Base de licitação:** € 10



**432 • Johnnie Walker Swing**

John Walker & Sons, Escócia, 75 cl., garrafa antiga, com perda, na sua embalagem original.

**Base de licitação:** € 8



**433 • Avô Aguardente Velhíssima**

Soc. Agrícola e Comercial dos Vinhos Messias, Portugal, garrafa antiga.

**Base de licitação:** € 15



**434 • Buchanan's De Luxe Scotch Whisky**

James Buchanan & Co. Ltd., Escócia, garrafa antiga, na sua embalagem original

**Base de licitação:** € 10





**435 • Grand Old Parr 12 years De Luxe Scotch Whisky**

Macdonald Greenlees Ltd., Escócia, 75 cl., garrafa antiga, na sua embalagem original.

**Base de licitação: € 10**



**436 • Remy Martin Napoléon Cognac Grande Fine Champagne**

França, 70 cl., garrafa antiga com alguma perda.

**Base de licitação: € 25**



**437 • Covrella Aguardente Velhíssima**

Portugal, garrafa antiga na caixa de madeira original, selada.

**Base de licitação: € 20**



**438 • Royal Salute 21 years old**

Chivas Brothers Ltd., garrafa de grés antiga, com sinais de humidade.

**Base de licitação: € 30**



**439 • Sherry Generoso Anejo Pico-Plata**

Floridos Hermanos, San Lucar de Barrameda, garrafa antiga, de grandes dimensões.

**Base de licitação: € 25**



**440 • Glenfiddich Over 8 years Pure Malt Scotch Whisky**

William Grant & Sons Ltd., 75 cl., garrafa antiga na sua embalagem original.

**Base de licitação: € 20**



**441 • Royal Ages Very Old Scotch Whisky**

Justerini & Brooks Ltd., Escócia, garrafa antiga, com ligeira perda, na sua embalagem original.

**Base de licitação: € 20**



#### 442 • Caixa

madeira exótica, madrepérola, decoração com "Paisagem oriental" e "Flores", China, séc. XX, sem chave e com faltas e defeitos. Dim. - 9,5 x 24 x 24 cm

Base de licitação: € 150



#### 443 • Bússula e óculos de aviador

Base de licitação: € 20



#### 444 • Seis caixas, três tinteiros e fosforeira

materiais diversos, séc. XX, faltas e defeitos. Dim. - 8,5 x 20 x 14 cm

Base de licitação: € 10



#### 445 • Embalagem de folha de ouro

da fábrica «A Boa Fé», no Porto. Ainda com folhas de ouro. 12x10 cm.

Base de licitação: € 10



#### 446 • Conjunto de peças de vitrine

Duas caixas com três pincenez, caixa de rapé em estanho, cadeado miniatura, porta retratos, apito e dois sinetes, diversos materiais. Faltas e defeitos. Dim. 7,5x4 cm ( a caixa de rapé).

Base de licitação: € 30



#### 447 • Conjunto de objetos de vitrina (6)

sendo dois carnets de baile com capas de madreperola, um, e em casquinha outro; bolsa para moedas em malha, dois polidores de unhas e um porta-minas. 14 cm., o porta-minas.

Base de licitação: € 30



#### 448 • Conjunto de objetos de vitrina (3)

sendo relógio de bolso (faltas e mecanismo não testado); parte de lorgnon e berloque em forma de óculo.

Base de licitação: € 15

#### 449 • Seis suportes para cachimbos e dez cachimbos

materiais diversos, Europa, séc. XX. Dim. - 44 x 30 cm (suporte maior)

Base de licitação: € 15



#### 450 • Livro de orações

encadernação em imitação de tartaruga com ferros a ouro, textos em castelhano, séc. XX, faltas e defeitos. Dim.- 13 x 7 cm

Base de licitação: € 10



#### 451 • Óculos e lupa

marfinita, metal e vidro, séc. XX. Dim. - 17 cm. (lupa)

**Base de licitação:** € 20



#### 452 • Três canetas Montblanc

laca e metal plaqueado, séc. XX, uma assinada e datada, com estojo, faltas e defeitos. Dim. - 14 cm (maior)

**Base de licitação:** € 100



#### 453 • Três cabos de sinete e três cunhos

12 cm., o maior.

**Base de licitação:** € 30



#### 454 • Sinete com monograma

Madeira e latão, 11 cm.

**Base de licitação:** € 10



#### 455 • Cruz Copta

bronze, decoração incisa em parte vazada, pequenos defeitos. Dim. - 35 x 19 cm.

**Base de licitação:** € 180



#### 456 • Talha

madeira entalhada, dourada e pintada. Sinais de uso. Dim. - 43,5x13 cm.

**Base de licitação:** € 20



#### 457 • Arte Sacra - conjunto de peças de vitrine

Dois relicários sendo um de Santa Catarina, dois resplendores em estanho, crucifixo com base em madeira e Agnus Dei em cera, datado do séc. XVIII. 8x6 cm. (o relicário maior).

**Base de licitação:** € 50



#### 458 • Candeia de oratório

vidro e metal, com bases e pavios na caixa de origem. Dim. 17x11 cm. (o corpo principal)

**Base de licitação:** € 30



**459 • Registo "Nossa Senhora com o Menino"**

caixa em vidro, interior em papel e tecido, séc. XX, pequenos defeitos.

Dim.- 3,5 x 19,5 x 14 cm

**Base de licitação:** € 20



**460 • Oito ovos**

metal esmaltado com pedras de fantasia, com diferentes policromias, com bases, séc. XX, faltas e defeitos. Dim. - 7 cm. (maior)

**Base de licitação:** € 30



**461 • Oito ovos**

metal esmaltado com pedras de fantasia, com diferentes policromias, com bases, séc. XX, faltas e defeitos. Dim. - 8 cm. (maior)

**Base de licitação:** € 30



**462 • Onze ovos**

metal esmaltado com pedras de fantasia, com diferentes policromias, com bases, séc. XX, faltas e defeitos. Dim. - 8 cm. (maior)

**Base de licitação:** € 40



**463 • Dez ovos**

metal esmaltado com pedras de fantasia, com diferentes policromias, séc. XX, faltas e defeitos. Dim. - 8 cm. (maior)

**Base de licitação:** € 40



**464 • Sete figuras de arte sacra**

barro policromado, séc. XIX/XX, faltas e defeitos. Dim.- 10 cm. (maior)

**Base de licitação:** € 50



**465 • Par de mesas de cabeceira**

madeira, com tampo em mármore, e espelho, com uma gaveta e uma porta, puxadores em metal, estilo romântico, vestígios de insectos xilófagos. Dim. - 124 x 40 x 35 cm

**Base de licitação:** € 50



**466 • Duas cadeiras**

estrutura em madeira, com costas vazadas e assento forrado a tecido, estilo inglês, séc. XX. Dim. - 83 x 51 x 44 cm

**Base de licitação:** € 30



**467 • Seis cadeirões de braços**

estrutura em madeira, costas vazadas e assento forrado a tecido, estilo Inglês, duas com pequenos defeitos. Dim. - 83 x 51 x 44 cm

**Base de licitação:** € 120





#### 468 • Mesa de apoio romântica

madeira entalhada, tampo triangular, assente em pé tripartido. Dim. - 72 x 45 cm

**Base de licitação:** € 40



#### 469 • Mísula

madeira entalhada e pintada em tons de verde e dourado, decoração vegetalista vazada, séc. XX. Dim. -

**Base de licitação:** € 20



#### 470 • Louceiro

madeira com canelados e entalhamentos, ferragens, tampo em mármore, com espelho, duas gavetas e quatro portas (duas envidraçadas). Dim. - 217 x 142 x 53 cm

**Base de licitação:** € 100



#### 471 • Dois jarros

faiança e porcelana, Europa, gomil ao estilo Wedgwood. Falhas e cabelo. Dim. - 22 cm. (jarro)

**Base de licitação:** € 10



#### 472 • Serviço de café

em porcelana de Maastricht, decoração policromada "Timor", marcado, composto por bule, açucareiro, manteigueira, nove chávenas e dezoito pires, séc. XX, defeitos e restauros. Dim. - 21x22 cm. (bule)

**Base de licitação:** € 40



#### 473 • Frasco de chá e bule de doente

faiança, frasco com decoração policromada "flores", séc. XX, faltas e defeitos, craquelé, frasco com falta da tampa, bule com asa partida e colada e esbeíçadelas. Dim.- 15 x 10 x 8 cm

**Base de licitação:** € 30



#### 474 • Serviço de chá

em porcelana de Maastricht, decoração policromada "Timor", marcado, composto por dois bules, leiteira, açucareiro, manteigueira, taça de pingos, seis pratos para bolo, dez chávenas e dezasseis pires, séc. XX, defeitos e restauros. Dim. - 21x22 cm. (bule maior)

**Base de licitação:** € 40



**475 • Cacho de uvas**

pedra, séc. XX, faltas e defeitos. Dim. - 32 cm

**Base de licitação: € 30**



**476 • Cadeira de criança**

madeira entalhada, costas vazadas e assento forrado a tecido, sinais de uso. Dim. - 58 x 32 x 33 cm

**Base de licitação: € 10**



**477 • Vitrine**

em vidro e madeira com embutidos em madre pérola, fechadura em ferro. Dim. - 137 x 44 x 32 cm

**Base de licitação: € 200**



**478 • Peniqueira**

madeira, com tampo bordado, penico em porcelana com tampa, pegas concheadas em metal. Dim. - 43 x 48 x 42 cm

**Base de licitação: € 40**



**479 • Peniqueira**

madeira, séc. XX, pequenos defeitos, sem penico. Dim. - 45 x 42 x 42 cm

**Base de licitação: € 150**



**480 • Cómoda**

madeiras diversas, com tampo em mármore, com quatro gavetas e ferragens, estilo romântico, faltas e defeitos, vestígios de insectos xilófagos nos pés. Dim. - 115 x 121 x 54 cm

**Base de licitação: € 200**



**481 • "Três estudos para querubins" - JÚLIO TEIXEIRA BASTOS (1860-1919)**

óleo sobre tela, picos de humidade. Dim. - 16,5 x 22 cm.possível estudo para o Palácio Marquês de Abrantes, atual Embaixada de França

**Base de licitação: € 100**



**482 • "Três Paisagens" - JÚLIO TEIXEIRA BASTOS (1860-1919)**

óleo sobre tela, picos de humidade. Dim. -10 x 16 cmpossível estudo para o Palácio Marquês de Abrantes, atual Embaixada de França

**Base de licitação: € 50**



**483 • "Duas figuras" - JÚLIO TEIXEIRA BASTOS (1860-1919)**

óleo sobre tela, picos de humidade. Dim. - 14 x 9,5 cm (maior) possível estudo para o Palácio Marquês de Abrantes, atual Embaixada de França

**Base de licitação:** € 10



**484 • "Três Paisagens" - JÚLIO TEIXEIRA BASTOS (1860-1919)**

óleo sobre tela, picos de humidade. Dim. - 15 x 10 cm possível estudo para o Palácio Marquês de Abrantes, atual Embaixada de França

**Base de licitação:** € 50



**485 • Mala de cabine**

madeira e couro, ferragens em metal prateado, com autocolante "Ministério de Transportes de la Nacion Compañia Argentina de Navegación Doderó 1ª classe", com chave, sinais de uso. Dim. - 25 x 38 x 35 cm

**Base de licitação:** € 10



**486 • Duas placas com animais**

metal cinzelado, uma assinada O. PFLUG e datada de 1903 e com inscrição, oxidação. Dim. - 20 x 20 cm.

**Base de licitação:** € 40



**487 • Oito caixas de joias**

materiais e marcas diversas, sinais de uso. Dim.- 4 x 18,5 x 13,5 cm

**Base de licitação:** € 25



**488 • Oito caixas de joias**

materiais e marcas diversas, sinais de uso. Dim.- 3,5 x 17 x 22 cm

**Base de licitação:** € 25



**489 • Dez caixas de relógios**

materiais e marcas diversas, sinais de uso. Dim.- 2 x 21 x 4 cm

**Base de licitação:** € 25



**490 • Caixa "Disney"**

folha metálica, decoração policromada e dourada com várias figuras da Disney, séc. XX, anos 40/50, pequenos defeitos, oxidação. Dim.- 17 x 24 x 20 cm.

**Base de licitação:** € 20



#### 491 • Conjunto de películas e fitas de gravação

diversos formatos, séc. XX, com caixas originais, defeitos. Dim.- 13,5 x 13,5 cm (maiores)

**Base de licitação:** € 5



#### 492 • Albúm de fotografias com música

moldura em madeira com medalhão em Guta Percha "cena galante", folhas brunidas a ouro, fecho e aplicações em metal amarelo, contendo dezenas de fotografias de época, caixa de música incorporada, séc. XIX, faltas e defeitos. Dim.-7 x 29,5 x 22 x cm

**Base de licitação:** € 60



#### 493 • Dez estojos de jóias e estojo de caneta

materiais e marcas diversos, séc. XX, sinais de uso. Dim.- 2,5 x 23,5 x 3 cm (estojo de jóia maior)

**Base de licitação:** € 20



#### 494 • Caixa

madeira entalhada, com marchetaria e aplicações em osso, Índia, séc. XX, pequenas faltas e defeitos. Dim.- 12 x 23 x 13 cm

**Base de licitação:** € 40



#### 495 • Caixa em madeira lacada

Japão. Dim. 27x9 cm.

**Base de licitação:** € 30



#### 496 • Três caixas

folha litografada policromada, decorações diversas sendo a maior com "Chinoiseries", séc. XX, faltas e defeitos, oxidação. Dim.- 7 x 24 x 10 cm (maior)

**Base de licitação:** € 20



#### 497 • Três caixas

lacadas com ferragens em metal, China, decoração floral, duas com chave, desgastes. Dim. - 5,5x28x8 cm. (maior)

**Base de licitação:** € 30



#### 498 • Caixa com 9 figuras Marinha Portuguesa

chumbo pintado, caixa original, séc. XX. Dim. - 4cm

**Base de licitação:** € 90





#### 499 • Anão da Branca de Neve Músico

materiais diversos, mecanismo eléctrico, séc. XX, faltas e defeitos. Dim. . 26 cm

**Base de licitação:** € 40



#### 500 • Duas caixas e aneleira

porcelana da fábrica da Vista Alegre, decoração monocroma e dourada, marca nº 32 (1947-1968). Dim. - 24 cm (maior)

**Base de licitação:** € 30



#### 501 • Tinteiro

porcelana da fábrica da Vista Alegre, decoração policromada e dourada "flores", marca nº 30 (1924), tampa com restauro e desgaste no dourado.

Dim.- 7,5 x 11 cm

**Base de licitação:** € 20



#### 502 • Saleiro e mostardeira

faiança europeia, decoração a azul e branco, séc. XX, sinais de uso. Dim. - 6x7 cm. (saleiro)

**Base de licitação:** € 20



#### 503 • Par de bases de candeeiro

biscuit europeu, séc. XX. Dim. - 18x9,5x8,5 cm.

**Base de licitação:** € 30



#### 504 • Três prateleiras

metal, metal amarelo e vidro, uma com tampo em mármore, séc. XX, pequenos defeitos. Dim. - 13 x 53 cm (maior)

**Base de licitação:** € 20



#### 505 • Prato de grande formato

porcelana da China, decoração policromada "mil flores", séc. XX, defeitos, cabelo. Dim. - 33 cm

**Base de licitação:** € 40



#### 506 • Dois covilhetes e dois canudos

porcelana oriental, decorações várias a azul e branco, séc. XX. Esbeçadelas. Dim. - 13,5 cm. (covilhete maior)

**Base de licitação:** € 10



**507 • Prato de grande formato**

porcelana da China, decoração policromada, séc. XX, pequenos defeitos.  
Dim. - 31,5 cm

**Base de licitação:** € 40



**508 • Jarra e porta-pincéis**

pedra, decoração relevada, séc. XX, jarra com defeitos e partida. Dim.- 13 cm (jarra)

**Base de licitação:** € 5



**509 • Três solitários**

pedra sabão, séc. XX, pequenos defeitos. Dim. - 15 cm

**Base de licitação:** € 15



**510 • "Manifesto for a lost cause"**

impressão sobre papel, reprodução de uma pintura de Paula Rego de 1965. Dim. - 25 x 44 cm.

**Base de licitação:** € 20



**511 • "Sem título"**

sete técnicas e temáticas diferentes, alguns assinados e datados, emoldurados. Dim. - 48,39 cm. (maior)

**Base de licitação:** € 60



**512 • Cartaz "CORRE FOC" - DANIEL TORRES (séc. XX)**

impressão sobre papel com assinatura, pequenos defeitos no papel. Dim. - 72x67 cm.

**Base de licitação:** € 20



**513 • "Vénus" - CARVALHO E RÊGO (séc. XX)**

técnica mista sobre papel, assinado e datado 83, manchas de humidade. Dim. - 37x58 cm. (mancha)

**Base de licitação:** € 5



**514 • "Sem título" - GRACINDA CANDEIAS (1947-)**

serigrafia sobre papel, edição 68/200, assinada e datada 83. Dim. - 60x39 cm. (mancha)

**Base de licitação:** € 5



#### 515 • Quatro animais

esculturas em barro pintado e vidrado, decoração policromada "flores", marcados, Europa, séc. XX, faltas e defeitos, duas figuras partidas. Dim. - 11 x 12 cm (a maior)

**Base de licitação:** € 10



#### 516 • "Flores" - ANTÓNIO CLARO (séc. XX)

escultura em barro em parte policromada, assinada e datada Gaia 1944, partida e colada. Dim. - 8 x 24 x 14 cm.

**Base de licitação:** € 30



#### 517 • Tinteiro em forma de urso

madeira esculpida, com tinteiro no interior. Floresta Negra, séc. XIX. Pequenas faltas. Dim. 13x10 cm

**Base de licitação:** € 30



#### 518 • Tinteiro de mesa

metal amarelo, com tinteiro, areeiro, séc. XX, defeitos. Dim. - 19 cm.

**Base de licitação:** € 60



#### 519 • Par de castiçais, escultura e manga de farmácia

porcelana europeia, séc. XX, escultura partido e colado. Dim. - 13,5 cm (maior)

**Base de licitação:** € 10



#### 520 • Duas leiteiras

faiança policromada, séc. XX, faltas e defeitos, cabelos. Dim. - 15 cm

**Base de licitação:** € 5



#### 521 • Frasco de chá

porcelana da Fábrica da Vista Alegre, peça para o clube dos colecionadores, decoração inspirada no original do Museu da Vista Alegre, exclusiva do ano de 1986, numerada 27/2500, marca nº36 em uso de 1980 a 1992, com marca de acabamento manual. Dim. - 12x10,6,5 cm.

**Base de licitação:** € 10



**522 • Caixa**

biscuit da Fábrica da Vista Alegre, decorada com medalhões com perfis e mulher com criança, "estilo Wedgwood", marca incisa 32 (?) em uso de 1947 a 1968. Dim. - 9 cm. (diâmetro)

**Base de licitação:** € 30



**523 • Escrivadinha**

metal amarelo, séc. XX, faltas e defeitos, oxidação. Dim.- 10 x 18 x 13 cm

**Base de licitação:** € 30



**524 • Dois pratos**

porcelana da China, decoração a azul, séc. XX, um com restauro. Dim. - 23 cm

**Base de licitação:** € 30



**525 • Três chávenas**

porcelana europeia, com diferentes decorações e policromias, séc. XX, defeitos. Dim. - 13 cm. (pireis maior)

**Base de licitação:** € 20



**526 • Duas figuras**

grés policromado, séc. XX, China, faltas e defeitos. Dim. - 13 cm (maior)

**Base de licitação:** € 30

**527 • Par de chávenas**

porcelana europeia, decoração a dourado, séc. XX, pequenas faltas e defeitos. Dim. - 6 x 14 cm

**Base de licitação:** € 20



**528 • Jarra de pequenas dimensões**

metal cloisonné, com base em madeira, desgastes. Dim.: 17,5 cm.

**Base de licitação:** € 20



**529 • Duas toalhas de mesa bordadas**

seda bordada com paisagem e flores, China, séc. XX. Dim. -224x190 cm. (maior)

**Base de licitação:** € 20



**530 • Casaco**

seda, decorado com paisagem e figuras, China, séc. XX, sinais de uso. Dim. - 145x44 cm.

**Base de licitação:** € 40





### 531 • Conjunto - calças, top e casaco

seda bordada a fio de seda com dragões, China, séc. XX, sinais de uso. Dim. - 103x49 cm. (calças)

**Base de licitação:** € 30



### 532 • Pano

seda bordada a fio de seda com galão, China, séc. XX. Dim. - 65x33 cm.

**Base de licitação:** € 5



### 533 • Quimono

seda bordada a fio de seda com flores e paisagem, Japão, séc. XX, sinais de uso. Dim. - 130x127 cm.

**Base de licitação:** € 80



### 534 • Conjunto - calças e casaco

seda bordada e fio de seda com dragões, China, séc. XX, sinais de uso. Dim. - 110x47 cm.

**Base de licitação:** € 30



### 535 • Conjunto de botões românticos

e arca miniatura em madeira entalhada e ferragens em metal. 10x20x10 cm.

**Base de licitação:** € 10



### 536 • Caixa

porcelana azul com decoração a dourado, montagens em metal, Itália, séc. XX. Dim. - 7x15 cm.

**Base de licitação:** € 20



### 537 • Cinco frascos de toilette

em vidro e outros materiais, séc. XX. Defeitos.

**Base de licitação:** € 10



**538 • Caixa de pó de arroz**

metal amarelo, tampa esmaltada com pequena aplicação em forma de cesto em metal comum e pedraria , marcada MELISSA, Inglaterra, séc. XX, sinais de uso. Dim. - 6 x 9,5 cm

**Base de licitação:** € 10



**539 • Duas caixas para pó de arroz**

metal, decoração relevada e incisa "figuras neoclássicas", sinais de uso e pequenos defeitos. Dim.: 10 cm. (maior)

**Base de licitação:** € 20



**540 • Bloco de notas e mala de maquilhagem**

metal, couro gravado e outros materiais, mala com vários compartimentos, bloco com letra 'F' aplicada e caneta, séc. XX. Dim. - 13x9x3 cm. (mala de mauquilhagem)

**Base de licitação:** € 10



**541 • Quimono**

seda bordada a fio de seda, "flores", Oriente, séc. XX, faltas e defeitos. Dim. - 115 x 132 cm.

**Base de licitação:** € 50



**542 • Par de pequenas jarras**

porcelana da China, decoração policromada "flores e pássaros", marcadas na base, séc. XX. Dim.- 8 cm

**Base de licitação:** € 20



**543 • Duas jarras de suspensão**

porcelana da China, decoração pintada, séc. XX, pequenas faltas e defeitos. Dim. - 22 cm

**Base de licitação:** € 30



**544 • Par de galos**

esculturas em porcelana da China, decoração policromada e vazada, marcadas na base, séc. XX, pequenos defeitos. Dim.- 16 cm

**Base de licitação:** € 30



#### 545 • Concha

madrepérola com decoração vazada e gravada, assente em base de madeira vazada com flores. Sinais de uso. Dim. - 21,5x18,5x5 cm. (total)

**Base de licitação:** € 50



#### 546 • Par de pratos

porcelana do Japão, decoração policromada e dourada representando figura de Samurai, marcados na base, período Meiji (1868-1912), sinais de uso, ligeiro desgaste na policromia. Dim.- 21 cm

**Base de licitação:** € 40



#### 547 • Chapéu "à espanhola" e "à portuguesa"

**Base de licitação:** € 30



#### 548 • Dois chapéus

palhinha e couro pintado, séc. XX, pequenas faltas e defeitos. Dim. - 23 x 30 cm

**Base de licitação:** € 20



#### 549 • Três chapéus

**Base de licitação:** € 30



#### 550 • Chapéu de côco

materiais diversos, fabrico inglês para a chapelaria J.S Roda, marcado, séc. XX, sinais de uso. Dim.- 31 x 25 cm

**Base de licitação:** € 20



#### 551 • Duas malas

materiais diversos, séc. XX, faltas e defeitos. Dim. - 29 x 41 x 35 cm

**Base de licitação:** € 20



#### 552 • Senhorinha

fornada a tecido capitoné, decoração policromada "Flores", séc. XX, sinais de uso. Dim. - 84 x 71 x 63 cm

**Base de licitação:** € 30



**553 • Criado mudo**

madeira, vestígios de insectos xilófagos, pequenos defeitos, séc. XX. Dim. - 137 x 43 x 35 cm

**Base de licitação:** € 30



**554 • Mesa pé de galo**

madeira, pé torneado, com entalhamentos, estilo inglês, sinais de uso, tampo partido. Dim. - 74 x 80 cm

**Base de licitação:** € 80



**555 • Banqueta**

estrutura em madeira com tampo forrado a tecido, decoração "Flores", séc. XX, sinais de uso. Dim. - 16 x 39 x 32 cm

**Base de licitação:** € 10



**556 • Oito cadeiras**

seis com estrutura em madeira, costas com entalhamento couro e pregaria, assento em couro e pregaria, faltas e pequenos defeitos; duas com costas vazadas e tampo em couro e pregaria, pequenos defeitos. Dim. - 97 x 42 x 37 cm

**Base de licitação:** € 40



**557 • Escaparate**

madeira, com duas gavetas e puxadores em metal, três prateleiras, faltas e defeitos. Dim. - 88 x 84 x 20 cm

**Base de licitação:** € 30



**558 • Cesta de Pic nic**

verga com utensílios em baquelite, metal e papel, séc. XX, sinais de uso. Dim. - 20,9 x 26 x 15 cm.

**Base de licitação:** € 30



**559 • Prateleira articulada**

madeira lacada, decoração com cenas do cotidiano oriental, séc. XX, pequenas faltas e defeitos. Dim.- 25 x 22 cm

**Base de licitação:** € 20



**560 • Ventoinha**

estrutura em plástico e metal, marca SIEMENS, mecanismo a funcionar, pequenos defeitos. Dim. - 47 x 43 cm

**Base de licitação:** € 20



**561 • Balança**

estrutura em ferro, mostrador de medição em chapa metálica, ponteiro em metal, marcada "Salters Improved Family Scale nº50", séc. XX, sinais de uso. Dim. - 32 x 25 cm

**Base de licitação:** € 60



**562 • Candeeiro a petróleo com chaminé**

vidro e metal, reservatório com asa, séc. Dim. - 30 cm.

**Base de licitação:** € 20



**563 • Duas aplicações para abatjour**

metal, para abatjour de velas, sinais de uso, oxidação. Dim.- 12,5 cm

**Base de licitação:** € 15

**564 • Saleiro e pimenteiro**

colheres em prata de 833 milésimos, contraste de Lisboa (1938-1984). Peso: 3,6 g.

**Base de licitação:** € 25



**565 • Relógio REGULADORA**

caixa, aro e ferragens em metal, mostrador em metal esmaltado, ponteiros em folha metálica, marcado, movimento mecânico por testar, Portugal, séc. XX, com caixa de origem e certificado de garantia da relojoaria SOLORA, sinais de uso, pequenos defeitos. Dim. - 12 x 10 x 8,5 cm.

**Base de licitação:** € 30



**566 • Redoma com base**

vidro e madeira. Séc. XX. Dim. - 36 cm.

**Base de licitação:** € 20



**567 • Escrevaninha**

metal, séc. XX, faltas e defeitos. Dim.- 12 x 20 x 12 cm

**Base de licitação:** € 30





#### 568 • Duas réguas

madeira e metal, uma para marcação de bainhas, marcadas, séc. XX. Dim. - 100 cm. (maior)

**Base de licitação:** € 30



#### 569 • Dois estojos de desenho

Faltas. 24x15 cm., o maior.

**Base de licitação:** € 20



#### 570 • Conjunto de peças de escritório

Quatro estojos para material de desenho, quatro corta papéis, mola e estojo de pintura. diversos materiais. Dim. - 23 cm (estojo maior)

**Base de licitação:** € 50



#### 571 • Dois estojos com material de desenho

estojos em madeira e metal, contendo material de desenho e geometria em metal e osso, o maior marcado "J.L Rodrigues Lisboa", séc. XIX/XX, sinais de uso, faltas e defeitos, um com falta da chave.

**Base de licitação:** € 20



#### 572 • Binóculos

metal e pele, séc. XX, sem estojo. Dim.: 14 x 12 cm.

**Base de licitação:** € 40



#### 573 • Chapéu

materiais diversos, séc. XX. Dim. - 15 x 35 x 27 cm

**Base de licitação:** € 10



#### 574 • Militar - duas golas de bainha

para espadins de oficial da Casa Real, metal amarelo. Dim. - 16 cm. (maior)

**Base de licitação:** € 30



#### 575 • Chapéu colonial

materiais diversos, marcado "Chapelarias Azevedo Rua, Lda. Lisboa", modelo "TROPICAL", séc. XX, sinais de uso. Dim.- 34,5 x 29,5 cm

**Base de licitação:** € 30



#### 576 • Militar - boné de oficial de infantaria

a que se junta, faixa de gala, polainas e par de luvas. 27 cm., o boné.

**Base de licitação:** € 20



**577 • Militararia - dois cintos de Marinha**

couro e latão. Dim. - 103 cm.

Base de licitação: € 40



**578 • Militararia - 5 pares de divisas**

mais três divisas soltas e um par de esporas. 13x8 cm. (as esporas).

Base de licitação: € 20



**579 • Militararia - cordões e agulhetas de oficial do Estado Maior**

104 cm.

Base de licitação: € 20



**580 • Dois pares de charlateiras**

sendo um par de cavalaria e outro de infantaria, com caixa em cartão. 16x8,5 cm. Cada uma.

Base de licitação: € 20



**581 • Par de sapatos "Lótus" e chinelo de suspender**

tecido com bordados a fio prateado, fio de seda e missangas, China, séc. XX, pequenos defeitos. Dim.- 13,5 cm (sapatos)

Base de licitação: € 20



**582 • Três peinetas**

baquelite de cores, Espanha, séc. XX. Dim. - 24x14,5 cm.

Base de licitação: € 20



**583 • Caixa com três pares de luvas e abre-luvas**

couro com abre-luvas em osso, séc. XX, faltas e defeitos. Dim. - 35 x 10 x 7 cm (caixa)

Base de licitação: € 20

**584 • Quatro golas**

vison, séc. XX, tamanhos diversos.

Base de licitação: € 80



**585 • Sete leques**

diversos materiais e decorações, séc. XX. Dim. - 24,5 cm. (maior)

Base de licitação: € 10



#### 586 • Sete leques

diversos materiais e decorações, um da TAIP GOA AIRLINES, séc. XX. Dim. - 26,5 cm. (maior)

**Base de licitação:** € 10

#### 587 • Fato saia casaco de senhora

veludo e lantejolas, composto por casaco e saia, marca ESCADA, tamanho 36.

**Base de licitação:** € 100

#### 588 • "Lenço emoldurado"

lenço em seda pintada, atribuído ao Rafa Teja Atelier, Barcelona. Dim. - 30 x 28 cm

**Base de licitação:** € 50



#### 589 • Leque com caixa

varetas em bambú esculpido e vazado, folha em tecido bordado a fio de seda "Dragão", caixa em madeira lacada a negro e dourado "pássaro e flores", interior com tecido pintado, marcada com etiqueta de fabricante, China, séc. XX, faltas e defeitos

**Base de licitação:** € 50



#### 590 • Par de leques

ao gosto oriental em laca e outros materiais, a que se juntam outros dois de pequenas dimensões. Faltas e defeitos. Dim. 29x55 cm.

**Base de licitação:** € 25



#### 591 • Caixa de pó de arroz e caixa de baton

metal e madrepérola, caixa de pó de arroz marcada STRATTON, séc. XX, sinais de uso. Dim.- 6,5 x 6,5 cm (caixa de pó de arroz)

**Base de licitação:** € 20



#### 592 • Conjunto de toilette

metal e baquelite, decoração gravada com volutas, Alemanha, marcado, composto por caixa para pó de arroz, pente e caixa para baton com pequeno espelho, séc. XX, ligeira oxidação e sinais de uso, conservado em estojo próprio. Dim.- 6,5 x 6,5 cm (caixa para pó de arroz)

**Base de licitação:** € 30



#### 593 • Caixa de pó de arroz com camafeu

metal esmaltado e concha esculpida, Inglaterra, séc. XX, sinais de uso e pequenos defeitos. Dim.- 8 cm

**Base de licitação:** € 20



#### 594 • Par de botões de punho

prata, cravejados com quatro topázios em bruto, meados do séc. XX, sem contraste, ao abrigo do Decreto-Lei n.º 120/2017, de 15 de Setembro - art. 2º, nº 2, alínea c). Peso bruto: 4,4 g.

**Base de licitação:** € 10



**595 • Guarda jóias**

metal com decoração vegetalista incisa e aplicada, tampa com medalhão em porcelana, ao centro, decorado com cena galante, com chave, sinais de uso. Dim. - 5x14x10,5 cm.

**Base de licitação: € 20**



**596 • Quatro frascos de perfume**

um em cristal e três em vidro, séc. XX, faltas, um com falta do pulverizador. Dim.- 13 cm.

**Base de licitação: € 20**



**597 • Aneleira, frasco de perfume, caixa com tampa e pulverizador**

Art Déco, vidro, falta da borracha, séc. XX, pequenos defeitos.

**Base de licitação: € 20**



**598 • Sombrinha chinesa**

cabo em madeira com folhs em papel encerado, decoração policromada com flores, séc. XX, faltas e defeitos. Dim. - 53 cm (fechada)

**Base de licitação: € 20**



**599 • Duas sombrinhas**

madeira e tecido, séc. XX, faltas e defeitos. Dim. - 92 cm (maior)

**Base de licitação: € 30**



**600 • Colar**

contas pintadas, com fecho em metal, Oriente, séc. XX. Dim.- 39 cm

**Base de licitação: € 10**



**601 • Sapatos**

couro e tecido ricamente bordado a fio dourado e lantejoulas, Índia, séc. XX, pequenos defeitos. Dim.- 28 cm

**Base de licitação: € 30**



**602 • Cadeira de cinema de três lugares**

madeira estofada a tecido aveludado, séc. XX, defeitos. Dim.: 74 x 174,5 x 47 cm

**Base de licitação: € 200**



**603 • Cadeira de bebé**

estrutura em madeira, espaldar vazado e assento em palhinha, restaurada.  
Dim. - 92 x 37 x 31 cm

**Base de licitação:** € 120



**604 • Vitrine**

madeira com entalhamentos, três prateleiras em vidro, com chave, ao estilo D. José, séc. XX. Dim.- 170 x 111 x 32 cm

**Base de licitação:** € 150



**605 • Carrinho de chá**

madeira entalhada com dois tabuleiros lacados. Dim.: 80 x 81 x 40 cm.

**Base de licitação:** € 100



**606 • Mesa de jogo**

estrutura em madeira e metal, tampo forrado a feltro verde, séc. XX, pequenos defeitos, sinais de uso. Dim. - 74 x 93 cm

**Base de licitação:** € 50



**607 • Móvel de apoio com gavetas**

madeira com marchetaria, ferragens em metal, D. Maria/D. José, pequenas faltas e defeitos. Dim.: 77 x 66 x 38 cm.

**Base de licitação:** € 400



**608 • Mesa baixa**

madeira, com quatro gavetas, sinais de uso, séc. XX. Dim. - 56 x 70 cm

**Base de licitação:** € 60



**609 • Espelho redondo de mesa**

madeira pau-santo com aplicações em prata, friso decorado com flores, anos 60, sem marcas ao abrigo do decreto lei 44/2016 de 18 de Agosto, faltas e defeitos. Dim. - 14 cm

**Base de licitação:** € 30





#### 610 • Visor de películas fotográficas

metal, marca DUPLEX, com pano de limpeza e películas, séc. XX, pequenos defeitos. Dim.- 1 x 8 x 4 cm

**Base de licitação:** € 5



#### 611 • Base de floreira

ferro, pé trabalhado em decoração floral, séc. XX. Dim. - 56 x 34 cm

**Base de licitação:** € 30



#### 612 • Três maçanetas de porta

e respectivos espelhos, bronze cinzelado. 13 cm. (a maior).

**Base de licitação:** € 5



#### 613 • Batente de porta

ferro patinado, em forma de mão. Dim.: 15 cm.

**Base de licitação:** € 5



#### 614 • Caixa de costura em miniatura "Livro"

couro gravado, metal e outros materiais, decoração policromada e dourada, interior com quatro compartimentos com material de costura, séc. XIX/XX, sinais de uso e pequenos defeitos. Dim.- 3,5 x 8 x 4,5 cm

**Base de licitação:** € 20



#### 615 • Duas molduras

madeira, uma dourada, vestígios de insectos xilófagos. Dim. - 93 x 58 cm

**Base de licitação:** € 10



#### 616 • Seis molduras

madeira, duas em madeira dourada, uma com vidro e aplicação "Coroa" em metal amarelo, séc.XIX/ XX, faltas e defeitos. Dim. - 68 x 52 cm (maior)

**Base de licitação:** € 30



#### 617 • Duas molduras

bronze e vidro, uma encimada com coroa real, faltas e defeitos. Dim. - 27x18 cm. (maior)

**Base de licitação:** € 20



**618 • "Salazar"**

escultura em barro pintado, assinado R. SOARES, séc. XX. Dim. - 17 cm.

**Base de licitação:** € 25



**619 • Cachimbo Suíço**

15x8 cm.

**Base de licitação:** € 5



**620 • Quatro cachimbos**

materiais diversos, séc. XX, faltas e defeitos. Dim. - 17,5 cm

**Base de licitação:** € 10



**621 • "Figura feminina" - MANUEL RIBEIRO DE PAVIA (1910-1957)**

gravura sobre papel, assinada e datada de 1934, numerada 7/50, pequenos picos de acidez. Dim. - 34 x 24 cm

**Base de licitação:** € 30



**622 • Três quadros**

com três menus, cada, do navio 'Rotterdamsche Lloyd', decorados com peixes, séc. XX, manchas de humidade. Dim. - 24,5x54 cm.

**Base de licitação:** € 50



**623 • "Bailarinas"**

par de estampas coloridas sobre papel, séc. XX. Dim. - 17,5x12 cm.

**Base de licitação:** € 20



**624 • Seis molduras diversas**

madeira entalhada policromada, séc. XX, faltas e defeitos. Dim. - 4,5x32 cm.

**Base de licitação:** € 20



**625 • Três molduras**

madeira, duas com aplicações em metal. Séc. XIX/XX, faltas. 51x40,5 cm. (maior)

**Base de licitação:** € 20



**626 • Torre meteorológica**

em madeira e outros materiais, séc. XX. Dim. - 17,5 cm.

**Base de licitação:** € 20



**627 • Pulverizador de insectos**

em folha de metal litografada, séc. XX. Vestígios de ferrugens. Dim. - 48 cm.

**Base de licitação:** € 20



**628 • Cantil e duas bolsas**

metal e couro, séc. XX, sinais de uso diversos. Dim. - 29x17,5x7 cm. (cantil)

**Base de licitação:** € 10



**629 • Cantil militar**

metal esmaltado com protecção em tecido de feltro. Pequenas faltas. 20x15.

**Base de licitação:** € 20



**630 • Militar - cinto de gala de Marinha**

Tecido, fio do ouro e latão. Dim. - 97 cm.

**Base de licitação:** € 20



**631 • "Nuno Álvares Pereira"**

base em mármore, com placa de Homenagem dos Oficiais E.P.I ao Tenente Coronel Avelino Barbieri Cardoso, Janeiro de 1953, escultura em bronze dourado. Dim. - 23 x 8 x 7 cm

**Base de licitação:** € 50



**632 • Camisa da Mocidade Portuguesa**

Camisa de rapaz, medida 33, completa e como nova.

**Base de licitação:** € 40



**633 • Brasão de armas de Espanha nacionalista**

Armas da Espanha franquista, madeira policromada. Faltas. 13x7,5 cm

**Base de licitação:** € 30



**634 • Conjunto de 30 guiões militares**

de diversas unidades. 30,5 cm., altura média.

**Base de licitação:** € 40



**635 • Dois budas**

porcelana da China, decoração policromada, séc. XX, pequenos defeitos.

Dim. - 9,5 cm (maior)

**Base de licitação:** € 20



**636 • Duas Snuff bottles**

porcelana da China, decoradas com motivos florais e paisagem a azul, uma marcada, séc. XX. Dim. - 7 (maior)

**Base de licitação:** € 30



**637 • Duas Snuff bottles**

porcelana da China, decoradas com motivos florais a azul, séc. XX, pequenos defeitos. Dim. - 7 (maior)

**Base de licitação:** € 30



**638 • Onze budas**

porcelana da China em parte vidrada. Dim. - 5 cm., em média.

**Base de licitação:** € 30

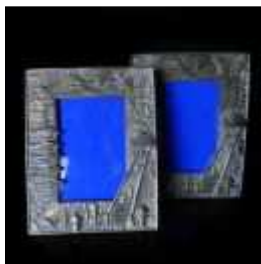

**639 • Par de molduras**

bronze, decoradas com motivos chineses, pequenos defeitos. Dim. - 20 x 16 cm.

**Base de licitação:** € 25



**640 • Fita de suspender**

seda pintada à mão, "flores", assinada com monograma, séc. XX, pequenos defeitos. Dim. - 148 cm.

**Base de licitação:** € 10



**641 • Três aventais**

sendo um de criada, algodão, renda e outros materiais, séc. XIX/XX, pequenos defeitos. Dim. - 155 x 47 cm.

**Base de licitação:** € 20



#### 642 • Quimono

seda bordada a fio de seda com paisagem e flores, Japão, séc. XX, sinais de uso. Dim. - 125x128 cm.

**Base de licitação:** € 50



#### 643 • Três toalhas e cinco guardanapos ZARA HOME

100% algodão com padrão florido, com etiqueta, em bom estado. Dim.- 50 x 160 cm (toalhas)

**Base de licitação:** € 10



#### 644 • Smoking

preto, marcado "Galeria de Paris", Portugal, séc. XX, pequenos defeitos. Dim. - 46 cm (cintura), 104 cm (perna)

**Base de licitação:** € 80



#### 645 • Vestido e bolero vintage

seda estampada, séc. XX, sinais de uso. Dim. - 55x43 cm. (bolero)

**Base de licitação:** € 10



#### 646 • Balde "Disney"

folha metálica litografada, com marca oficial "Walt Disney Productions", França, anos 50, pequenos defeitos e oxidação. Dim.- 21 x 12 cm

**Base de licitação:** € 10



#### 647 • Serviço de café em miniatura

metal comum, séc. XX, na caixa de origem. Dim.4,5 cm (bandeja)

**Base de licitação:** € 10



#### 648 • Caixa com diversos brinquedos e roupas de boneca

faiança, folha pintada e outros materiais, sendo terrina com travessa, jarros, balde, registos, entre outros, séc. XX. Dim. - 14x10 cm. (travessa)

**Base de licitação:** € 20



#### 649 • Caixa de música manual

madeira lacada e pintada, decoração "cena galante" e "figura ao piano", movimento manual, pequenas faltas e defeitos. Dim.- 5 x 8,5 cm

**Base de licitação:** € 20





**650 • Modelismo - Conjunto de três modelos de avião.**  
sendo um quadrimotor Dinky Toys. 15x18 cm., o maior.  
**Base de licitação: € 30**



**651 • Uniforme de fantasia para criança**  
inspirado nos uniformes ingleses. Dolman com charlateiras e calças.  
**Base de licitação: € 30**



**652 • Quimono**  
seda bordada a fio de seda, etiqueta 'K. D. M. Made in Japan', séc. XX, sinais de uso. Dim. - 38x89 cm.  
**Base de licitação: € 20**



**653 • Três mantilhas**  
renda, séc. XX, sinais de uso. Dim. - 102x93 cm. (maior)  
**Base de licitação: € 30**



**654 • Colcha**  
fio de algodão, padrão com motivos orientais, com franjas, Oriente, séc. XX. Dim. - 2216x260 cm.  
**Base de licitação: € 20**



**655 • Duas colchas e corte de pano**  
seda selvagem bordada com folho e seda adamascada, séc. XIX/XX, sinais de uso. Dim. - 248x270 cm. (maior)  
**Base de licitação: € 20**



**656 • Colcha**  
veludo com franjas, Oriente, séc. XX, sinais de uso. Dim. - 320x200 cm.  
**Base de licitação: € 15**



**657 • "Avião" e "Lata" - IVAN PINHEIRO (1946-)**  
duas provas de autor, assinadas e datadas 10/2016, com dedicatória. Dim.  
- 27 x 41cm (cada)  
**Base de licitação: € 10**



**658 • "Brasão de Vila Franca"**

gravura colorida sobre papel, séc. XX, pequeno rasgão e pequenas manchas. Dim. - 25 x 15 cm

**Base de licitação:** € 10



**659 • "Cena galante"**

bordado a fio de seda, em parte pintado, assinatura ilegível, séc. XIX/XX, faltas e defeitos. Dim. - 33 x 34 cm.

**Base de licitação:** € 30



**660 • "Sem título" - PEDRO ROCHA (1945-)**

serigrafia sobre papel, assinada e numerada 33/50, séc. XX. Dim. - 51 x 41 cm

**Base de licitação:** € 25



**661 • "Paisagem"**

óleo sobre tecido, assinado, séc. XX. Dim. - 42 x 78 cm

**Base de licitação:** € 5



**662 • Duas garrafas e dois potes**

porcelana e cerâmica, Portugal, séc. XX. Defeito. Dim. - 31 cm. (maior)

**Base de licitação:** € 30



**663 • Par de mostardeiras**

porcelana francesa, decoração floral. Dim. 5,3x6,3 cm.

**Base de licitação:** € 20



**664 • Jarra, pote, caixa com tampa e taça**

faiança das Caldas da Rainha, algumas marcadas, séc. XX, defeitos. Dim. - 6x11 cm. (pote)

**Base de licitação:** € 50



**665 • Prato coberto**

porcelana da China, decoração policromada "flores", asas relevadas, marcada na base, séc. XX, sinais de uso. Dim.- 16 x 25,5 cm

**Base de licitação:** € 25



**666 • Terrina sem tampa e caixa**

porcelana da China, decoração 'Cantão' e vegetalista, respectivamente, a azul e branco, defeitos. Dim. - 18 cm.

**Base de licitação:** € 40



**667 • Par de placas**

madeira entalhada, decoração Oriental vazada, séc. XX, pequenos defeitos. Dim. - 60 x 40 cm

**Base de licitação:** € 150



**668 • Quatro borlas**

tecidos diversos, Índia (?), faltas e defeitos. Dim.- 44 cm

**Base de licitação:** € 10



**669 • Corte de lamé dourado**

séc. XX. Dim. - 360x128 cm.

**Base de licitação:** € 10



**670 • Três cortes de tecido estampado**

**Base de licitação:** € 30



**671 • Pano de frente de altar com bordado de Castelo Branco**

algodão e fio de seda, com franjas, pequenas manchas. Dim. - 170x57 cm.

**Base de licitação:** € 150



**672 • Rolo de tecido**

algodão estampado com flores, marca TRAVIATA, séc. XX.

**Base de licitação:** € 20



**673 • Colcha**

tecido adascado bordado com flores e folho em tecido aplicação de galã em fio de prata, séc. XIX/XX, sinais de uso. Dim. - 182x234 cm.

**Base de licitação:** € 20



#### 674 • Cortina e par de sanefas

seda bordada a fio de seda com garças, flores e bambú, Oriente séc. XX.  
Dim. - 260 - 70 cm. (cortina)

**Base de licitação:** € 20



#### 675 • Quimono

seda bordada, com dois lados reversíveis, Oriente, séc. XX. Dim. - 108 Cm. (comprimento)

**Base de licitação:** € 20



#### 676 • Grupo escultórico Porcelana da China

com defeitos

**Base de licitação:** € 100



#### 677 • Par de Cães de Foo

porcelana da China vidrada a azul, séc. XX. Dim. - 31 cm.

**Base de licitação:** € 30



#### 678 • Jarra

metal, cloisonné, decoração policromada "Flores", China, séc.XX. Dim. - 15 x 8 cm

**Base de licitação:** € 20



#### 679 • Prato de grandes dimensões

cerâmica da China, decoração policromada "Pássaros" e "Flores", bordo sem vidrado, marcado, séc. XX, bordo partido e colado. Dim. - 37 cm

**Base de licitação:** € 20



#### 680 • Jarrão

porcelana da China, decoração policromada "Flores", séc. XX. Dim. - 31 cm

**Base de licitação:** € 20



**681 • "Sem título"**

óleo sobre tela, assinado, séc. XXI. Dim. - 46 x 38 cm

**Base de licitação:** € 5



**682 • "Barco e Castelo de areia"**

duas impressões, séc. XX. Dim. - 19 x 19 cm

**Base de licitação:** € 5



**683 • "Couce de cavalo" - ISABEL PADRÃO (1962-)**

serigrafia sobre papel, assinada, datada de 1989 e numerada 16/20. Dim. - 54 x 40 cm

**Base de licitação:** € 10



**684 • Prato**

faiança, decoração com monograma coroado, séc. XX, faltas e defeitos. Dim. - 24 cm

**Base de licitação:** € 10



**685 • Prato**

porcelana da China, decoração policroma com cena do quotidiano ao centro, séc. XIX/XX. Dim. - 24,5 cm.

**Base de licitação:** € 60



**686 • Mahjong**

estojo com 5 gavetas, em cânfora e metal, com diversas peças em baquelite e osso e ainda com as quatro régua de madeira, China, séc. XX, Sinais de uso e faltas. Dim. - 16,5x25x17 cm. (estojo)

**Base de licitação:** € 40



**687 • Dois jogos de dominó**

peças em osso com caixa em madeira, ambos com 28 peças, séc. XX, sinais de uso. Dim. - 5 x 17 x 6 cm (caixa)

**Base de licitação:** € 10



**688 • Bandolim**

materiais diversos, caixa com interior revestido a feltro vermelho, marcado "Santos Beirão, Lda.", faltas e defeitos, séc. XX. Dim. - 63 x 25 cm

**Base de licitação:** € 80





**689 • Caixa com verruma e treze brocas**

madeira e metal, caixa com chave, séc. XX. Vestígios de ferrugem. Dim. - 13 x 40 x 22 cm. (caixa)

**Base de licitação:** € 30



**690 • Cavalo baloiço de brincar, séc. XX**

ferro e madeira pintada, séc. XX, pequenos defeitos. Dim. - 49 x 70 x 34 cm

**Base de licitação:** € 30



**691 • Carrinho de brincar**

madeira pintada e outros materiais, séc. XX, faltas e defeitos. Dim. - 63 x 50 x 30 cm

**Base de licitação:** € 60



**692 • Brinquedo "Merry Go Round"**

em folha litografada, na caixa original, Índia, séc. XX (anos 70), defeitos, sem chave. Dim. - 11,5 x 17 x 11,5 cm. (caixa)

**Base de licitação:** € 50



**693 • Três bonecas chinesas**

borracha, tecido e outros materiais, com trajes tradicionais, séc. XX, faltas e defeitos. Dim.- 31 cm

**Base de licitação:** € 20



**694 • Capa de caixa de fósforos**

prata, decoração gravada e relevada com flores, sem marcas ao abrigo do decreto lei 44/2016 de 18 de Agosto, trabalho oriental. Peso: 35,9 g. ; Dim. - 6 x 4 x 2 cm

**Base de licitação:** € 15



**695 • Cinzeiro "Lembrança visita Terço Legrão Mafra"**

prata de 833 milésimos, rebordo decorado com volutas e concheados e centro com brasão da Vila de Mafra em esmalte e inscricção, contraste do Porto (1938-1984), amolgadelas. Peso: 27,3 g.Dim.- 11 cm.

**Base de licitação:** € 20



**696 • Par de botões de punho**

metal e pedra de fantasia, séc. XX, com estojo, faltas e defeitos no estojo. Dim.-2,5 cm

**Base de licitação:** € 10



**697 • Campainha, carimbo e moldura**

bronze e metal amarelo, com decoração relevada com volutas, carimbo com cabo em madeira e moldura, séc. XX, sinais de uso, faltas e defeitos, oxidação. Dim.- 17 x 8 cm (carimbo)

**Base de licitação:** € 10



**698 • Prato - GECAZO**

estanho, decoração relevada com brasão de armas de Wiltz, marcado, séc. XX. Dim.- 22 cm.

**Base de licitação:** € 5



**699 • Terrina**

cerâmica da Fábrica Viúva Lamego, decoração policromada "Pássaros", marcada, séc. XX, craquelé. Dim. - 22 x 28 x 19 cm

**Base de licitação:** € 40



**700 • Terrina com travessa, mostardeira com travessa e colher, saladeira e saleiro**

faiança de SACAVÉM, decoração vegetalista em tons ocre, marcados, séc. XIX, restauros e craquelé. Dim.: 40 cm. (travessa)

**Base de licitação:** € 50



**701 • Nove pratos**

faiança da Fábrica de Massarelos, decoração "Estátua", séc. XIX, defeitos. Dim. - 24 cm

**Base de licitação:** € 20



**702 • Travessa prato e pires**

faiança portuguesa, decoração "Estátua" e "Vista", marcas diversas, séc. XIX, esbeiçadela, um gatado. Dim. - 23 x 30 cm (travessa)

**Base de licitação:** € 15



**703 • Penico**

faiança de SACAVÉM, decoração policroma vegetalista, marcado. Desgastes. Dim. - 14x21 cm.

**Base de licitação:** € 30



**704 • Taça**

cerâmica SECLA, decoração simulando concha, marcada. Dim. - 6,5x17 cm.

**Base de licitação:** € 10



**705 • Prato falante "Galo"**

faiança, decoração policromada, séc. XX, faltas e defeitos. Dim. - 22,5 cm

**Base de licitação:** € 20



**706 • Base para garrafa**

casquinha, séc. XX, pequenos defeitos. Dim. - 5 x 10 cm

**Base de licitação:** € 20



**707 • Três bandejas para bolo**

casquinha e metal comum, séc. XX, pequenas faltas e defeitos. Dim. - 42 cm (maior)

**Base de licitação:** € 30



**708 • Prato coberto**

metal prateado, séc. XX, defeitos. Dim. - 23,5 cm.

**Base de licitação:** € 0



**709 • Manteigueira**

metal, decoração floral relevada, desgastes. Dim.: 12 cm.

**Base de licitação:** € 10



**710 • Pulseira**

metal relevado, séc. XX. Dim.- 20 cm

**Base de licitação:** € 8



**711 • Três toalhas de jantar**

etamine com bordado a ponto cruz, séc. XX, sinais de uso. Dim. - 145 x 145 cm

**Base de licitação:** € 20



**712 • Quatro toalhas de chá**

etamine bordado a ponto cruz, séc. XX. Dim. - 90 x 90 cm (a maior)

**Base de licitação:** € 10



**713 • Catorze naperons**

renda e croché. Dim. - 57 x 57 cm (maior)

**Base de licitação:** € 5



**714 • Manta**

pele de cabra com apegamentos, séc. XX (anos 60), pequenos defeitos.

Dim. - 236 x 160 cm

**Base de licitação:** € 60



**715 • Casaco Astracã**

astracã, séc. XX. Dim. - 82 x 50 cm

**Base de licitação:** € 60



**716 • Casaco de senhora**

astracã cinzento, séc. XX. Dim. - 83,5x45 cm.

**Base de licitação:** € 100



**717 • Porta-revistas**

madeira, dois compartimentos, pés de garra, séc. XX. Dim. - 56 x 47 x 33 cm

**Base de licitação:** € 30



**718 • Mala de viagem**

estrutura em cartão e couro, fechos em metal, interior forrado com tabuleiro, séc. XX, sinais de uso, faltas e defeitos. Dim. - 32 x 94 x 56 cm

**Base de licitação:** € 30



**719 • Móvel para pautas de música**

madeira lacada, decoração oriental, defeitos. Dim. - 87 x 38 x 50 cm

**Base de licitação:** € 30



**720 • Cadeira de bebé**

madeira pintada, com rodinhas, séc. XX, pequenas faltas e defeitos. Dim. - 56 x 78 x 50 cm (baixa)

**Base de licitação:** € 20



**721 • Par de cadeiras italianas**

estrutura em metal e cadeira em PVC, séc. XX, sinais de uso. Dim. - 83 x 49 x 50 cm

**Base de licitação:** € 60



**722 • Arca de cânfora**

madeira entalhada com ferragens em metal, de pequenas dimensões, séc. XX, Oriental. Dim.: 16 x 30 x 19 cm.

**Base de licitação:** € 40



**723 • Seis guardanapos**

linho com aplicações de renda. Dim. - 23 x 23 cm (dobrado)

**Base de licitação:** € 5



**724 • Quatro esferas**

madeira, séc. XX. Dim. - 12 cm

**Base de licitação:** € 20



**725 • Base**

ardósia, gravada V.C., séc. XX, pequenos defeitos. Dim. - 138 x 35 cm

**Base de licitação:** € 20



**726 • Tabuleiro oval**

chapa metálica, pintada, com embutidos, decoração floral. Dim. - 57 x 71 cm

**Base de licitação:** € 40



**727 • Taça**

vidro opalino, bordo ondulado, decoração floral policroma com cena galante no fundo. Dim. - 15 cm.

**Base de licitação:** € 40



**728 • Jarra**

vidro opalino pintado, decoração floral policroma com dourados, séc. XX, esbeixadelas. Dim. - 33 cm.

**Base de licitação:** € 50





**729 • Cinco frascos de farmácia**

vidro castanho, com etiquetas de papel, séc. XX. Dim. - 25 x 10 cm (o maior)

**Base de licitação:** € 35



**730 • Quatro frascos de farmácia**

vidro castanho, com etiquetas de papel, séc. XX. Dim. - 20 x 8 cm

**Base de licitação:** € 20



**731 • Saleiro e mostardeira**

saleiro em faiança SECLA, mostardeira em faiança da fábrica Bordallo Pinheiro, decoração policromada naturalista, ambas as peças marcadas, séc. XX, pequenas faltas e defeitos. Dim.- 7,5 x 14 x 12 cm

**Base de licitação:** € 30



**732 • Bacia**

faiança de SACAVÉM, decoração floral, marcada (1910-1972), craquelê e pequenas falhas. Dim. - 12x33,5 cm.

**Base de licitação:** € 40



**733 • Dois pratos falantes "Amo-te Rosa" e "Vivam os noivos"**

faiança, decoração policromada, séc. XX, faltas e defeitos. Dim. - 22 cm

**Base de licitação:** € 40



**734 • Dois pratos "Casarios"**

faiança, decoração policromada, séc. XX, faltas e defeitos, um partido e colado. Dim. - 23 cm

**Base de licitação:** € 30



**735 • Prato "Galo"**

faiança, decoração policromada, séc. XX, cabelo. Dim. - 35 cm

**Base de licitação:** € 40



**736 • Dois pratos falantes "Amor" e "Gostas de mim?"**

faiança, decoração policromada, séc. XX, pequenos defeitos, cabelo. Dim. - 22 cm

**Base de licitação:** € 30



**737 • Dois pratos "Galo"**

faiança policromada, séc. XX, faltas e defeitos. Dim. - 30 cm

**Base de licitação:** € 30



**738 • Cinco frascos de farmácia**

vidro castanho, com etiquetas de papel, séc. XX. Dim. - 25 x 10 cm (o maior)

**Base de licitação:** € 35



**739 • Vinte e sete tampas de frascos de farmácia**

vidro castanho, tamanhos diversos, faltas e defeitos. Dim. - 8,5 x 6,5 cm (a maior)

**Base de licitação:** € 10



**740 • Copo e caneca**

vidro azul pintado e dourado, estilo Mary Gregory, séc. XIX/XX, pequenos defeitos. Dim.- 10 x 7,5 cm

**Base de licitação:** € 20



**741 • Dama antiga**

escultura em vidro opalino moldado e pintado. Falhas. Dim. - 13,5 cm.

**Base de licitação:** € 30



**742 • Queijeira**

crystal com decoração gravada, séc. XX. Dim. - 24,5 cm. (prato)

**Base de licitação:** € 40



**743 • Dois anciões**

biscuit policromada, decoração ao estilo chinês, séc. XX, pequenas faltas e defeitos. Dim. - 14 cm

**Base de licitação:** € 20



**744 • Jarrão**

porcelana da fábrica da Vista Alegre, decoração policromada e dourada, marca nº 31 em uso de 1924 a 1947. Dim. - 37 cm.

**Base de licitação:** € 40



**745 • Três aneleiras, chávena com pires e aneleira cisne**

porcelana da fábrica Vista Alegre, decoração policromada e dourada, marcas diversas. Dim. - 7 x 9 cm (aneleira cisne)

**Base de licitação:** € 10



#### 746 • Par de talhas

porcelana da fábrica da Vista Alegre, decoração a cobalto e dourado "laças e grinaldas", marca nº 42 (2004). Dim.- 32 cm

**Base de licitação:** € 150



#### 747 • Covilhete e cremeira

porcelana da fábrica da Vista Alegre, decoração policromada e dourada "Samatra", marcados (1980-1992). Dim.: 17,5 cm.

**Base de licitação:** € 10



#### 748 • Dois cinzeiros modernistas

porcelana da fábrica da Vista Alegre, decoração policromada , um com vidrado iridiscente, marca nº 30 (1924), com inscrição "Sevres 1924", defeitos, craquelé, um com cabelos. Dim.- 2,5 x 8 x 8 cm

**Base de licitação:** € 10



#### 749 • Azulejo - SIZA VIEIRA (1933-)

fábrica Viúva Lamego, assinado e datado de 96, pequenos defeitos e esbeaçadela. Dim.- 14 x 14 cm

**Base de licitação:** € 40



#### 750 • Prato "Rapaz com o Mundo" - FERNANDO LANHAS (1923-2012)

porcelana da Oficina Real, decoração policromada e dourada, marcado, exemplar 009/250. Dim. - 30,5 cm

**Base de licitação:** € 60



#### 751 • Prato de bolo

porcelana FRANK HAVILAND LIMOGES, decoração a azul e dourado, com bordo recortado e relevado e base vazada, marcado, séc. XX (1ª metade), faltas e defeitos. Dim. - 5 x 23 cm.

**Base de licitação:** € 5



#### 752 • Quatro pratos "The Birds of America"

faiança, decoração policromada "Passaros", pintados a mão baseados nos verdadeiros desenhos de John James Audubon, Inglesa, séc.XX, sinais de craquele. Dim. - 26,5 cm

**Base de licitação:** € 10



#### 753 • Oito azulejos

vidrados e polocromados, séc.XIX, pequenos desfeitos. Dim. - 13,5 x 13,5 cm.

**Base de licitação:** € 30



**754 • Prato**

barro, decoração policromada, séc. XX, faltas e defeitos. Dim. - 31 cm

**Base de licitação:** € 20



**755 • Prato "Galo"**

faiança, decoração policromada, marcado "Olaria de Alcobaça", séc. XX, pequenos defeitos. Dim. - 23 cm

**Base de licitação:** € 20



**756 • "Negro com Tambor"**

escultura em cerâmica pintada, séc. XX, pequenos defeitos. Dim. - 27 cm.

**Base de licitação:** € 20



**757 • Prato brasonado**

faiança, decoração esponjada, reserva ao centro com Brasão, séc. XIX/XX, pequenos defeitos. Dim. - 20 cm

**Base de licitação:** € 30



**758 • Chávena almoçadeira com travessa**

porcelana Vista Alegre, decoração 'Árvores' a azul, bege e dourado, marca nº22 em uso entre 1881 e 1921, desgastes. Dim. - 24,5x22 cm. (travessa)

**Base de licitação:** € 20



**759 • Búfalo**

escultura em jade com base em madeira, pequenos defeitos. Dim. - 7,5x14 cm.

**Base de licitação:** € 180



**760 • Paliteiro JACINTA**

barro policromado, assinado, séc. XX, faltas e defeitos. Dim. - 12 x 8 x 10 cm

**Base de licitação:** € 10



#### 761 • "Figuras"

duas esculturas em papier-maché policromado, assentes em bases de madeira, séc. XX, uma figura com o braço partido e colado. Dim. - 12 x 7 x 5,5 cm.

**Base de licitação:** € 80



#### 762 • Três brinquedos

sendo dois jogos de bolso, portugueses, e pince-nez humorístico, metal e outros materiais. Dim. - 8x4,5 cm. (pince-nez)

**Base de licitação:** € 25



#### 763 • Caixa com pequenos brinquedos diversos

folha litografada policromada, alguns marcados "Torino", séc. XX, faltas e defeitos. Dim.- 9 cm. (maior)

**Base de licitação:** € 20



#### 764 • Boneca com baú e roupas MARIQUITA PEREZ

boneca bem papelão, marcada no final das costas MARIQUITA PEREZ IX L VIII, com baú e várias roupas, na sua maioria marcadas, Espanha, séc. XX, defeitos num dedo da mão. Dim.- 47 cm

**Base de licitação:** € 150



#### 765 • Dois pratos "Arte Nova" e "Carro"

faiança, decoração policromada, séc. XX, faltas e defeitos, um partido e colado. Dim. - 22,5 cm

**Base de licitação:** € 30



#### 766 • Duas caixas, duas taças e quatro travessas pequenas

porcelana europeia e da China, decorções e marcas várias. Craquelê. Dim. - 22,5x14,5 cm. (travessa maior)

**Base de licitação:** € 10



#### 767 • Serviço de café

porcelana da Vista Alegre, com bule, leiteira, açucareiro e seis chávenas com pires, decoração relevada com dourados, marca em uso no séc. XX (1947-1968). Sinais de uso. Dim. - 21 cm. (bule)

**Base de licitação:** € 30



#### 768 • Prato Iznik

porcelana da fábrica da Vista Alegre, decoração inspirada na colecção do Museu C. Gulbenkian, marca nº 34 em uso de 1971 a 1980. Dim. - 32 cm.

**Base de licitação:** € 30





#### 769 • Taça e prato

porcelana da fábrica NG - oficina de porcelanas, decoração policromada e dourada "Brasão", Réplica de peças pertencentes a Fundação Oriente, séc.XX/XXI. Dim. - 5,5 x 11,5 cm

**Base de licitação:** € 5



#### 770 • Seis chávenas com pires e solitário

chávenas em porcelana SCHENKER, decoração a grisaille com motivos alusivos à história da fábrica, coleção numerada "The History", Áustria, marcadas, nas caixas de origem; Solitário em porcelana SARGADELOS, decoração policromada representando figura feminina, Galiza, marcado na base, com caixa de origem, séc. XX. Dim.- 32 cm.

**Base de licitação:** € 25



#### 771 • Tabuleiro

barro negro, falhas. Dim. - 10x41x22 cm.

**Base de licitação:** € 20



#### 772 • Prato

faiança portuguesa, decoração a azul e branco, séc. XVII/XVIII, falta no bordo. Dim. - 34,5 cm

**Base de licitação:** € 40



#### 773 • Dois pratos "Galos"

faiança, decoração policromada, séc. XX, pequenos defeitos. Dim. - 19,5 cm

**Base de licitação:** € 20



#### 774 • Dois pratos e um pires

faiança da Real Fábrica de Sacavém, decoração "Estátua", marcados (1894-1909), esbeçadelas e cabelos, sinais de humidade. Dim. - 23 cm (diâmetro)

**Base de licitação:** € 10



#### 775 • Saleiro e Pimenteiro "patos"

porcelana da fábrica da Vista Alegre, decoração policromada e dourada "Imari", marca nº 36 (1980-1992). Dim. - 5 x 4 cm

**Base de licitação:** € 10



#### 776 • Terrina e prato

**Base de licitação:** € 20



#### 777 • Prato e duas taças

porcelana ARTIBUS, decoração policroma com dourados, marcados, séc. XX. Dim. - 21 cm. (prato)

**Base de licitação:** € 10



**778 • Dois pratos "Pássaro" e "Flores"**

faiança, decoração policromada, séc. XX, faltas e defeitos. Dim. - 21 cm

**Base de licitação:** € 40



**779 • Bacio**

faiança portuguesa, decoração estampilhada floral, séc. XX, faltas e defeitos. Dim. - 17x21 cm.

**Base de licitação:** € 20



**780 • Dois pratos falantes "Amo-te muito" e "Sempre teu amor"**

faiança, decoração policromada, séc. XX, pequenas faltas e defeitos. Dim. - 21,5 cm

**Base de licitação:** € 40



**781 • Três frascos de farmácia**

vidro castanho, com etiquetas de papel, séc. XX, um com gargalo estalado. Dim. - 24 x 9,5 cm (o maior)

**Base de licitação:** € 25



**782 • Quatro frascos de farmácia**

vidro castanho, com etiquetas de papel, séc. XX. Dim. - 25 x 10 cm

**Base de licitação:** € 30



**783 • Licoreiro e seis cálices**

vidro lapidado e gravado "flores", séc. XX, sinais de uso. Dim.- 21 cm (licoreiro)

**Base de licitação:** € 40



**784 • Taça**

vidro e pasta de vidro em tons de verde e amarelo, séc. XX. Sinais de uso. Dim. - 9,5x18 cm.

**Base de licitação:** € 20



**785 • Par de castiçais "anjos"**

porcelana ARTIBUS, decoração floral em parte relevada, velas com anjos em biscuit pintado, marcados. Dim. - 23 cm. (total)

**Base de licitação:** € 30



**786 • Prato**

porcelana da China, decoração a azul e branco, dinastia Ming, partido e colado. Dim. - 30 cm

**Base de licitação:** € 300



**787 • Pequena jarra**

porcelana da China, decoração Mandarin, com 2 asas antropomórficas, desgastes na policromia, séc. XIX. Dim. - 10,5 cm.

**Base de licitação:** € 20



**788 • Jarrão**

porcelana com asas em bronze, marcado, China, séc. XX. Dim. - 32 cm.

**Base de licitação:** € 20



**789 • Cachepot**

cerâmica pintada, decoração relevada "Escaravelho", Arte Nova, séc.XX, cabelo, pequenos defeitos. Dim. - 21 x 26 cm

**Base de licitação:** € 20



**790 • Jarra**

porcelana portuguesa, em forma de urna, marcada PORTUGAL na base. Craquelê. Dim. - 24,5 cm.

**Base de licitação:** € 20



**791 • Urna**

porcelana da Fábrica da Vista Alegre, decoração a preto e dourado "Penas", marcada nº32 (1947-1968), pega de tampa partida e colada, corpo partido e colado. Dim. - 36 x 20 cm

**Base de licitação:** € 15



**792 • Serviço de café**

porcelana do Japão, decoração com paisagem, composto por 9 chávenas e 10 pires, séc. XX, pequenas faltas e defeitos. Dim. - 6 cm (chávenas)

**Base de licitação:** € 30



**793 • Quatro pratos**

faiança, decoração policromada, séc. XX, pequenas faltas e defeitos. Dim. - 15,5 cm

**Base de licitação:** € 20



#### 794 • Saleiro, dois pires e aneadeira

porcelana da fábrica Vista Alegre, decoração policromada e dourada, "Flores, brasões e motivos náuticos", marcas diversas, séc. XX, com caixas.  
Dim. - 3,5 x 12,5 x 12,5 cm

**Base de licitação: € 20**



#### 795 • Caixa

porcelana francesa CHÂTEAU DES TROIS MOULINS L.S, decoração policromada e dourada "figuras clássicas", montagens em metal, interior decorado com flores, marcada na base, séc. XX, sinais de uso. Dim.- 10 x 16 cm

**Base de licitação: € 30**



#### 796 • Saleiro e covilhete

porcelana, Fábrica NG, decoração policromada e dourada "Brasão e Flores", Portugal, séc. XX. Dim. - 3,5 x 8,5 x 6,5 cm

**Base de licitação: € 20**



#### 797 • Duas aneiras, pote com tampa e dois copos de saké

porcelana da China, decorações várias, séc. XX, pequenas faltas e defeitos.  
Dim. - 11 cm

**Base de licitação: € 10**



#### 798 • Caixa e dois cinzeiros

metal cloisonné, decoração policromada e dourada "flores", China, séc. XX, sinais de uso, caixa com amolgadela. Dim. - 8,5 x 8 cm (a caixa)

**Base de licitação: € 20**



#### 799 • Saleiro e pimenteiro "Coelho"

faiança SECLA, decoração policromada, Portugal, marcados, séc. XX, pequenos defeitos, um com restauro na policromia. Dim.- 7 cm.

**Base de licitação: € 10**



#### 800 • Caixa e aneadeira

porcelana da fábrica da Vista alegre, decoração policromada e dourada "Flores e Vista de Lisboa", marcados, séc.XX. Dim. - 4 x 15 x 12 cm (caixa)

**Base de licitação: € 20**



#### 801 • Três caixas

porcelana da Vista Alegre, diferentes decorações e marcas, séc. XX. Dim. - 4,5x12x10 cm. (maior)

**Base de licitação: € 40**



#### **802 • Conjunto de jarras em miniatura e copo de ovo**

porcelana e madeira, decorações diversas, séc. XX, faltas e defeitos, uma das jarras partida e colada. Dim.- 6,5 cm (peças maiores)

**Base de licitação:** € 10



#### **803 • Bule, cafeteira, leiteira e açucareiro**

porcelana esmaltada da Bavaria, marca HEINRICH PORZELLAN, marcados, séc. XX. Defeito. Dim. - 18 cm. (cafeteira)

**Base de licitação:** € 80



#### **804 • Serviço de café**

porcelana esmaltada da BAVARIA, com cafeteira, leiteira, açucareiro, 12 chávenas e 12 pires, marcados. Dim. - 19 cm. (cafeteira)

**Base de licitação:** € 50



#### **805 • Dois serviços de chá e parte de serviço em miniatura**

porcelana, séc. XX, pequenas faltas e defeitos. Dim. - 7 cm (maior)

**Base de licitação:** € 40



#### **806 • Prato de Natal**

porcelana da Fábrica da Vista Alegre, decoração policromada exclusiva para a Festa de Natal de 1984, marcado. Dim.- 19 cm

**Base de licitação:** € 10



#### **807 • Aneleira "bailarina"**

figura erótica em faiança vidrada, séc. XX, braço partido e colado, desgastes no vidrado. Dim. - 23 cm.

**Base de licitação:** € 40



#### **808 • Quatro pinturas**

sobre seda representando figuras do quotidiano, Japão, séc. XX, faltas e defeitos. Dim. - 45x18 cm.

**Base de licitação:** € 40



#### **809 • Conjunto de sete pinturas sobre papel de arroz**

representando embarcações e cenas de pesca, China, séc. XX, com caixa de origem marcada com caligrafia, faltas e defeitos, uma rasgada. NOTA: em bom estado de conservação, tendo em conta a fragilidade do papel de arroz.

**Base de licitação:** € 20





#### 810 • Duas pinturas

sobre seda representando figuras femininas com criança, Japão, séc. XX, faltas e defeitos. Dim. -80x28 cm.

**Base de licitação:** € 20



#### 811 • Mantón de Manila

seda bordada a fio de seda, com franjas, decoração floral, China, séc. XX. Dim. - 237x226 cm.

**Base de licitação:** € 100



#### 812 • Militar - Canana, par de charlateiras, talim, fiadores e emblemas militares

de uniforme de Oficial de Artilharia, diversos materiais, séc. XX, faltas e defeitos. Dim.- 16 x 8 cm (canana)

**Base de licitação:** € 50



#### 813 • Par de jarras

metal. Utilização de dois invólucros de obus, guerra 1914-1918. Peças de "Arte das Trincheiras" (Trench Art), em que se ocupavam os soldados e que chegou a ter trabalho de oficina para comercialização, onde estas se inserem. Dim. - 33 cm.

**Base de licitação:** € 40



#### 814 • Par de dragonas de Cavalaria

com estojo de origem em folha metálica. 15x24 cm.

**Base de licitação:** € 40



#### 815 • Onze frutos

em marfim, trabalho do séc. XX (anos 50/60), faltas. Peso total - 916,62 grs. Dim. - 14,5 cm. (banana)

**Base de licitação:** € 100



#### 816 • Balança de ourives

caixa vitrine em madeira, balança em metal prateado, séc.XX. Dim. - 40 x 33 x 16,5

**Base de licitação:** € 40



#### 817 • Quinze esculturas femininas

marfim esculpido, África (anos 50/60). Peso: 570 grs. Dim. - 10x3 cm. (maior)

**Base de licitação:** € 40



#### 818 • "Animais" - onze esculturas

marfim esculpido, um leão, dois rinocerontes, um hipopótamo e seis elefantes, África (anos 60). Peso: 1,0 kg. Dim. - 12,5x7,5 cm. (maior)

**Base de licitação:** € 60



#### 819 • Bússola

madeira, autor J. DA SILVA. Vestígios de insectos xilófagos. Dim. - 7x4,5 cm.

**Base de licitação:** € 20



#### 820 • Bússola

Caixa de madeira e metal, França. Faltas e defeitos. Dim. - 9x9 cm.

**Base de licitação:** € 40



#### 821 • Binóculos de teatro

metal e pele, marca FLAMMARION, marcados. Faltas e defeitos, Dim. - 6,5x10 cm.

**Base de licitação:** € 10



#### 822 • Quatro binóculos de teatro e máquina fotográfica

Kodak Brownie Junior. Faltas e defeitos. 10x10x7,5 cm.

**Base de licitação:** € 70



#### 823 • Três esculturas femininas

marfim esculpido, duas assentes em bases de madeira escurecida, África (anos 50/60). Peso: 5,1kg. Dim. - 30x9 cm. (maior)

**Base de licitação:** € 280



#### 824 • Dois barcos

marfim entalhado, assentes em bases de madeira (uma amovível), China, séc. XX (50/60), falta. Peso total: 206,39 grs. Dim. - 11x20x3 cm. (maior)

**Base de licitação:** € 120



#### 825 • Elefante

marfim esculpido, base em pau preto com entalhamentos, África (anos 50/60). Peso: 1,5kg. Dim. - 13 x 23 cm.

**Base de licitação:** € 100



#### 826 • "Paisagem com pagodes"

presa em marfim esculpido com pagodes, assente em base de madeira amovível, China, séc. XX (anos 50), Peso marfim: 248,44 grs. Dim. 31,5 cm.

**Base de licitação:** € 120



**827 ▪ "Paisagem"**

presa esculpida com cenas do quotidiano, assente em base de madeira amovível, na caixa de origem em cartão, vidro e tecido, China, séc. XX (anos 50/60). Peso: 110,02 grs. Dim. - 25 cm.

**Base de licitação: € 100**



**828 ▪ Teacher's Highland Cream Scotch Whisky**

Teacher and Sons Ltd., Escócia, 1,75 l, rótulos anterior e posterior ligeiramente danificados.

Base de licitação: € 30



**829 ▪ Dimple Old Blended Scotch Whisky**

John Haig & Co. Ltd., Escócia, 75 cl., garrafa antiga, selo descolado.

Base de licitação: € 8



**830 ▪ Madeira Malvazia 1900**

Base de licitação: € 250



**831 ▪ Dalva Porto Vintage 1991**

engarrafado em 1994, C. da Silva Vinhos S.A., 75cl

Base de licitação: € 20



**832 ▪ Strathconon 12 years Single Malt Whisky**

Escócia, garrafa antiga com ligeira perda.

Base de licitação: € 45



**833 ▪ Royal Salute Scotch Whisky**

Chivas Brothers Ltd., Escócia, 70 cl., garrafa em grés, antiga, na sua embalagem original

Base de licitação: € 20



**834 ▪ Croft Vintage Port 1970**

engarrafado em 1972

Base de licitação: € 20



**835 ▪ Verdelho Madeira 1913**

Base de licitação: € 180



**836 ▪ Royal Salute 21 years old**

Chivas Brothers Ltd., garrafa de grés antiga, com sinais de humidade.

Base de licitação: € 30



**837 ▪ Johnnie Walker Black Label Old Scotch Whisky**

Johh Walker & Sons Ltd., Escócia, 1 lt., garrafa antiga com ligeira perda.

Base de licitação: € 10



**838 ▪ Logan 12 anos De Luxe Scotch Whisky**

White Horse Distillers Ltd, Escócia, 75 cl, garrafa antiga com selo rasgado.

Base de licitação: € 10



**839 ▪ Crown Royal Canadian Whisky**

Joseph E. Seagram & Sonss Ltd., Canadá, 710 ml., garrafa antiga, na sua embalagem original.

Base de licitação: € 10



**840 ▪ Madeira D'Oliveiras Reserva Verdelho 1973**

75 cl.

Base de licitação: € 80



**841 ▪ Real Vinícola 1985 Vintage Port**

75cl

Base de licitação: € 25





**842 • Covrella Aguardente Velhíssima**

A. Vaz Marques da Cruz, Portugal.

**Base de licitação: € 20**



**843 • Peter Dawson "Special" Blended Scotch Whisky**

Peter Dawson Ltd., Escócia, garrafa antiga, de grandes dimensões, com ligeira perda.

**Base de licitação: € 25**



**844 • Taça de três pés**

prata de 833 milésimos, decoração com estrias, contraste do Porto (1938-1984). Peso: 514,7 g. ; Dim. - 7 x 24,5 cm

**Base de licitação: € 240**



**845 • Salva**

prata francesa de 950 milésimos, centro cinzelado com reserva, marca de garantia de teor (1878-1973), pequenos defeitos. Peso: 613,63 ; Dim. - 30 cm

**Base de licitação: € 280**



**846 • Par de castiçais**

casquinha, decoração relevada com frisos geométricos, séc. XX, sinais de uso, pequenos riscos. Dim.- 27 cm

**Base de licitação: € 25**



**847 • Base de galheteiro com uma galheta**

galheta em vidro, base de galheta em metal prateado, decoração relevada com flores, marcada, séc. XX, sinais de uso, oxidação. Dim.- 24 x 18 x 7 cm

**Base de licitação: € 15**



**848 • Parte de faqueiro**

alpaca, 8 colheres de sopa, 7 garfos, 6 facas e 6 garfos de peixe, 7 colheres café, 6 garfos de peixe e garfo de servir, marcados, séc. XX, pequenos defeitos. Dim. - 20 cm (maior)

**Base de licitação: € 25**



#### 849 ▪ Caixa de música

metal amarela, cravejado com pérolas barrocas fantasia e vidros, corpo oitavado assente em quatro pés de inspiração vegetalista, marcada W. GERMANY. Dim. - 13 x 6 x 6 cm

**Base de licitação:** € 25



#### 850 ▪ Suporte de garrafa

casquinha, simulando cesto. Séc. XX. Dim. - 16,5x24x10 cm.

**Base de licitação:** € 20



#### 851 ▪ Serviço de chá e café

casquinha, conjunto composto por bule de café, bule, leiteira, açucareiro e tabuleiro, séc. XX, Alemanha, pequenos defeitos. Dim. - 17 cm (bule de café)

**Base de licitação:** € 60



#### 852 ▪ Par de canecas gregas "Margo"

metal relevado com motivos clássicos, marcadas séc. XX, pequenos defeitos. Dim.- 8 x 10 cm

**Base de licitação:** € 20



#### 853 ▪ Vinte cinco facas

cabos em casquinha, composto por; dez facas de carne e quinze facas de sobremesa, séc. XX, sinais de uso. Dim. - 25,5 (faca de carne)

**Base de licitação:** € 25



#### 854 ▪ Duas chávenas e dois pires

porcelana da fábrica da Vista Alegre, decoração a azul e dourado "Brasão de Armas de El-Rei D. Fernando II", marca nº 36 (1980-1992), com marca de acabamento manual, edição limitada de 1000 peças. Dim.- 11,5 cm (diâmetro do pires)

**Base de licitação:** € 20



#### 855 ▪ Dois pratos "Anos Felizes" e "Pássaro"

faiança, decoração policromada, séc. XX, faltas e defeitos. Dim. - 23,5 cm

**Base de licitação:** € 30



#### 856 ▪ Seis pratos

faiança francesa, decoração a grissaille estampada com vistas de monumentos de Paris e friso no bordo com parras e uvas, marcados, séc. XIX/XX, sinais de uso e pequenos defeitos. Dim.- 21 cm

**Base de licitação:** € 45



#### 857 • Dois pratos

faiança, decoração policromada, séc. XX, pequenas faltas e defeitos. Dim. - 19 cm

**Base de licitação:** € 20



#### 858 • Três potes com tampa

faiança europeia, decoração a azul "flores" e "reserva com figuras", pomo da tampa relevado com forma vegetalista, faltas e defeitos, dois com tampa partida e colada. Dim.- 42 cm

**Base de licitação:** € 80



#### 859 • Dois pratos "Passarinho Trigueiro" e "És uma flor"

faiança, decoração policromada, séc. XX, faltas e defeitos, um partido e colado. Dim. - 23 cm

**Base de licitação:** € 30



#### 860 • Terrina

porcelana da Fábrica da Vista Alegre, decoração policromada e dourada "flores", marca n. 26 (1881-1921), pequenos defeitos. Dim. - 16 x 25 cm

**Base de licitação:** € 20



#### 861 • Óleo sobre tela - JAIME SILVA

Assinado e datado no verso. Dim. - 46x55 cm.

**Base de licitação:** € 100



#### 862 • "Vista de aldeia"

aguarela sobre papel, assinada, séc. XX. Dim. - 37 x 26 cm

**Base de licitação:** € 10



#### 863 • "Menina à janela" - MANUELA PINHEIRO (Séc. XX)

serigrafia sobre papel, prova de artista, com dedicatória, assinada e datada 87, manchas de humidade. Dim. - 33 x 51 cm

**Base de licitação:** € 20



#### 864 • "Le Port de la Rochelle"

gravura colorida sobre papel, séc. XX. Dim.: 52 x 72 cm.

**Base de licitação:** € 40



**865 ▪ "Menina sentada" - EGON SCHIELE (1890-1918)**

impressão sobre papel, assinada e datada de 1917. Dim. - 20 x 30 cm

**Base de licitação:** € 20



**866 ▪ "Paisagem" - XAVIER GALIZA (1943-)**

aguarela sobre papel, assinada, séc. XX. Dim. - 33 x 51 cm.

**Base de licitação:** € 80



**867 ▪ "Sem título"**

pastel seco sobre papel, assinatura ilegível, séc. XX. Dim. - 19 x 25 cm

**Base de licitação:** € 50



**868 ▪ "Sem título" - KELLY JOE KELLY**

técnica mista, assinado e datado, séc. XX. Dim. - 10 cm

**Base de licitação:** € 100

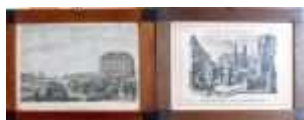

**869 ▪ Duas gravuras**

sobre papel, uma colorida, Europa, séc. XX, manchas de humidade. Dim. - 11,5x16 cm.

**Base de licitação:** € 20



**870 ▪ Coluna**

mármore, fuste canelado, base oitavada, séc. XX, pequenos defeitos. Dim. - 103 x 26 cm

**Base de licitação:** € 20



**871 ▪ Par de placas**

metal amarelo relevado com cena galante. Dim. - 15x10 cm.

**Base de licitação:** € 20



**872 ▪ Trancas de mala**

metal amarelo, uma com cadeado e chave, fabrico inglês, oxidação. Dim.- 7,5 x 10 cm (maior)

**Base de licitação:** € 5



**873 ▪ Parte de fontanário "Cabeça"**

em pedra de Ançã (?). Dim.- 23 x 10 x 12 cm

**Base de licitação:** € 50



**874 ▪ Relógio de mesa**

mecanismo mecânico, metal amarelo e baquelite, séc. XX, com redoma, mecanismo a necessitar de revisão. Dim. - 32 cm

**Base de licitação:** € 30



**875 ▪ Relógio de sol**

ardósia, ponteiro em arame, séc. XX, pequenos defeitos. Dim. - 16 x 29 x 29 cm

**Base de licitação:** € 30



**876 ▪ Candeeiro de tecto**

aro em metal relevado, saco com pingentes de vidro, séc.XX, faltas. Dim. - 87 x 26 cm

**Base de licitação:** € 60



**877 ▪ Par apliques de dois lumes**

madeira entalhada, séc.XX, pequenos defeitos. Dim. - 40 x 27 cm

**Base de licitação:** € 60



**878 ▪ Candeeiro**

estrutura em bronze relevado "Grinaldas", saco em esferas de vidro, sinais de uso. Dim. - 100 x 26 cm.

**Base de licitação:** € 200



**879 ▪ Lanterna**

bronze relevado, campânula em vidro verde, Arte Nova, séc. XX, pequenos defeitos. Dim. - 97 x 33 cm

**Base de licitação:** € 30



**880 ▪ Candeeiro de tecto**

estrutura em metal relevado, vidro moldado, séc. XX, pequenos defeitos. Dim. - 94 x 42 cm

**Base de licitação:** € 20





**881 • Candeeiro a petróleo**

vidro coalhado e metal, globo e chaminé em vidro fosco. Dim. - 69 x 20 cm

**Base de licitação:** € 30



**882 • Candeeiro de tecto**

alumínio e madeira, três lumes, com globos em vidro, Art Deco, séc. XX, alguma oxidação. Dim. - 84 x 82 cm

**Base de licitação:** € 30



**883 • Espelho de parede**

madeira entalhada pintada e dourada, com prateleira, faltas e defeitos. Dim. - 85 x 35 x 12 cm

**Base de licitação:** € 60



**884 • Mesa de apoio**

madeira folheada a raiz de nogueira, pés e laterais com entalhamentos, Romântica, séc.XIX, tampo a estalar. Dim. - 50 x 38 x 19 cm

**Base de licitação:** € 20



**885 • Cadeira**

mogno, costas e assento em tecido com franjas e pregaria, séc.XX, sinais de uso, estofos gastos. Dim. - 92 x 49 x 43 cm

**Base de licitação:** € 15



**886 • Cama**

mogno, estilo D. Maria, séc. XX, pequenos defeitos. Dim. - 157 x 100 x 200 cm

**Base de licitação:** € 30



**887 • Mesa de apoio**

madeira, com ferragens em metal amarelo, uma gaveta, pés torneados com rodízios, vestígios de insectos xilófagos. Dim. - 76 x 53 x 36 cm

**Base de licitação:** € 30



**888 ▪ Mesa de centro**

madeira, tampo e fundo redondos a formar quatro divisórias, sinais de uso. Dim. - 71 x 80 cm

**Base de licitação:** € 20



**889 ▪ Quatro cadeiras**

estrutura em madeira, tampo e costas em couro, com pregaria, sinais de uso. Dim. - 91 x 47 x 43 cm

**Base de licitação:** € 100



**890 ▪ Arca**

madeira com ferragens, puxadores em metal, pequenas faltas e defeitos. Dim. - 49 x 90 x 48 cm

**Base de licitação:** € 50



**891 ▪ Cómoda**

madeira entalhada, com quatro gavetas, ferragens em metal amarelo, estilo D. José, defeitos. Dim. - 82 x 103 x 52 cm

**Base de licitação:** € 200



**892 ▪ Mesa de apoio**

madeira, com uma porta, estilo holandês, pequenos defeitos, séc. XX. Dim. - 74 x 42 x 33 cm

**Base de licitação:** € 30



**893 ▪ Cadeira**

madeira entalhada e pintada com flores, assento em palhinha, defeitos. Dim.- 66 cm.

**Base de licitação:** € 10



**894 ▪ Frasco**

vidro verde lapidado e dourado, séc. XX, faltas e defeitos. Dim. - 26 cm

**Base de licitação:** € 20



**895 ▪ Quatro reservatórios**

vidro, séc. XX, pequenas faltas e defeitos. Dim. - 30 x 5 cm

**Base de licitação:** € 10



**896 • Conjunto de pulseiras**

vidro pintado e dourado, Índia, séc. XX, sinais de uso. Dim.- 7 cm

Base de licitação: € 30



**897 • Três frascos de farmácia**

vidro castanho, com etiquetas em papel, séc. XX. Dim. - 20 x 8 cm

Base de licitação: € 20



**898 • Taça, garrafa e cinzeiro**

cristal e vidro, séc. XX, garrafa com esbeigadela. Dim. - 12,5x24,5 cm. (taça)

Base de licitação: € 40



**899 • Dois bancos rústicos**

madeira, séc. XX, defeitos, vestígios de insectos xilófagos. Dim. - 27 x 38 cm

Base de licitação: € 40



**900 • Pele de leopardo**

séc. XX (anos 50), pequenas faltas e defeitos. Dim.-143 x 118 cm

Base de licitação: € 120



**901 • 'Veados'**

par de esculturas, madeira entalhada, séc. XX, pequenos defeitos. Dim. - 24 x 14 x 8 cm.

Base de licitação: € 10



**902 • "Escultura da fertilidade"**

madeira, decoração incisa, África, séc. XX. Dim. - 52 x 23 x 18 cm

Base de licitação: € 80



**903 • Base e dois pratos**

base em madeira entalhada com motivos zoomórficos, pratos em cobre martelado, séc. XX, pequenos defeitos. Dim.- 22 x 26 cm (base)

Base de licitação: € 20



**904 ▪ "Ancião"**

cerâmica vidrada a verde, China, séc. XX, pequenos defeitos. Dim. - 19 cm.

**Base de licitação:** € 50



**905 ▪ Caixa**

esmalte de cantão, corpo gomado com decoração floral e cena do quotidiano, séc. XIX/XX. Dim. - 4,5x5,5 cm.

**Base de licitação:** € 120



**906 ▪ Par de Cães de Foo**

porcelana da China vidrada, séc. XX. Dim.- 26 x 10 x 6 cm

**Base de licitação:** € 30



**907 ▪ Arca de cânfora**

madeira entalhada com ferragens em metal, de pequenas dimensões, séc. XX, Oriental. Dim.: 17 x 31 x 19 cm

**Base de licitação:** € 40



**908 ▪ Estante de missal**

madeira torneada e vazada, pintada, séc. XX. Defeito. Dim. - 22x38,5x30 cm.

**Base de licitação:** € 20



**909 ▪ Crucifixo**

madeira e metal, séc. XVIII, partido e colado. Dim. - 15 x 7,5 cm.

**Base de licitação:** € 40



**910 ▪ "Nossa Senhora com o menino"**

molde em gesso. Faltas. Dim. - 28 cm.

**Base de licitação:** € 50



**911 ▪ Castiçal**

metal amarelo, séc. XX, pequenas faltas e defeitos, amolgadela na base.

Dim. - 21 cm

**Base de licitação:** € 10



**912 ▪ Dois castiçais, fruteiro, chocolateira, açucareiro, mostardeira e saleiro**

vidro e metal, séc.XX, sinais de uso. Dim. - 10 x 25 cm (fruteiro)

**Base de licitação:** € 10



**913 ▪ Prato coberto e par de castiçais**

casquinha, castiçais com fuste canelado e arandelas amovíveis, séc. XX. Dim. - 15,5x28x21 cm. (prato coberto)

**Base de licitação:** € 50



**914 ▪ Par de castiçais**

casquinha, com enchimento na base, séc. XX. Dim.: 23 cm.

**Base de licitação:** € 50



**915 ▪ Tabuleiro de gradinha**

casquinha, séc. XX, pequenas faltas e defeitos. Dim. - 7 x 50,5 x 30 cm.

**Base de licitação:** € 30



**916 ▪ Salva de três pés**

casquinha alemã, decoração estampada, pés "garra e bola", marcada E.P.G.S. Dim. - 31 cm.

**Base de licitação:** € 20



**917 ▪ Catorze guardanapos**

algodão, composto por oito com bordado e seis sem bordado, sinais de uso.

Dim. - 24 x 24 cm (dobrado)

**Base de licitação:** € 5



**918 ▪ Sete naperons e oito guardanapos**

linho e algodão com bordados, um conjunto de seis guardanapos de chá, dois diversos, um conjunto de quatro naperons e outro conjunto de três.

Dim. - 45 x 36 cm (o maior)

**Base de licitação:** € 5





**919 ▪ Três cortes de astracã**

séc. XX. Dim. - 170x26 cm. (maior)

**Base de licitação:** € 10



**920 ▪ Três peles de raposa**

séc. XX, sinais de uso. Dim. - 127 cm. (maior)

**Base de licitação:** € 50



**921 ▪ Casaco de senhora**

pêlo sintético castanho com mangas e cós em pele, tamanho 46, séc. XX.

**Base de licitação:** € 50



**922 ▪ Casaco de Vison FURNKRANZ**

pêlo preto, séc. XX, em ótimo estado. Dim. - 43 x 80 cm

**Base de licitação:** € 400



**923 ▪ Aneleira, cinzeiro, paliteiro e candelabro**

prata portuguesa de 925, 833 e prata espanhola de 915 milésimos, contrastes do Porto (1938-pós-1984), marca de garantia de teor (pós-1934), faltas. Peso:141 g. ; Dim. - 10,5 cm (paliteiro)

**Base de licitação:** € 60



**924 ▪ Cesto**

prata de 833 milésimos, decoração vazada e cercadura com rosas e gomos, contraste do Porto (1938-1984). Peso: 331.77 g. ; Dim. - 30 cm

**Base de licitação:** € 150



**925 ▪ Taça**

prata martelada e revenida de 925 milésimos, contraste de Lisboa (pós-1985), assinada MARIA JOÃO BAHIA. Peso: 209.7 g. ; Dim. - 22,5 x 14 cm

**Base de licitação:** € 90



**926 ▪ Salva**

prata de 833 milésimos, decoração com volutas, contraste do Porto (1938-1984). Peso: 133.8 g. ; Dim. - 20 cm

**Base de licitação:** € 60



**927 ▪ Serviço de chá e café com tabuleiro**

casquinha, tabuleiro decorado com espelho veneziano, séc. XX, faltas e defeitos. Dim. - 51 x 26 cm (tabuleiro)

**Base de licitação:** € 100



**928 ▪ Taça**

prata com interior em prata dourada de 833 milésimos, decoração esmaltada com animais, contraste de Lisboa (1938-1984), marca de ourives ELOY LISBOA, pequenos defeitos. Peso: 110 g. ; Dim. - 5 x 11 cm

**Base de licitação:** € 50



**929 ▪ Bule**

prata de 833 milésimos, decoração com grinaldas, contraste do Porto (1938-1984), marca de ourivesaria REIS-PORTO, pequenos defeitos. Peso: 339,9 g. ; Dim. - 15 x 19 cm

**Base de licitação:** € 150



**930 ▪ Taça**

prata de 833 milésimos, frisos cinzelados, contraste do Porto (1938-1984), marca de fabricante TOPAZIO, amolgadelas. Peso: 296,9 g. ; Dim. - 3,5 x 20 x 20 cm

**Base de licitação:** € 140



**931 ▪ Jarra**

vidro escorrido, assinada na base, séc. XX, pequenos defeitos. Dim.- 10,5 x 8 cm

**Base de licitação:** € 20



**932 ▪ Cafeteira**

porcelana europeia, decoração "cameau-rose", séc. XX. Dim. - 27,5 cm

**Base de licitação:** € 25



**933 ▪ Duas terrinas com tampa**

porcelana da Fábrica da Vista Alegre, decoração a azul com dourados, marcas nº 29 e nº 32, em uso de 1947 a 1968, marcados, desgastes. Dim. - 14x28x18 cm. (maior)

**Base de licitação:** € 30



**934 ▪ Par de saleiros "Pato"**

porcelana da fábrica da Vista Alegre, decoração policromada e dourada "Samatra", marca nº 36 (1980-1992). Dim.- 4 x 6 cm

**Base de licitação:** € 20



**935 • Tête-a-tête**

porcelana de Sacavém, decoração policromada e dourada "flores", marcado Real Fábrica de Sacavém, pequenas faltas e defeitos. Dim. - 13 cm

**Base de licitação:** € 50



**936 • 'Casal'**

par de esculturas, porcelana europeia, decoração a azul, branco e dourado, séc. XX, pequenos defeitos. Dim. - 30 cm. (maior)

**Base de licitação:** € 10



**937 • Floreira "Putto"**

porcelana alemã, decoração policromada e dourada, marcada, séc. XX, defeitos, falta de um dedo na figura. Dim.- 19 x 19 cm

**Base de licitação:** € 30



**938 • Jarra com flores e Paisagem campestre**

duas aguarelas sobre papel, assinadas Camila (?), datadas '96'. Dim. - 38,5x28,5 cm. (mancha)

**Base de licitação:** € 5



**939 • "Sem título"**

estampa sobre tela. Dim.: 102 x 71,5 cm.

**Base de licitação:** € 50



**940 • "Sem título" - SÓNIA ANICETO (Séc. XX)**

técnica mista, séc. XX, assinado e datado. Dim. - 33,5 x 20,5 cm

**Base de licitação:** € 50



**941 • "Sem título" - CLAUDIO GARCIA**

duas aguas forte, assinadas, séc. XX. Dim. - 7 x 12 cm

**Base de licitação:** € 40



**942 ▪ "Sem título" - CLAUDIO GARCIA (Séc. XX)**

água forte colorida, assinada, séc. XX. Dim. - 8 x 13,5 cm.

**Base de licitação: € 20**



**943 ▪ "Sem título" - CARLOS SOLANO (Séc. XX)**

óleo sobre tela, assinado e datado. Dim. - 13,5 x 21,5 cm

**Base de licitação: € 50**



**944 ▪ "Sem título" - ANTÓNIO CARMO (1949-)**

serigrafia sobre papel, assinada e datada. Dim. - 16 x 11 cm

**Base de licitação: € 50**



**945 ▪ "Sem título"**

azulejo, decoração policromada, séc. XX. Dim. - 29 x 14 cm

**Base de licitação: € 50**



**946 ▪ "Sem título"**

serigrafia sobre papel, edição nº5/10, assinada e datada 1955. Dim. - 13x14,5 cm. (mancha)

**Base de licitação: € 10**



**947 ▪ KELLY JOE KELLY (Séc. XX)**

serigrafia sobre papel, edição 12/50, assinada e datada 1983. Dim. - 36x28 cm.

**Base de licitação: € 150**



**948 ▪ Espelho com moldura**

ferro pintado, em parte vazado, decoração vegetalista com aves, encimado por vasos e putti. Dim. - 43,5x32 cm.

**Base de licitação: € 60**



#### 949 ▪ Dois porta-retratos

uma em metal amarelo e outra em madeira dourada e entalhada, séc. XX, pequenas faltas e defeitos, uma partida e colada. Dim. - 20 cm (a maior)

**Base de licitação:** € 10



#### 950 ▪ Porta-retratos

metal amarelo, decoração relevada com flores e volutas, séc. XX, ligeira oxidação. Dim.- 19,5 x 12,5 cm

**Base de licitação:** € 20

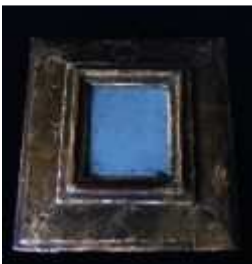

#### 951 ▪ Espelho

madeira com folha de ouro, decoração a puncionado "Corações e Flores", séc.XVII, português. Falhas e vestígios de animais xilófagos. Dim. - 26 x 23,5 cm.

**Base de licitação:** € 120



#### 952 ▪ Candeeiro de mesa

estrutura em latão, sem abajour, séc. XX. Dim. - 34 x 26 cm

**Base de licitação:** € 20



#### 953 ▪ Tocheiro

madeira entalhada, adaptado a candeeiro, electrificado, com abajour, pequenos defeitos, vestígios de insectos xilófagos. Dim. - 98 x 20 cm

**Base de licitação:** € 30



#### 954 ▪ Par de candeeiros de mesa

metal com ovo de avestruz e abat-jours diferentes, electrificados, séc. XX. Dim. - 61 cm

**Base de licitação:** € 200



#### 955 ▪ Candeeiro de pé alto

pau-preto com embutidos em osso, com abajour, África, séc. XX, electrificado. Dim. 192 cm

**Base de licitação:** € 100





**956 ▪ Par de lustres de saco**

aro em metal relevado, pingentes em vidro, séc.XX, pequenos defeitos. Dim. - 103 x 41 cm

**Base de licitação:** € 90



**957 ▪ Lanterna**

bronze relevado, campânula em vidro encarnado, Arte Nova, séc.XX. Dim. - 97 x 33 cm

**Base de licitação:** € 30



**958 ▪ Armário rústico**

com duas gavetas, portas frente com almofadas, puxadores e ferragens em ferro, séc. XX, pequenos defeitos. Dim. - 104 x 112 x 35 cm

**Base de licitação:** € 30



**959 ▪ Estante de pequenas dimensões**

madeira pintada e dourada com entalhamentos, Romântico, séc. XIX, pequenas faltas e defeitos. Dim. - 53 x 41 x 21 cm

**Base de licitação:** € 60



**960 ▪ Cama**

mogno entalhado, topo com florão, com três portas, pés em garra e bola, ao estilo D. João V, séc. XX, pequenos defeitos. Dim. - 187 x 153 x 215 cm

**Base de licitação:** € 40



**961 ▪ Mesa de casa de jantar com dez cadeiras**

madeira, costas cadeiras vazadas, assento estofado a tecido, pés em metal, mesa com duas pernas, pés canelados, séc. XX, sinais de uso. Dim. - 84 x 44 x 40 (cadeiras) e 77 x 170 x 11 (mesa) cm

**Base de licitação:** € 150



**962 ▪ Cómoda louceiro**

madeira, com duas gavetas e duas portas, uma prateleira, puxadores em metal, vestígios de insectos xilófagos, séc. XX. Dim. - 79 x 110x 59 cm

**Base de licitação:** € 80



**963 ▪ Mesa de frente sofá**

madeira dourada com entalhamentos, tampo em mármore, pés em cisne, séc. XX, pequenos defeitos. Dim. - 46 x 94 x 49 cm

**Base de licitação:** € 20



**964 ▪ Estrutura para bidé**

estrutura em madeira, pés torneados com tratamento em "X". Dim. - 41 x 40 x 56 cm

**Base de licitação: € 80**



**965 ▪ Mesa de abas**

madeira, com duas gaveta com puxadores em metal mais duas gavetas falsas, sinais de uso, vestígios de insectos xilófagos. Dim. - 46 x 66 x 38 cm (fechada)

**Base de licitação: € 40**



**966 ▪ Seis frascos de farmácia**

vidro castanho, com etiquetas de papel, séc. XX, um com bordo partido. Dim. - 14 x 5 cm.

**Base de licitação: € 20**



**967 ▪ Jarra - Daum**

cristal, assinado, França, séc. XX/XXI, pequena esbeaçadela na base. Dim. - 29 x 11 x 11 cm

**Base de licitação: € 100**



**968 ▪ "Pássaros"**

quatro esculturas em vidro colorido, um assinado, séc. XX. Dim.- 9 x 13 x 6,5 cm (maior)

**Base de licitação: € 20**



**969 ▪ Dois jarros**

vidro e metal, séc. XX, pequenas faltas e defeitos. Dim. - 30 cm (maior)

**Base de licitação: € 30**



**970 ▪ Quatro frascos de farmácia**

vidro castanho, com etiquetas de papel, séc. XX. Dim. - 25 x 10 cm

**Base de licitação: € 30**



#### 971 • Altar

osso esculpido, Oriente, séc. XX, faltas e defeitos. Dim.- 27 x 10 x 8,5 cm

**Base de licitação:** € 80



#### 972 • Barco

marfim, assente em base de madeira, séc. XX (anos 50), faltas e defeitos. Peso total: 278,69 grs. Dim. - 28 x 20 cm.

**Base de licitação:** € 50



#### 973 • Presa de Facochero

esculpida com ramagem, séc. XX, pequenas falhas. Dim. - 37 cm. (curvatura exterior)

**Base de licitação:** € 40



#### 974 • Quatro caixas

marfim esculpido, uma com tampa com pega em metal, séc. XX (anos 60). Peso total: 179,67 grs. Dim. - 9,5 cm. (maior)

**Base de licitação:** € 70



#### 975 • "Camponês"

escultura em marfim entalhado, assente em base de madeira, na caixa de origem em cartão, vidro e tecido, China, séc. XX (anos 50/60). Peso total: 66,08 grs. Dim. - 3,5x16,5x7,5 cm.

**Base de licitação:** € 70



#### 976 • Prato

esmalte de cantão, decorado ao centro com cena do quotidiano e aba com flores policromas, defeitos. Dim. - 13 cm.

**Base de licitação:** € 60



#### 977 • Jarra

laca cinnabar, decoração "reservas com flores", China, séc. XX. Dim.- 21 x 9 cm.

**Base de licitação:** € 70



#### 978 • Duas arcas pequenas

cânfora, decoração com cenas do quotidiano, ferragens em metal, com cadeados, uma com gaveta, séc. XX, sinais de uso. Dim. - 18,5x34x22 cm.

**Base de licitação:** € 30



**979 ▪ "Guan Yin"**

escultura em pedra sabão bicolor, China, séc. XX. Dim. - 30,5 cm. (maior)

**Base de licitação:** € 20



**980 ▪ Bule**

terracota, decoração facetada "gregas", séc. XX, China, pequenas faltas. Dim. - 12 x 11 cm

**Base de licitação:** € 20



**981 ▪ Dois pratos**

porcelana da China, decoração a azul e branco com peixes e caranguejos, séc. XX, marcados. Dim. - 25,5 cm.

**Base de licitação:** € 50



**982 ▪ Terço da Terra Santa**

madeira com embutidos em madrepérola. Dim. - 62 cm.

**Base de licitação:** € 20



**983 ▪ Cristo crucificado**

escultura em barro, assinada MISTÉRIO, séc. XX. Dim. - 17,5x12 cm.

**Base de licitação:** € 25



**984 ▪ "Senhora da Apresentação"**

biscuit da fábrica da Vista Alegre, marca incisa na base, séc. XX. Dim.- 30,5 cm

**Base de licitação:** € 80

**985 ▪ Cachepot com 2 asas**

cobre em parte martelado com faixa relevada com flores. Dim. - 27x29 cm

**Base de licitação:** € 30



**986 ▪ Conjunto de lareira**

metal amarelo, constituído por seis peças. Dim. - 50 x 50 x 30 cm

**Base de licitação:** € 30



**987 • Seis taças**

metal amarelo decoradas com arabescos. Dim. - 4,5x10 cm.

Base de licitação: € 5



**988 • Tacho e travessa**

casquinha, séc. XX. Amolgadelas. Dim. - 15x37 cm. (panela)

Base de licitação: € 20



**989 • Compoteira**

casquinha inglesa, reservatório em vidro, séc. XX, pequenas faltas e defeitos.

Dim. - 14 x 16 cm

Base de licitação: € 40



**990 • Grande tinteiro**

ferro fundido, decoração vegetalista, dois tinteiros, um com alma adaptada, séc. XX. Faltas. Dim. - 15x34x30 cm.

Base de licitação: € 30



**991 • Seis guardanapos**

algodão com monograma bordado "LC". Dim. - 25 x 25 (dobrado)

Base de licitação: € 5



**992 • Nove bolsas para talheres**

algodão e linho com aplicações, séc. XX. Dim. - 14 x 22 cm

Base de licitação: € 5



**993 • Oito naperons**

linho e bordado "Flores", composto por: dois retangulares e seis redondos, Açores. Dim. - 29 x 44 cm (retangulares)

Base de licitação: € 5



**994 • Toalha de chá, pano de tabuleiro e cinco guardanapos**

lindo com bordado "Flores", Açores. Dim. - 72 x 72 cm (toalha)

Base de licitação: € 10



**995 • Seis guardanapos**

algodão com aplicações. Dim. - 60 x 40 cm

Base de licitação: € 5





**996 ▪ Três capas de almofada**

100% seda tailandesa, com fecho de correr, ainda com etiqueta JIM THOMPSON. Dim. - 42 x 42 cm

**Base de licitação:** € 6



**997 ▪ Seis individuais de mesa**

organza, com debrum. Dim.- 33 x 48 cm

**Base de licitação:** € 5

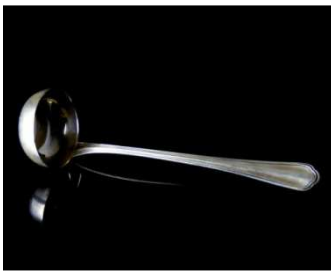

**998 ▪ Concha de sopa**

prata de 833 milésimos, decoração lobulada, contraste do Porto (1938-1984). Peso: 235,4 g. ; Dim. - 29 cm

**Base de licitação:** € 100



**999 ▪ Sinete com estojo**

China, pedra sabão, metal, tecido e couro. Dim. - 7,5x3.5 cm. (estojo).

**Base de licitação:** € 20



**1000 ▪ Sinete**

pedra sabão, China. Dim. - 8,5 cm.

**Base de licitação:** € 20



**1001 ▪ Salva comemorativa**

prata de 833 milésimos, centro com medalhão em metal amarelo com brasão coroado de coudelaria, contraste de Lisboa (1938-1984), amolgadela. Peso bruto: 147.5 g. ; Dim. - 3 x 15,5 cm

**Base de licitação:** € 35



**1002 ▪ Três sinetes**

madeira e metal, dois com monogramas e um com uma âncora. Dim. - 9 cm. (maior).

**Base de licitação:** € 30



**1003 ▪ Selo branco com Armas Reais de Portugal**

4 cm. Alguns denteados. 4 cm., de diâmetro.

**Base de licitação: € 50**



**1004 ▪ Sinete com Armas Reais de Portugal**

da COMISSÃO REAL PORTUGUEZA, madeira e latão. Dim. - 11 cm.

**Base de licitação: € 80**



**1005 ▪ "Armas de Portugal"**

chapa de impressão em metal, pequenos defeitos. Dim. - 9,5 x 10 cm.

**Base de licitação: € 30**



**1006 ▪ Par de jarros**

porcelana da China, decoração a azul e branco, séc. XX. Dim. - 19 cm

**Base de licitação: € 30**



**1007 ▪ Cinco travessas de aperitivos**

faiança SECLA, decoração relevada e policromada com motivos vegetalistas, Portugal, marcadas, séc. XX, sinais de uso e craquelé. Dim.- 6 x 20 x 11,5 cm

**Base de licitação: € 30**



**1008 ▪ Paliteiro "Bicho" - ROSA RAMALHO (1888-1977)**

escultura em barro pintado e vidrado, assinada, Portugal, séc. XX. Dim.- 12 x 13 x 9 cm

**Base de licitação: € 40**



**1009 ▪ Parte de Serviço**

porcelana da Fábrica da Vista Alegre, decoração policromada "Flores" com filamento dourado, marca nº32 (1947-1968), composto por: terrina, três travessas, molheira, saladeira, seis pratos de sopa, seis pratos rasos, seis pratos de sobremesa, seis pratos #de fruta, sinais de uso. Dim. - 18 x 33 x 22 cm (terrina)

**Base de licitação: € 150**



**1010 ▪ Terrina, concha, molheira e mostardeira**

faiança da Fábrica de ALCÂNTARA, decoração a azul com dourados. Marca em uso entre 1925 e 1930 (?), defeitos. Dim. - 26x31x29 cm. (terrina)

**Base de licitação: € 40**



**1011 • Terrina com tampa**

faiança de Sacavém, decoração "Estátua" a verde, marcada, séc. XX, sinais de uso. Dim.-20 x 25 x 17 cm

**Base de licitação:** € 30



**1012 • Jarro com tampa**

faiança das Caldas da Rainha, decorção naturalista, séc. XX, tampa partida e colada. Dim. - 28 x 18 cm

**Base de licitação:** € 30



**1013 • Dois jarros**

faiança portuguesa, um com tampa, decoração relevada, desgastes no vidrado. Dim. - 20 cm. (maior)

**Base de licitação:** € 30



**1014 • "Touradas"**

três litografias sobre papel, séc. XX, manchas de humidade. Dim. - 26 x 40 cm (maior)

**Base de licitação:** € 40



**1015 • "Sem título" - EDGAR SILVA (1975-)**

Técnica mista sobre papel, assinada e datada de 2001. Dim, 53x42 cm.

**Base de licitação:** € 100

**1016 • "Les Degrées"**

reprodução da obra de Vieira da Silva, 1964. Dim. - 60 x 40 cm

**Base de licitação:** € 5



**1017 • "Composição"**

óleo sobre platex, assinatura ilegível. Dim. - 27x38 cm.

**Base de licitação:** € 30



**1018 • "Casario" - TERESA BARBIÉRE (?-2000)**

óleo sobre tela, séc. XX, com dedicatória no verso. Dim. - 25x33 cm.

**Base de licitação:** € 20



**1019 ▪ "Paisagem com rio e árvores" - GUSTAVO FERREIRA (Séc. XX)**  
óleo sobre tela, séc. XX, vestígios de insectos xilófagos. Dim. - 39x48 cm.  
**Base de licitação: € 30**



**1020 ▪ "Sem título" - JOÃO VAZ DE CARVALHO**  
serigrafia sobre papel, edição 49/200, assinado e datado 01. Dim.- 58 x 67 cm  
**Base de licitação: € 50**



**1021 ▪ "Retrato"**  
óleo sobre tela, retrato de D. José Guedes Sarmento de Vasconcelos, séc. XIX, sinais de humidade e picos de acidez. Dim. - 53 x 38 cm.  
**Base de licitação: € 80**



**1022 ▪ "Figura feminina" - KELLY JOE KELLY (Séc. XX)**  
serigrafia sobre papel, prova de artista, assinada e datada 1983. Dim.: 34 x 26 cm.  
**Base de licitação: € 200**



**1023 ▪ "Retratos"**  
duas gravuras a negro sobre papel, séc. XIX/XX, manchas de humidade. Dim. - 11,5 x 9 cm. (maior)  
**Base de licitação: € 80**

**1024 ▪ "Casal" - par de bustos**  
bronze de arte. Defeitos. Dim. - 31 cm.  
**Base de licitação: € 30**



**1025 ▪ Câmara fotográfica YASHICA Lynx-5000**  
filme de 35 mm, lente Yashinon 45mm 1:1.8-22, Japão, anos 60, com estojo de origem, não testada.  
**Base de licitação: € 10**



**1026 ▪ Câmara fotográfica Gamma PERLA (I)**  
filme de 35 mm, Itália, anos 50, lente Schneider Xenar 50mm f2.8, com estojo original, não testada.  
**Base de licitação: € 30**



**1027 ▪ Câmara fotográfica FERRANIA PRIMAR 85**

filme de 120 mm, Itália, séc. XX, pequenos defeitos, mecanismo por testar.

**Base de licitação:** € 10



**1028 ▪ Câmara de filmar Super 8 - LOMO 214**

Rússia, anos 70, com estojo, mecanismo por testar. Dim. - 21 x 20 x 5 cm

**Base de licitação:** € 30



**1029 ▪ Duas câmaras fotográficas**

uma CANON CANONET e outra SONAR POLAROID LAND CAMERA 5000, séc. XX, Canonet com estojo, mecanismos por testar.

**Base de licitação:** € 50



**1030 ▪ Câmara fotográfica KODAK INSTAMATIC 104**

filme de 126 mm, USA, anos 60-70, com estojo de origem, mecanismo por testar.

**Base de licitação:** € 10



**1031 ▪ Câmara fotográfica MINOLTA SRT 101**

filme de 35 mm, Japão, anos 60, lente MINOLTA 1:14, f=58mm, com estojo de origem, mecanismo por testar e falta de protecção de lente.

**Base de licitação:** € 25



**1032 ▪ Duas câmaras fotográficas**

uma ZEISS IKON Baby Box, filme de 127 mm, anos 30, Alemanha, outra KODAK BROWNIE REFLEX, filme de 127 mm, anos 40, Inglaterra, com estojo de origem, faltas e defeitos, mecanismos por testar.

**Base de licitação:** € 30



**1033 ▪ Câmara fotográfica CONTESSA-NETTEL Nettix**

placa de filme 4.5 x 6 cm, de fole, Alemanha, anos 20, com estojo, mecanismo por testar.

**Base de licitação:** € 50



**1034 ▪ Câmara fotográfica MEIKAI EL e câmara de filmar REVERE EIGHT MODEL FIFTY**

MEIKAI, Japão, anos 60, REVERE, USA, anos 50, ambas com bolsa de origem, mecanismos por testar.

**Base de licitação:** € 20





**1035 ▪ Câmara fotográfica BALDA BUNDE BALDIXETTE**

filme de 120 mm, Alemanha, anos 50, estojo original danificado, mecanismo por testar.

**Base de licitação: € 10**



**1036 ▪ Binóculos**

metal pintado, marcados "IRIS PARIS", com estojo original em pele, sianis de uso. Dim.- 23 cm.

**Base de licitação: € 40**



**1037 ▪ Projector e tela**

tela com estrutura em metal, marcada "Royal Scot Brumberger", projector com estrutura metálica e outros materiais, marcado "Nito Lucia", Alemanha. Dim.- 130 x 130 cm (tela)

**Base de licitação: € 60**



**1038 ▪ Maquina fotográfica KODAK KODON No. 0**

rolo de filme 620, EUA, séc. XX, com fole, com estojo, mecanismo por testar. Dim. - 10 x 17 cm

**Base de licitação: € 30**



**1039 ▪ Câmara digital MAVICA SONY MVC-FD81**

Japão, anos 80, bateria não testada, sem carregador.

**Base de licitação: € 30**



**1040 ▪ Máquina fotográfica YASHICA Electro 35**

Japão, anos 60, 35 mm, com estojo original, mecanismo a necessitar de revisão. Dim. - 10 x 15 cm

**Base de licitação: € 50**



**1041 ▪ Camâra fotográfica CANON AF35M**

filme de 35 mm, lente 38mm 1:2.8, anos 70, Japão, mecanismo por testar, encaixe de tampa de rolo partido.

**Base de licitação: € 30**

**1042 ▪ Lanterna**

metal e vidro, séc.XX. Dim. - 50 x 30 x 30 cm

**Base de licitação: € 30**



**1043 • Candeeiro de tecto de cinco lumes**

estrutura em metal, pingentes em vidro, Arte Nova, séc. XIX/XX, pequenas faltas e defeitos. Dim. - 87 x 41 cm

**Base de licitação:** € 250



**1044 • Candeeiro de tecto**

em bronze e porcelana europeia, oito lumes, decoração "Flores", "Folhagens" e "Figuras femininas". faltas e defeitos Dim. - 100 x 63 cm

**Base de licitação:** € 50



**1045 • Candeeiro de tecto**

madeira e vidro, séc. XX. Dim. - 70 x 17 cm

**Base de licitação:** € 15



**1046 • Candeeiro de tecto**

alumínio com aplicações em PVC, três lumes, globos em vidro, Art Déco, séc. XX. Dim. - 76 x 45 cm

**Base de licitação:** € 30



**1047 • Candeeiro de tecto de navio**

chapa metálica pintada, cinco lumes, séc. XX, alguns defeitos na pintura. Dim. - 53 x 50 cm

**Base de licitação:** € 100



**1048 • Candeeiro de tecto**

metal amarelo, três lumes, decoração folheada, com abajours, oxidações. Dim. - 80 x 58 cm

**Base de licitação:** € 40



**1049 • Cadeira**

madeira entalhada e torneada, assento em palhinha, vestígios de insectos xilófagos. Dim. - 83 x 41 cm

**Base de licitação:** € 10



**1050 ▪ Mesa de frente de sofá**

madeira e fórmica, faltas e pequenos defeitos. Dim. - 45 x 64 x 40 cm

**Base de licitação: € 30**



**1051 ▪ Étagère**

madeira, com duas gavetas, ferragens, faltas e defeitos, séc. XX. Dim. - 25 x 74 x 20 cm

**Base de licitação: € 40**



**1052 ▪ Duas mesas**

estrutura em ferro, tampo em vidro, séc. XX, defeitos. Dim. - 44 x 58 x 38 cm

**Base de licitação: € 50**



**1053 ▪ Escaparate**

madeira, com três prateleiras, marcas de humidade, séc. XX. Dim. - 81 x 120 x 17 cm

**Base de licitação: € 30**



**1054 ▪ Estante livreira**

estrutura metálica vazada, séc. XX, pequenos defeitos. Dim. - 124 x 68 x 50 cm

**Base de licitação: € 30**



**1055 ▪ Par de cadeirões**

estrutura em PVC, forrado a tecido capitonné, decoração policromada "Riscas", séc. XX, pequenos defeitos. Dim. - 68 x 82 x 84 cm

**Base de licitação: € 150**



**1056 ▪ Mesa pé de galo**

madeira, séc. XX. Dim. - 63 x 29 cm

**Base de licitação: € 30**



**1057 ▪ Cinco frascos de farmácia**

vidro castanho, com etiquetas de papel, séc. XX. Dim. - 25 x 10 cm (o maior)

**Base de licitação: € 35**



**1058 ▪ Par de Jarras**

vidro opalino pintado, decoração "Flores", séc. XX. Dim. - 28 cm

**Base de licitação:** € 150



**1059 ▪ Taça fruteiro e bomboneira**

cristal e vidro moldado, séc. XX. Dim. - 16 x 21,5 cm. (bomboneira)

**Base de licitação:** € 30



**1060 ▪ Par de pássaros**

vidro, estilo Lalique, séc. XX, faltas. Dim. - 9x11x6 cm.

**Base de licitação:** € 10



**1061 ▪ Cinco frascos de farmácia**

vidro castanho, com etiquetas de papel, séc. XX. Dim. - 25 x 10 cm

**Base de licitação:** € 35



**1062 ▪ Busto masculino**

escultura em pau-preto entalhado, trabalho africano, séc. XX. Dim. - 22,5 cm.

**Base de licitação:** € 30



**1063 ▪ Cadeira**

pau-preto entalhado e vazado, espaldar com decoração incisa, Indonésia, séc. XX, pequenas faltas e defeitos. Dim.: 114 x 45 x 45 cm

**Base de licitação:** € 150



**1064 ▪ Três esculturas**

duas africanas e uma indiana, madeira entalhada escurecida. Dim. - 32 cm. (maior)

**Base de licitação:** € 20



**1065 • Figura feminina**

escultura em pau-preto entalhado, trabalho africano, séc. XX. Dim. - 36 cm.

**Base de licitação:** € 30



**1066 • Covilhete**

porcelana da China Companhia das Índias, decoração "família rosa", séc. XVIII/XIX, com cabelos. Dim. - 20 cm

**Base de licitação:** € 20



**1067 • Serviço de chá**

porcelana do Japão, decoração policromada e dourada "cerejeiras", marcado, séc. XX, composto por: bule, leiteira, oito chávenas, seis pires e nove pratos de bolo, sinais de uso. Dim.- 11,5 x 19 cm (bule)

**Base de licitação:** € 20



**1068 • Par de pequenas jarras**

porcelana SATSUMA, decoradas com paisagem com pássaros, marcadas, Japão, séc. XX. Dim. - 9,5 cm.

**Base de licitação:** € 20



**1069 • Prato**

porcelana da China, decoração a azul e branco com peixes, séc. XX, marcado. Dim. - 25,5 cm

**Base de licitação:** € 30



**1070 • Taça**

jade com base em madeira, pequenos defeitos. Dim. - 7 x 10 cm. (total)

**Base de licitação:** € 120



**1071 • Grupo escultórico**

blanc de Chine com base em madeira, séc. XX, pequenos defeitos. Dim. - 18 x 15 cm

**Base de licitação:** € 30



**1072 • "Guan Yin"**

escultura em pedra sabão bicolor. Dim. - 19 cm.

**Base de licitação:** € 20





**1073 ▪ Prato**

porcelana da China da Companhia das Índias, decoração "rouge de fer", séc. XIX, pequenas faltas e defeitos. Dim. - 23 cm

**Base de licitação:** € 50



**1074 ▪ Peanha**

madeira entalhada, dourada, rachada. Dim. - 27 x 24 x 20 cm

**Base de licitação:** € 30



**1075 ▪ "Cristo crucificado"**

bronze e madeira, séc. XX, falta. Dim. - 64,5 x 30 cm.

**Base de licitação:** € 75



**1076 ▪ Resplendor**

folha metálica com aplicação de conta em vidro, pequenas faltas e defeitos. Dim.- 22 x 17,5 cm

**Base de licitação:** € 10



**1077 ▪ Casal de sobas**

esculturas em marfim esculpido, assentes em bases de madeira escurecida. África séc. XX (anos 60). Peso: 722 grs. Dim. - 16 x 6 cm (maior).

**Base de licitação:** € 50



**1078 ▪ "Crocodilo"**

escultura em marfim entalhado, África, séc. XX (anos 60), faltas. Peso: 573 grs. Dim. - 47 x 4 cm.

**Base de licitação:** € 100



**1079 ▪ Oito esculturas femininas**

marfim esculpido, África (anos 50/60). Peso: 936 grs. Dim. - 11,5x5 cm. (maior)

**Base de licitação:** € 40



**1080 ▪ Dez legumes**

em marfim, trabalho do séc. XX (anos 50/60), faltas. Peso total - 878,66 grs. Dim. - 13 cm. (maior)

**Base de licitação:** € 100



**1081 ▪ Três bustos femininos**

marfim esculpido, duas assinadas, África (anos 50/60). Peso: 2,75 kgs. Dim. - 34 x 8,5 cm. (maior)

**Base de licitação:** € 150

**1082 ▪ Casaco Vison**

pelo, séc. XX, pequenos defeitos. Dim. - 97 x 56 cm

**Base de licitação:** € 300



**1083 ▪ Tapete kilim**

bordado, decoração policromada com padrões geométricos, séc. XX, defeitos. Dim. - 300 x 200 cm

**Base de licitação:** € 150



**1084 ▪ Casaco Astracã**

astracã, com dois botões, marcado "Peleteria Duque", Espanha, séc. XX. Dim. - 107 x 50 cm

**Base de licitação:** € 80



**1085 ▪ Quinze guardanapos**

algodão, seis bordados com aplicação em renda e nove com franjas, sinais de uso. Dim. - 21 x 21 cm (maior)

**Base de licitação:** € 5



**1086 ▪ Colcha de cama**

em crochet, com franjas, pequenos defeitos e mancha. Dim.- 212 x 247 cm

**Base de licitação:** € 40



**1087 ▪ Tapete kilim**

decoração policromada com padrões geométricos e florais, franjas, defeitos. Dim. - 298 x 186 cm

**Base de licitação:** € 150



**1088 ▪ Prato armoriado**

porcelana da fábrica da Vista Alegre, modelo Vigo nº 1 decoração policromada e dourada com armas de Rui José Aquiles de Albuquerque d'Orey (1884-1937), marca nº 30 (1924). Dim.- 24,5 cm

**Base de licitação:** € 50



**1089 ▪ Prato de serviço da Casa Real**

faiança da Fábrica d' Alcântara, decoração a azul com filamento dourado com Armas Reais de Portugal com grifo, marcado (1889 -1901). Dim.- 23,5 cm

**Base de licitação:** € 35



**1090 ▪ Chávena de café e pires do serviço da Casa Real**

faiança da Fábrica d' Alcântara, decoração a azul com filamento dourado com Armas Reais de Portugal, marcada (1889 -1901). Dim.- 13 cm (diâmetro do pires)

**Base de licitação:** € 30



**1091 ▪ Base de terrina**

faiança da Fábrica d' Alcântara, decoração a azul com Armas Reais de Portugal, marcada (1889 -1901), com cabelo. Dim.- 31 x 43 cm

**Base de licitação:** € 40



**1092 ▪ Monnet Grande Fine Cognac V.S.O.P.**

J.G. Monnet & Co. Cognac Produce of France, 0,7 L

**Base de licitação:** € 20



**1093 ▪ Dão Reserva Tinto 1975**

Vinícola do Vale do Dão, Lda., 75 cl

**Base de licitação:** € 8



**1094 ▪ Vinho da Madeira Malvazia**

envehecido naturalmente, Artur de Barros e Sousa, Lda., rótulo ligeiramente danificado

**Base de licitação:** € 150



**1095 ▪ Solera Especial Carlos I Brandy**

Pedro Domecq, Espanha, 3/4 lt., garrafa antiga na sua embalagem original.

**Base de licitação:** € 8



**1096 ▪ Aguardente Velhíssima Castiçal V.S.O.P.**

Portugal, garrafa numerada 1595, 750 ml., garrafa antiga, na sua embalagem original, com ligeira perda.

**Base de licitação: € 8**



**1097 ▪ "Ne Plus Ultra" 12 years old Scotch Whisky of Great Age**

John Dewar & Sons Ltd., Escócia, 75 cl., garrafa antiga, com alguma perda, na sua embalagem original.

**Base de licitação: € 20**



**1098 ▪ Dimple Old Blended Scotch Whisky**

John Haig & Co. Ltd., Escócia, 75 cl., garrafa antiga, com perda, selo descolado.

**Base de licitação: € 10**



**1099 ▪ Johnnie Walker Black Label Extra Special Old Scotch Whisky**

John Walker & Sons, Escócia, 1 lt., garrafa antiga na sua embalagem original, por abrir.

**Base de licitação: € 10**



**1100 ▪ Porto De Lago Aloirado Doce Colheita de 1944**

Companhia Geral da Agricultura das Vinhas do Alto Douro, ligeira perda e rótulo ligeiramente danificado.

**Base de licitação: € 45**



**1101 ▪ Taylor's Madeira**

Taylor, Fladgate & Yeatmen, Madeira, rótulo com sinais humidade

**Base de licitação: € 60**



**1102 ▪ Vinho Madeira 1900**

E

**Base de licitação: € 200**



**1103 ▪ Chaleira de grandes dimensões**

cobre, séc. XX. Dim. - 40 x 44 cm

**Base de licitação: € 50**



**1104 ▪ Dimple Old Blended Scotch Whisky**

John Haig & Co. Ltd., Escócia, 1,89 lt., garrafa antiga com suporte, na sua embalagem original.

**Base de licitação: € 15**



**1105 ▪ Madeira Boal Solera 1907**

Henriques & Henriques, Lda., rótulo danificado, sinais de humidade

**Base de licitação: € 200**



**1106 ▪ Something Special De Luxe Scotch Whisky**

Hill Thomson & Co. Ltd., Escócia, 1 lt., garrafa antiga, na sua embalagem original, com perda e sinais de humidade

**Base de licitação: € 5**



**1107 ▪ Aguardente Preparada Reserva Carvalho Ribeiro & Ferreira**

Portugal, garrafa antiga em grés, com rolha tapa-pingos.

**Base de licitação: € 30**



**1108 ▪ Galheteiro**

base em casquinha CHRISTOFLE, galhetas em vidro, marcado, séc. XX, pequenos defeitos, uma das galhetas com faltas no gargalo. Dim.- 15 x 18 x 8 cm (suporte)

**Base de licitação: € 20**



**1109 ▪ Três caixas**

bronze e vidro, marca de ourivesaria J.M RIBEIRO - PORTO, séc. XX, pequenos defeitos. Dim. - 14,5 x 9 cm (maior)

**Base de licitação: € 60**





**1110 ▪ Escrivaninha**

metal amarelo, com quatro pés, composto por tinteiro, areeiro, solitário e dois sinos, séc. XX, faltas e defeitos. Dim.- 14 x 23 x 17 cm

**Base de licitação: € 20**



**1111 ▪ Escrivaninha**

estanho, decoração ao estilo do séc. XVII, composto por tinteiro, areeiro e dois porta velas, séc. XX, pequenas faltas e defeitos. Dim. - 13 x 28 x 18 cm

**Base de licitação: € 20**



**1112 ▪ Dois pratos cobertos e molheira**

casquinha, decoração ao estilo Arte Nova

**Base de licitação: € 60**



**1113 ▪ Bule, leiteira e açucareiro**

casquinha inglesa, decoração vegetalista, séc. XX, marcados. Dim.: 16 cm

**Base de licitação: € 40**



**1114 ▪ Cinco chávenas e quatro pires**

porcelana da Vista Alegre, decoração a verde e branco, marca nº25 em uso entre 1881 e 1921, marcados, desgastes e cabelos. Dim. - 10 cm. (pires)

**Base de licitação: € 20**



**1115 ▪ Bule de café**

lustrina, séc. XX, com faltas e defeitos. Dim. - 30 cm

**Base de licitação: € 30**



**1116 ▪ Cinco chávenas e onze pires**

porcelana da Vista Alegre, decoração com friso a dourado e verde, marca comemorativa do centenário (1924). Defeitos. Dim. - 11 cm. (pires)

**Base de licitação: € 10**



**1117 ▪ Duas chávenas com pires**

porcelana da fábrica da Vista Alegre, decoração policromada e dourada "flores", marca nº 32 (1947-1968), sinais de uso, uma chávena com cabelo e esbeçada no bordo. Dim.- 6 x 11 cm (maior)

**Base de licitação: € 20**



**1118 ▪ "Caçador"**

escultura em porcelana europeia. Dim. - 12,5 cm

**Base de licitação: € 20**



**1119 ▪ "Casal" - par de esculturas**

biscuit policromado, Europa, séc. XX. Dim. - 19 cm.

**Base de licitação: € 20**



**1120 ▪ Duas chávenas e dois pires**

porcelana europeia, decoração floral policroma, marcados. Dim. - 13,5 cm. (pires)

**Base de licitação: € 20**



**1121 ▪ Papagaio e aneleira**

porcelana policromada e dourada, marcado ARTIBUS, séc. XX, pequenas faltas e defeitos. Dim. - 14 cm (maior)

**Base de licitação: € 20**



**1122 ▪ Jarro "Cisne"**

em faiança europeia, decoração relevada com folhagens e gargalo em forma de cisne. Pequenos desgastes. Dim. - 29 cm.

**Base de licitação: € 50**



**1123 ▪ "Figura e casario"**

óleo sobre tela, séc. XX. Dim. - 29 x 39 cm

**Base de licitação: € 80**



**1124 ▪ "Sem título" - Rogério Amaral**

serigrafia sobre papel, edição 192/200, assinado e datado 94. Dim. - 36 x 54 cm

**Base de licitação: € 100**



**1125 ▪ "Sem título"**

técnica mista sobre papel, séc. XX. Dim. - 17 x 25 cm

**Base de licitação: € 50**



**1126 ▪ "Sem título" - PEDRO FREITAS**

técnica mista sobre papel, assinado e datado 95. Dim. - 30 x 22 cm

**Base de licitação: € 30**



**1127 ▪ "Rio Jequia" - AUREA MARIA (Séc. XX)**

óleo sobre tela, assinado, verso com descrição, craquelê. Dim. - 32x44,5 cm. (mancha)

**Base de licitação: € 50**



**1128 ▪ Paisagem campestre**

aguarela sobre papel, assinada, séc. XX. Dim. - 20x28 cm.

**Base de licitação: € 30**



**1129 ▪ "Sem título" - NUNO DE SIQUEIRA (1929-2007)**

técnica mista sobre papel, assinada e datada 1990, picos de acidez. Dim. - 18,5x31 cm. (mancha)

**Base de licitação: € 100**



**1130 ▪ "Nú Feminino" - SOARES BRANCO (1925-2013)**

pastel seco sobre cartolina colorida, assinado e datado de 3-12-1994. Dim. - 49 x 64 cm.

**Base de licitação: € 40**



**1131 ▪ The Black Tulip 12 years old Scotch Whisky**

Worlds Wide Blenders & Bottlers, garrafa antiga, em grés, com respectiva caixa de madeira, rolha tapa pingos, vareta misturadora e folheto descritivo.

**Base de licitação: € 25**



**1132 ▪ Barretina**

madeira, séc. XX, pequenos defeitos. Dim.- 30 x 18 x 19 cm

**Base de licitação: € 60**



**1133 ▪ Três escovas**

madeira e marfinita, séc. XX. Dim. - 17 cm. (maior)

**Base de licitação: € 10**



#### 1134 • Leque

varetas em marfim com decoração vazada e pintada a prateado e dourado, folha em papel pintado, representação policromada e dourada de figuras femininas e flores, emoldurado, séc. XIX/XX, pequenos defeitos, uma vareta partida e colada. Dim.- 34 x 69 cm(com moldura)

**Base de licitação:** € 100



#### 1135 • Cinco leques

osso, madeira, tecido, papel, pintados com diversas decorações, séc. XX, defeitos. Dim. - 29,5 cm.

**Base de licitação:** € 20



#### 1136 • Candeeiro de tecto

metal amarelo, cinco lumes, com abajours, séc. XX, oxidações. Dim.- 90 x 70 cm

**Base de licitação:** € 80



#### 1137 • Cadeeiro space age

estrutura em alumínio com chapas em vidro colorido, uma partida, séc. XX. Dim. - 173 x 53 cm

**Base de licitação:** € 250



#### 1138 • Candeeiro de pé

metal amarelo, articulado, ajustável, electrificado, com oxidações. Dim. - 144 cm

**Base de licitação:** € 40



#### 1139 • Tocheiro

madeira entalhada e pintada, electrificado, sem abajour. Dim. - 58 x 13 cm

**Base de licitação:** € 20



#### 1140 • Palmatória

prata de 833 milésimos, contraste de Lisboa (1887-1937), amolgadelas. Peso: 71.2 g. ; Dim. - 11 x 11,5 cm

**Base de licitação:** € 40



#### 1141 • Salva de três pés

prata de 833 milésimos, decoração vazada com flores e concheados, contraste do Porto (1887-1937), amolgadelas. Peso: 358,36 g. ; Dim. - 31 cm

**Base de licitação:** € 165



**1142 ▪ Salva de três pés**

prata de 833 milésimos, decoração com concheados e volutas, contraste do Porto (1938-1984), pequena amolgadela. Peso: 351,24 g. ; Dim. - 30,5 cm

**Base de licitação:** € 160



**1143 ▪ Par de candelabros "serpentina"**

casquinha, cinco lumes, transformáveis em castiçais, séc. XX. Dim. - 44 cm.

**Base de licitação:** € 40



**1144 ▪ Base de garrafa e respectivo corta pingos**

casquinha, séc. XX, pequenos defeitos. Dim. - 5 x 10 cm (maior)

**Base de licitação:** € 40



**1145 ▪ "Sem título" - ARTUR VARELA (1937-2017)**

serigrafia sobre papel, edição 5/31, assinado e datado 85. Dim.: 43 x 32 cm.

**Base de licitação:** € 150



**1146 ▪ "La fille du passeur"**

gravura sobre papel, séc. XX. Dim.: 35,5 x 50,5 cm.

**Base de licitação:** € 40



**1147 ▪ "Paisagem"**

gravura sobre papel, séc. XX, manchas de humidade. Dim. - 50 x 30 cm.

**Base de licitação:** € 10



**1148 ▪ "Paisagens europeias"**

duas gravuras coloridas sobre papel, séc. XVIII, manchas de humidade. Dim. - 24x37 cm.

**Base de licitação:** € 50



**1149 ▪ "Cavalheiro"**

desenho a nanquim sobre papel, assinado, séc. XX, manchas de humidade. Dim. - 27x20 cm.

**Base de licitação:** € 30





**1150 ▪ "Catedral, Rússia"**

aguarela sobre papel, assinada e datada 1996. Dim. - 27x20 cm.

**Base de licitação:** € 30



**1151 ▪ "Cães"**

desenho a carvão sobre papel, assinado D. Maria. Dim. - 22,5x16 cm.

**Base de licitação:** € 50



**1152 ▪ "Paisagem"**

óleo sobre tela, assinada e datada de 1979, séc. XX. Dim. - 29 x 39 cm

**Base de licitação:** € 10



**1153 ▪ "Paisagem"**

óleo sobre tela, séc. XX, picos de acidez. Dim. - 40 x 68 cm

**Base de licitação:** € 10



**1154 ▪ "Natureza morta"**

óleo sobre tela, assinada e datada de 1978 (?). Dim. - 79 x 113 cm

**Base de licitação:** € 20



**1155 ▪ "Sem título" - LIMA DE FREITAS (1927-1998)**

serigrafia sobre papel, assinada e datada de 97, numerada 52/200. Dim.- 53 x 67 cm

**Base de licitação:** € 100



**1156 ▪ "Pescador"**

escultura em biscuit da fábrica da Vista Alegre, marca incisa na base, séc. XX, pequenas faltas. Dim.- 28 cm

**Base de licitação:** € 50



**1157 ▪ "Pescador da Ria"**

escultura em biscuit da fábrica da Vista Alegre, marca incisa na base, séc. XX. Dim.- 23 x 21,5 cm

**Base de licitação:** € 70



**1158 • Par de pratos**

porcelana europeia, decoração com policromada e dourada com grinaldas e laças, séc. XX, pequenas faltas e defeitos. Dim. - 26 cm

**Base de licitação:** € 20



**1159 • Doze pratos de sobremesa e três pratos rasos**

porcelana do Japão, decoração policromada e dourada, séc. XX, marcados, pequenas faltas e defeitos. Dim. - 25,5 cm (maior)

**Base de licitação:** € 30



**1160 • Prato**

porcelana da China, decoração a azul e branco, séc. XIX, pequenos defeitos. Dim. - 28,5 cm.

**Base de licitação:** € 30



**1161 • Prato**

porcelana da fábrica Vista Alegre, decoração policromada "Flores", marca nº36 (1980-1992). Dim. - 27 cm.

**Base de licitação:** € 10



**1162 • Par de candeeiros**

latão e madeira, fustes simulando velas, electrificados, séc. XX. Dim. - 30 cm.

**Base de licitação:** € 40



**1163 • Candeeiro de tecto globo**

abajour em vidro pintado roxo, séc. XX. Dim. - 50 x 27 cm

**Base de licitação:** € 30



**1164 • Candeeiro de tecto**

metal amarelo, nove lumes, com abajours, pequenos defeitos. Dim. - 117 x 61 cm

**Base de licitação:** € 150



**1165 • Par de apliques**

folha pintada de verde, um lume cada simulando vela, electrificados, séc. XX. Dim. - 37,5 cm.

**Base de licitação:** € 10



**1166 ▪ Candeeiro de tecto**

abatjour em acrílico laranja, mecanismo extensível, séc.XX. Dim. - 75 x 35 cm

**Base de licitação:** € 30



**1167 ▪ Candeeiro de pé**

metal amarelo, articulado, electrificado. Dim. - 125 x 54 cm

**Base de licitação:** € 30



**1168 ▪ Par de jarras**

marfim esculpido, séc. XX (anos 50/60). Peso: 272,56 grs. Dim. - 17,5 cm.

**Base de licitação:** € 100



**1169 ▪ Presa**

marfim esculpido "Animais", séc. XX (anos 50), base com recorte. Peso: 5 kg. Dim. - 94 x 10 cm.

**Base de licitação:** € 375



**1170 ▪ Busto feminino**

marfim entalhado assente em base de madeira, trabalho africano, séc. XX (anos 50/60). Peso marfim - 468,06 grs. Dim. s/base - 19 cm.

**Base de licitação:** € 140



**1171 ▪ Busto feminino**

marfim entalhado, interior com bloco de madeira e metal, assente em base de madeira, trabalho africano, séc. XX (anos 50/60). Peso s/ base - 348,86 grs. Dim. s/base - 16,5 cm.

**Base de licitação:** € 80



**1172 ▪ Presa**

marfim esculpido, trabalho africano, séc. XX (anos 50), falha. Peso: 143,20 grs. Dim. - 20 cm.

**Base de licitação:** € 100



**1173 ▪ Busto feminino**

marfim entalhado e metal, assente em base de madeira, trabalho africano, séc. XX (anos 50/60). Peso s/ base - 329,22 grs. Dim. s/base - 14 cm.

**Base de licitação:** € 80



**1174 ▪ "Camponesa" - JOSH FISHER (1859-1933)**

aguarela inglesa sobre papel, assinada. Dim. - 30 x 22 cm.

**Base de licitação:** € 80



**1175 ▪ "Tancrede"**

gravura sobre papel, séc. XIX/XX, picos de humidade. Dim.: 57 x 41,5 cm.

**Base de licitação:** € 40



**1176 ▪ "Vista de cidade"**

técnica mista sobre papel, séc. XX, atribuível a M. Possoz. Dim. - 21,5 x 55 cm. (mancha)

**Base de licitação:** € 30



**1177 ▪ "Minha Filha" - INÁCIO MATSINHE (1955-)**

serigrafia sobre papel, edição 9/20, assinada e datada 83. Dim.: 36,5 x 26,5 cm.

**Base de licitação:** € 100



**1178 ▪ "Sem título" - CLAUDIO GARCIA (Séc. XX)**

água forte, assinada, séc. XX. Dim. - 5 x 10 cm

**Base de licitação:** € 20



**1179 ▪ "Paisagem com rio e casas"**

óleo sobre platex, assinatura ilegível, séc. XX. Dim. - 24 x 23 cm

**Base de licitação:** € 80



**1180 ▪ "Os comedores de nuvens" - VERA VELEZ (séc. XX)**

técnica mista sobre papel, assinada e datada 1985. Dim. - 32 x 22 cm

**Base de licitação:** € 30



**1181 ▪ "D. Cristovão da Gama"**

gravura sobre papel, séc. XX, picos de acidez. Dim. - 29 x 39 cm.

**Base de licitação: € 30**



**1182 ▪ "Cenas do quotidiano"**

duas pinturas chinesas sobre tecido, com caracteres, China, séc. XX. Dim. - 40x57 cm.

**Base de licitação: € 100**



**1183 ▪ "Santo António com o Menino"**

óleo sobre tela, séc. XIX, pequenas faltas na policromia. Dim. - 52 x 40 cm.

**Base de licitação: € 180**



**1184 ▪ "Paisagem"**

óleo sobre tela, assinado Nilsa(?)strüm e datado 1941, falhas na policromia. Dim. - 59 x 78 cm

**Base de licitação: € 150**



**1185 ▪ "Janela" - PEYRÒ (Séc. XX)**

óleo sobre tela, assinado e datado 91. Dim. - 47x32 cm.

**Base de licitação: € 80**



**1186 ▪ Estudo para o Palácio de Lafões - Abel Reis Santos**

grafite e aguarela sobre papel, assinada, séc. XIX/XX. Dim. - 25,5 x 25,5 cm

**Base de licitação: € 35**



**1187 ▪ "Marinha" - J. PEDRO CRUZ, (1928-)**

óleo sobre madeira, 20X26 cm.

**Base de licitação: € 400**



**1188 ▪ Prato "Vamos às Sopinhas"**

prata de 833 milésimos, contraste do Porto (1887-1937), marca de ourives REIS JOALHEIROS PORTO. Peso: 104,2 g. ; Dim. - 15 cm

**Base de licitação: € 35**





**1189 • Chávena de chá**

cristal Atlantis com montagens e pires em prata portuguesa de 925 milésimos, decoração com flores, contraste do Porto (pós-1985). Peso: 147.1 g. ; Dim. - 7,5 x 12 cm

**Base de licitação:** € 70



**1190 • Prato**

prata de 916 milésimos, contraste de Lisboa (1938-1984), marca de Ourivesaria ALSOUSA LDA<sup>a</sup> LISBOA. Peso: 78,79 g. ; Dim. - 13 cm

**Base de licitação:** € 35



**1191 • Prato de pão**

prata espanhola de 915 milésimos, marca de garantia de teor (pós-1934) Peso: 261,4 g. ; Dim. - 25 cm

**Base de licitação:** € 120



**1192 • Taça**

prata de 833 milésimos, cercadura com volutas e folhagens, contraste do Porto (198-1984). Peso: 238,38 g. ; Dim. - 5 x 26,5 cm

**Base de licitação:** € 110



**1193 • Parte de faqueiro**

metal branco, decoração com folhagens, conjunto composto por 10 colheres de sopa, 11 garfos e 7 facas de carne, marcado "J.P.", pequenos defeitos. Dim. - 24 cm (maior)

**Base de licitação:** € 30



**1194 • Salva**

prata de 925 milésimos, decoração com rebordo com volutas e flores, contraste do Porto (pós-1984), marca de fabricante TOPAZIO. Peso: 317.2 g. ; Dim. - 24,5 cm

**Base de licitação:** € 120



**1195 • Caixa**

metal esmaltado, decoração policroma floral com cena do quotidiano na tampa, China, faltas. Dim. - 5 x 11,5 x 11,5 cm.

**Base de licitação:** € 120



**1196 • Seis pratos e taça de consomê**

porcelana da fábrica da Vista Alegre, decoração a azul e dourado com grinaldas e arranjos florais ao centro, marca nº32 em uso de 1947 a 1968. Dim. - 25 cm. (prato maior)

**Base de licitação:** € 20



#### 1197 • Pote

porcelana da China, decoração a azul e branco com cerejeiras, séc. XX. Dim. - 12,5 cm.

**Base de licitação:** € 40



#### 1198 • Par de jarrões

porcelana da China, decoração a azul com caracter "Dupla Felicidade", flores e motivos geométricos, asas relevadas, China, séc. XIX/XX, pequenos defeitos. Dim. - 43 cm

**Base de licitação:** € 350



#### 1199 • Vitrine

madeira, porta em vidro, interior forrado a tecido adamascado com prateleiras, porta inferior de barriga, interior com gavetas, séc. XX, pequenos defeitos. Dim. - 174 x 98 x 45 cm

**Base de licitação:** € 80



#### 1200 • Móvel lavatório

estrutura em madeira, tampo em mármore, duas portas, duas gavetas (uma falsa), lavatório em louça, duas torneiras, puxadores em metal pintado, séc. XX, tampo estalado, pequenos defeitos, falta das costas. Dim. - 84 x 107 x 64 cm

**Base de licitação:** € 200



#### 1201 • Mesa de abas

madeira, pés torneados, com duas gavetas, puxadores em metal, séc. XX, pequenos defeitos. Dim. - 50 x 55 x 25 cm

**Base de licitação:** € 30



#### 1202 • Canapé

madeira, assento em palhinha, espaldar com embutidos, séc. XX, faltas e defeitos. Dim. - 87 x 160 x 57 cm

**Base de licitação:** € 75



#### 1203 • Armário livreiro

mogno, com um gavetão e duas gavetas, séc. XX, faltas e defeitos, vestígios de insetos xilófagos. Dim. - 226 x 147 x 57 cm

**Base de licitação:** € 75



**1204 • Mesa de apoio**

madeira folheada, tampo em mármore, séc. XX, faltas e defeitos. Dim. - 96 x 97 x 53 cm

**Base de licitação:** € 50



**1205 • Armário bar**

madeira, frente com entalhamentos, duas gavetas e duas portas, interior com prateleiras, pés em leão, estilo Renascença, séc.XX, vestígios de insetos xilófagos. Dim. - 110 x 105 x 43 cm

**Base de licitação:** € 100



**1206 • Par de camas**

madeira com entalhamentos, pés em garra e bola, estilo D. José, séc. XX, faltas e defeitos. Dim.- 161 x 108 x 200

**Base de licitação:** € 100



**1207 • Cômoda**

madeira, com três gavetas e três gavetões, puxadores em madeira, séc.XX, faltas e defeitos. Dim. - 82 x 109 x 47 cm

**Base de licitação:** € 50



**1208 • Mesa de jantar**

madeira, pés em metal amarelo, com tábuas de extensão, estilo inglês, sinais de uso. Dim. - 75 x 130 cm (fechada)

**Base de licitação:** € 100



**1209 • "Virgem com rosário"**

marfim esculpido, assente em base de madeira, China, séc. XX. Peso total: 167,19 grs. Dim. - 21 cm.

**Base de licitação:** € 70



**1210 • Duas esferas da felicidade**

marfim esculpido com dragões, colunas com figuras femininas, China, séc. XX (anos 50/60). Peso: 221,87 grs. Dim. - 26 cm. (maior)

**Base de licitação:** € 200



**1211 • "Pescadores"**

em marfim esculpido, assente em base de madeira, China, séc. XX (anos 50/60). Peso total: 126,86 grs. Dim. - 19 cm.

**Base de licitação:** € 80



**1212 ▪ Presa de elefante lisa**

marfim, séc. XX (anos 50/60). Falha. Peso - 1 kg. Dim. - 66 cm.

**Base de licitação: € 150**



**1213 ▪ Busto feminino**

marfim esculpido, trabalho africano, séc.XX (anos 50/60). Peso; 1,8 kg. Dim. - 48 x 9 cm

**Base de licitação: € 120**



**1214 ▪ "Sem título" - ISABEL LAGINHAS (1942-)**

técnica mista, colagens sobre papel, assinado e datado. Dim. - 48 x 39 cm.

**Base de licitação: € 70**



**1215 ▪ "Dama de capote" e "Aguadeiro"**

aguarelas sobre papel, séc. XX. 25x16 cm

**Base de licitação: € 80**



**1216 ▪ "La Dispute de J. C. au Milieu Douteurs"**

gravura colorida sobre papel aplicada sobre papel rendilhado com motivos vegetalistas, séc. XX. Dim. - 23 x 18 cm.

**Base de licitação: € 50**



**1217 ▪ "Sem título" - KELLY JOE KELLY (Séc. XX)**

serigrafia sobre papel, edição 12/50, assinada e datada 1984, picos de acidez e vidro partido. Dim. - 33x27 cm.

**Base de licitação: € 150**



**1218 ▪ "A Naples"**

gravura sobre papel, séc. XX, picos de humidade. Dim.:41 x 62 cm.

**Base de licitação: € 50**



**1219 ▪ "La Parure"**

gravura sobre papel, séc. XIX/XX, picos de humidade. Dim.: 57 x 41,5 cm.

**Base de licitação: € 40**



**1220 • "Praça do Comércio"**

litografia sobre papel, séc. XX. Dim. - 32 x 48 cm

**Base de licitação:** € 30



**1221 • "Pastor e rebanho"**

óleo sobre platex, assinado M. Ferreira (?) e datado. Dim. - 12x16 cm.

**Base de licitação:** € 30



**1222 • Mesa de apoio octogonal**

madeira, com dois tabuleiros, vestígios de insectos xilófagos. Dim. - 81 x 61 cm

**Base de licitação:** € 40



**1223 • Tapete de arraiolos**

decoração polícroma "Rosas" e outras flores, com franjas, séc. XX. Dim. - 305 x 251 cm

**Base de licitação:** € 100



**1224 • Tapete de arraiolos**

decoração polícroma "Flores", com franjas, séc. XX. Dim. - 166 x 105 cm

**Base de licitação:** € 80



**1225 • Passadeira de arraiolos**

decoração polícroma "Flores", com franjas, séc. XX. Dim. - 525 x 69 cm

**Base de licitação:** € 80



**1226 • Canapé**

estrutura em madeira, costas vazadas e assento em palhinha, séc. XX, pequenos defeitos. Dim. - 85 x 170 x 54 cm

**Base de licitação:** € 150



**1227 • Mesa de centro**

madeira com entalhamentos, pés em garra e bola, séc. XX. Dim. - 30 x 120 x 76 cm

**Base de licitação:** € 150



**1228 • Mesa de jogo**

madeira com embutidos, com gaveta, puxador em ferro, tampo forrado no interior a feltro verde, estilo D. Maria, séc. XX. Dim. - 77 x 84 x 42 cm

**Base de licitação:** € 200



**1229 • Móvel alentejano**

madeira pintada, decoração polícroma "Flores", com três prateleiras no interior, séc. XX, faltas e defeitos. Dim. - 188 x 137 x 47 cm

**Base de licitação:** € 150



**1230 • Mesa bufete**

madeira nobre, com torcidos e tremidos, pés e travejamentos torneados e torcidos, ferragens em metal amarelo, duas gavetas, pequenos defeitos.

Dim. - 80 x 104 x 56 cm

**Base de licitação:** € 250



**1231 • Banco de entrada**

madeira, estilo rústico, vestígios de insectos xilófagos, pequenos defeitos.

Dim. - 97 x 174 x 46 cm

**Base de licitação:** € 100



**1232 • Arca**

madeira, ferragens, estilo rústico, com chave, faltas e defeitos. Dim. - 93 x 167 x 72 cm

**Base de licitação:** € 150



**1233 • Mesa de jogo**

madeira com embutidos, interior forrado a feltro verde, estilo romântico.

Dim. - 74 x 84 x 42 cm

**Base de licitação:** € 200



**1234 • Mesa de jogo**

madeira, com duas gavetas, puxadores e pés em metal amarelo, tampo forrado a feltro verde, faltas e defeitos, séc. XX. Dim. - 70 x 90 x 47 cm (fechada)

**Base de licitação:** € 60





**1235 ▪ Par de cães de fóo**

pedra sabão, falhas. Dim. - 18x12x7,5 cm.

**Base de licitação:** € 40



**1236 ▪ Tigela**

esmalte de cantão, decorada com paisagem, séc. XVIII, com restauro. Dim. - 4x7,5 cm.

**Base de licitação:** € 50



**1237 ▪ Garrafa**

porcelana da fábrica da Vista Alegre, decoração policromada e dourada "An-Shan", marca nº 32 (1947-1968), defeitos, cabelos no bojo. Dim.- 30 cm

**Base de licitação:** € 30



**1238 ▪ Tapete de arraiolos**

decoração policromada "Seteais", com franjas, séc. XX. Dim. - 270 x 260 cm

**Base de licitação:** € 100



**1239 ▪ Par de tapetes**

arraiolos, decoração policromada, com franjas, séc. XX. Dim. - 116 x 59 cm

**Base de licitação:** € 40



**1240 ▪ Tapete**

arraiolos, decoração policromada com padrões geométricos e florais e "Pássaros", franjas. Dim. - 500 x 300 cm

**Base de licitação:** € 100



**1241 ▪ Colcha**

tecido adamascado, sinais de uso, linhas puxadas. Dim. - 190 x 180 cm

**Base de licitação:** € 10



**1242 ▪ Toalha de chá e quatro guardanapos**

linho bordado. Dim. - 80 x 80 (toalha)

**Base de licitação:** € 5



**1243 ▪ Colar Maçónico do Royal Antediluvian Order of Buffaloes**

Rito Inglês, latão e esmaltes. Dim. - 96 cm.

**Base de licitação:** € 40



**1244 ▪ Doze botões com Armas Reais de Portugal**

aplicadas em recorte, dos uniformes de gala de fidalgos da Casa Real, de Par do Reino e de diplomata, época D. Carlos, por usar, conservados no cartão do fabricante, marcados "EXTRA FEIN". Dim. - 2,3 cm.

**Base de licitação:** € 40



**1245 ▪ Oito botões com Armas Reais de Portugal**

dos coletes dos uniformes de gala de fidalgos da Casa Real, de Par do Reino e de diplomata, época D. Carlos, marcados "A.S. & C." e "S.R. & Cª". Dim. - 1,2 cm.

**Base de licitação:** € 25



**1246 ▪ Cinco botões com Armas Reais de Portugal**

sendo um de libré da Casa Real (T.W. & W. PARIS), dois de uniformes da Casa Real (Extra Fein), e dois militares, regulamento 1892 (MAPRIL SEQUEIRA - LISBOA), sinais de uso. Dim. - 3 cm. (diâmetro, do maior).

**Base de licitação:** € 25



**1247 ▪ Botão brasonado**

impressão sobre seda. Dim. - 3 cm.

**Base de licitação:** € 10



**1248 ▪ Par de botões com Armas dos Duques de Bragança**

usados nas librés da casa de S A R o Príncipe D. Carlos de Bragança, metal, fabrico "R. & C. - PARIS". Dim. - 3 cm (diâmetro).

**Base de licitação:** € 25



**1249 ▪ Doze botões com Armas Reais de Portugal**

aplicadas em recorte, dos uniformes de gala de fidalgos da Casa Real, de Par do Reino e de diplomata, época D. Carlos, por usar, conservados no cartão do fabricante, marcados "A.S. & C." e "S.R. & Cª". Dim. - 2,3 cm.

**Base de licitação:** € 40



**1250 ▪ Vinte e quatro botões com Armas Reais de Portugal**

usados nos coletes dos empregados da Casa Real, marcados "A.S. & C." e "S.R. & Cª". Novos, nunca usados, ainda no cartão do fabricante. Dim. - 1,7 cm.

**Base de licitação:** € 60



**1251 ▪ Vinte e quatro botões com Armas Reais de Portugal**

metal amarelo, usados nos uniformes da Casa Real (EXTRA FEIN), novos, ainda no cartão de fabricante e com timbre do mesmo no papel de cobertura. Dim. - 2,3 cm.

**Base de licitação:** € 60



**1252 ▪ Quatro botões com Armas Reais de Portugal**

usados nas librés da Casa Real (T.W. & W. PARIS), novos, ainda no cartão de fabricante. Dim. - 3 cm.

**Base de licitação:** € 40



**1253 ▪ Dezasseis botões com Armas Reais de Portugal**

usados nos coletes dos empregados da Casa Real, marcados "A.S. & C." e "S.R. & Cª". Novos, nunca usados, ainda no cartão do fabricante. Dois com oxidação. Dim. - 1,7 cm.

**Base de licitação:** € 40



**1254 ▪ Doze botões com Armas Reais de Portugal**

usados nas librés da Casa Real (T.W. & W. PARIS), novos, ainda no cartão de fabricante. Dim. - 3 cm (diâmetro).

**Base de licitação:** € 120



**1255 ▪ Oito botões de Governador das Praças de Guerra**

Portugueses, do regulamento de 1806, metal amarelo. Dim. - 2,5 cm.

**Base de licitação:** € 70



**1256 ▪ "Napoleão Bonaparte"**

gravura sobre papel, séc. XIX/XX, picos de humidade. Dim.: 27,5 x 35 cm.

**Base de licitação:** € 40



**1257 ▪ "Sem título" - KELLY JOE KELLY**

prova de artista, serigrafia sobre papel, assinada, séc. XX. Dim. - 17,5 x 12,5 cm.

**Base de licitação:** € 50



**1258 ▪ "Sem título" - JOSÉ DE LEMOS (1910-1945)**

técnica mista sobre papel, assinada e datada 1978. Dim. - 27x38 cm.

**Base de licitação:** € 200



**1259 ▪ "Clelia"**

gravura inglesa sobre papel, séc. XX, picos de humidade. Dim.: 34 x 22,5 cm.

**Base de licitação: € 20**



**1260 ▪ "Travelling in a litter"**

gravura inglesa sobre papel, assinada, picos de acidez. Dim. - 5 x 20 cm.

**Base de licitação: € 30**



**1261 ▪ "Joseph explique le songe de Pharaon"**

gravura francesa sobre papel, início do séc. XX, manchas de humidade. Dim.: 20 x 22,5 cm.

**Base de licitação: € 40**



**1262 ▪ "Violino" - SILVA PALMEIRA (1934-)**

serigrafia sobre papel, edição H. C. I/XXV, assinada e datada 1989. Ddim. - 42x40 cm. (mancha)

**Base de licitação: € 5**



**1263 ▪ "Putti"**

gravura sobre papel, séc. XX, picos de humidade e falha no papel. Dim.: 29 x 23 cm.

**Base de licitação: € 60**



**1264 ▪ "Agláé"**

gravura sobre papel, séc. XIX/XX, picos de humidade. Dim.: 57 x 41,5 cm.

**Base de licitação: € 30**



**1265 ▪ Cigarreira "Torre de Belém"**

prata de 833 milésimos, decoração relevada, contraste do Porto (1938-1984), amolgadelas. Peso: 95,5 g. ; Dim. - 10 x 8 cm

**Base de licitação: € 30**



**1266 ▪ Cordão**

prata de 833 milésimos, contraste do Porto (1938-1984). Peso: 286,5 g. ; Dim. - 82 cm

**Base de licitação:** € 130



**1267 ▪ Cesto aneleira**

fio de prata entrançado, séc. XIX/XX, sem contraste, ao abrigo do Decreto-Lei n.º 120/2017, de 15 de Setembro - art. 2º, nº 2, alínea c), pequenas faltas e defeitos. Dim.: 4,5 x 16,5 x 11 cm; Peso: 90,3 g.

**Base de licitação:** € 40



**1268 ▪ Salva de três pés**

prata de 833 milésimos, contraste do Porto (1887-1937), pequenas amolgadelas. Peso: 290,9 g. ; Dim. - 25,5 cm

**Base de licitação:** € 130



**1269 ▪ Taça**

prata de 833 milésimos, contraste do Porto (1938-1984). Peso: 267,72 g. ; Dim. - 20,5 cm

**Base de licitação:** € 110



**1270 ▪ Salva**

prata de 833 milésimos, decoração com medalhões e folhagens, contraste do Porto (1938-1984). Peso: 466 g. ; Dim. - 35,5 cm

**Base de licitação:** € 210



**1271 ▪ Taça**

prata martelada de 925 milésimos, contraste de Lisboa (pós-1985), assinada MARIA JOÃO BAHIA. Peso: 83.9 g. ; Dim. - 17 x 16 cm

**Base de licitação:** € 40



**1272 ▪ Floreira**

prata e prata dourada de 833 milésimos, decoração em gradinha, contraste do Porto (1938-1984), desgaste no dourado. Peso: 250 g. ; Dim. - 6 x 20,5 cm

**Base de licitação:** € 120



**1273 ▪ Garfo, faca e colher**

cabos em prata de 833 milésimos, decoração com volutas e concheados, contraste do Porto (1938-1984). Peso bruto: 229 g.; Dim. - 23,5 cm

**Base de licitação:** € 80





**1274 ▪ Salva**

prata de 833 milésimos, contraste do Porto (1938-1984). Peso: 288.66 g. ; Dim. - 24 cm

**Base de licitação: € 130**



**1275 ▪ Cesto**

prata de 833 milésimos, cercadura com volutas e concheados, contraste do Porto (1938-1984). Peso: 364.89 g. ; Dim. - 28 cm

**Base de licitação: € 170**



**1276 ▪ Cómoda de pequenas dimensões**

madeira, estilo oriental, com aplicações em metal, séc. XX. Dim. - 61 x 59 x 35 cm

**Base de licitação: € 50**



**1277 ▪ Par de mesas de cabeceira**

madeira com entalhamentos, com uma gaveta, puxadores em metal, pernas com torcidos e travejamento torneado, sinais de uso. Dim. - 63 x 53 x 36 cm

**Base de licitação: € 50**



**1278 ▪ Mesa de abas**

madeira, séc. XX, faltas e defeitos, tampo com manchas. Dim. - 70 x 70 x 65 cm (fechada)

**Base de licitação: € 30**



**1279 ▪ Par de cadeirões de braços**

estrutura em mogno, tampo e costas em tecido, com pregaria. Dim. - 115 x 58 x 57 cm

**Base de licitação: € 50**



**1280 ▪ Cadeira**

estrutura em madeira, costas vazadas, assento também em madeira fixado com tachas, vestígios de insectos xilófagos, faltas e defeitos. Dim. - 80 x 42 x 41 cm

**Base de licitação: € 30**



**1281 ▪ Arca**

madeira nobre entalhada, interior com divisórias, séc. XX. Dim. - 67 x 103 x 53 cm

**Base de licitação: € 30**





**1282 ▪ Espelho de parede**

moldura em madeira dourada e vazada, séc. XX, pequenos defeitos. Dim. - 85 x 64 cm

**Base de licitação:** € 50



**1283 ▪ Mesa de sala de jantar**

madeira, tampo extensível, pés canelados com tratamento em "X", sinais de uso, pequeno defeito. Dim. - 80 x 107 x 112 cm (fechada)

**Base de licitação:** € 100



**1284 ▪ Quatro mesas mãe**

estrutura em madeira, tampo com embutidos em PVC. Dim. - 77 x 50 x 34 cm

**Base de licitação:** € 50



**1285 ▪ Armário louceiro**

raiz de nogueira, portas com vidrinhos, prateleiras no interior, corpo inferior com gavetas e portas, puxadores em metal amarelo, pés em garra, séc. XX, pequenas faltas e defeitos. Dim. - 223 x 205 x 53 cm

**Base de licitação:** € 80



**1286 ▪ Aparador**

nogueira e raiz de nogueira, quatro gavetas e quatro portas, puxadores em metal amarelo, pés em garra, séc. XX, pequenos defeitos. Dim. - 89 x 204 x 54 cm

**Base de licitação:** € 80



**1287 ▪ "Cenas de Batalha" - quatro placas**

de grandes dimensões em porcelana da China. Com molduras de origem, falhas nas molduras. 25x39 cm

**Base de licitação:** € 1 000



**1288 ▪ Jarrão**

porcelana SATSUMA, decoração policromada e dourada com "Cenas do Quotidiano", séc. XX, pequenos defeitos. Dim. - 40 cm

**Base de licitação:** € 120



**1289 ▪ "Guan Yin"**

porcelana 'blanc de Chine', séc. XX, pequenos defeitos. Dim. - 20x18,5 cm.

**Base de licitação:** € 60



**1290 • Covilhete**

porcelana da China, decoração policroma com guerreiros e caracteres, falhas e desgastes. Dim. - 5,522,5x17,5 cm.

**Base de licitação:** € 40



**1291 • "Guan Yin"**

escultura em marfim esculpido, assente em base de madeira, China, séc. XX (anos 50). Peso total: 127,90 grs. Dim. - 18 cm.

**Base de licitação:** € 100



**1292 • Copo oitavado**

cristal doublê da Bohemia, gravado com monumentos europeus, pequenos defeitos. Dim. - 15,5 cm.

**Base de licitação:** € 60



**1293 • Três garrafas**

vidro lipadado e gravado, uma com monograma, outra com flores, Europa, séc. XX, sinais de uso. Dim. - 35 cm (a maior)

**Base de licitação:** € 20



**1294 • Castiçal**

cristal moldado e lapidado, arandela amovível, estilo Baccarat, séc. XX, falta um pingente. Dim. - 37 cm.

**Base de licitação:** € 100



**1295 • Quatro frascos de farmácia**

vidro castanho, com etiquetas de papel, séc. XX. Dim. - 14 x 5 cm

**Base de licitação:** € 20



**1296 • "Frutas e flores"**

pedra esculpida, base solta, séc. XX. Dim. - 30 x 27 cm

**Base de licitação:** € 50



**1297 • "Frutas e flores"**

pedra esculpida, séc. XX, pequenos defeitos. Dim. - 48 x 26 cm

**Base de licitação:** € 80



**1298 ▪ Salva de três pés**

prata de 833 milésimos, contraste do Porto (1938-1984). Peso: 201.3 g. ; Dim. - 22,5 cm

**Base de licitação:** € 90



**1299 ▪ Fruteiro**

vidro lapidado com montagens em prata inglesa, marca da cidade de Birmingham 1914, marca de ourives ilegível. Dim. - 13,5 x 41 x 22 cm

**Base de licitação:** € 120



**1300 ▪ Salva de três pés**

prata de 833 milésimos, cercadura com volutas e concheados, contraste do Porto (1938-1984). Peso: 185.6 g. ; Dim. - 24 cm

**Base de licitação:** € 80



**1301 ▪ Salva de três pés**

prata de 833 milésimos, contraste do Porto (1938-1984). Peso: 297,06 ; Dim. - 31 cm

**Base de licitação:** € 135



**1302 ▪ Taça de três pés**

prata de 833 milésimos, contraste do Porto (1938-1984). Peso: 173.1 g. ; Dim. - 5 x 12 cm

**Base de licitação:** € 85



**1303 ▪ Fruteiro**

prata de 833 milésimos, decoração estampada "Volutas e conchas", contraste do Porto (1938-1984) (Vidal - 49), sinais de uso. Peso: 160,7 g. ; Dim. - 23 cm

**Base de licitação:** € 70



**1304 ▪ Fruteiro de três pés**

prata espanhola de 915 milésimos, marca de garantia de teor (pós-1934). Peso: 251,7 g. ; Dim. - 25 cm

**Base de licitação:** € 100



**1305 ▪ Cesto estilo D. João V**

prata de 833 milésimos, decoração com medalhões, volutas e concheados, contraste do Porto (1938-1984). Peso: 613.76 g. ; Dim. - 32 cm x 31 cm

**Base de licitação:** € 280

**1306 • Espelho veneziano**

vidro lapidado, decoração com flores e folhagens, séc. XX, pequenos defeitos. Dim. -

**Base de licitação:** € 300

**1307 • Cómoda**

madeira de raiz nogueira, com três gavetões, puxadores com ferragens, pés pata de leão (à frente), faltas e defeitos, estilo holandês séc. XX. Dim. - 77 x 93 x 50 cm

**Base de licitação:** € 300

**1308 • Escrivadinha com alçado**

madeira, vidro, ferragens em metal, dois gavetões e uma gaveta, duas prateleiras, interior com gavetas e escaninhos, estilo D. Maria. Dim. - 207 x 84 x 43 cm

**Base de licitação:** € 200

**1309 • Espelho veneziano**

**Base de licitação:** € 300

**1310 • Mesa de jogo**

madeira, com marchetaria e ferragens, interior forrado a feltro verde, séc. XX, faltas e defeitos. Dim. - 78 x 90 x 44 cm

**Base de licitação:** € 400

**1311 • Papeleira**

madeira vinhático (?), com três gavetas e ferragens, saiote e pés com entalhamentos, pés garra e bola, estilo D. João V, pequenas faltas e defeitos. Dim. - 101 x 66 x 43 cm

**Base de licitação:** € 250

**1312 • Móvel com faqueiro**

madeira lacada, decoração oriental, com faqueiro em metal para 12 pessoas e 10 talheres de servir, falta uma colher e um garfo de sobremesa, séc. XX. Dim. - 79x56x36 cm.

**Base de licitação:** € 100

**1313 • Cadeira**

estrutura em madeira com entalhamentos, costas vazadas e entalhadas, assento redondo em folha de madeira com pregaria e rebordo com entalhamentos, pequenas faltas e defeitos, vestígios de insectos xilófagos. Dim. - 80 x 53 x 52 cm

**Base de licitação:** € 40



**1314 ▪ Três portas em madeira**

madeira, almofadas trabalhadas e puxadores em metal, desenhadas por T. MELLO, não assinadas. Dim. - 214 x 75 cm

**Base de licitação:** € 150



**1315 ▪ "Virgem com o Menino"**

madeira policromada e dourada, séc. XVIII, restauros, faltas e defeitos. Dim. - 49 cm

**Base de licitação:** € 600



**1316 ▪ Cruz da Paixão**

em madeira entalhada com diversos instrumentos da Paixão de Cristo. Dim. 42x23 cm.

**Base de licitação:** € 50



**1317 ▪ "São Francisco Xavier"**

madeira entalhada e policromada, séc. XVIII, falta da cruz, vestígios de insetos xilófagos, restauros. Dim. - 120 x 48 x 28 cm

**Base de licitação:** € 400



**1318 ▪ Cinco pinturas sobre seda**

com representação de história, com inscrições, China, séc. XX, defeitos. Dim.- 30 x 35 cm

**Base de licitação:** € 450



**1319 ▪ "Nú feminino" - KELLY JOE KELLY (Séc. XX)**

serigrafia sobre papel, edição 43/50, assinada e datada 1982. Dim.: 19,5 x 28 cm.

**Base de licitação:** € 150



**1320 ▪ Gravura**

sobre papel, séc. XIX/XX, manchas de humidade. Dim.: 35 x 23,5 cm.

**Base de licitação:** € 40





**1321 ▪ "Sem título"**

óleo sobre tela, assinado ARTUR VARELA (1937-2017) e datado 1982. Dim. 133 x 75 cm

**Base de licitação:** € 600



**1322 ▪ "Corrida de Cavalos" - JESÚS GUIDO (1934-)**

óleo sobre platex, assinado, séc. XX. Dim. - 38 x 48 cm

**Base de licitação:** € 190



**1323 ▪ "Nú feminino" - CARLOS ROCHA PINTO (1951-)**

técnica mista sobre papel, assinado e datado 91. Dim.: 39 x 28,5 cm.

**Base de licitação:** € 300



**1324 ▪ "Sem título" - JOÃO VAZ DE CARVALHO (1958-)**

óleo sobre tela, assinado e datado Out. 90. Dim.: 65 x 92 cm.

**Base de licitação:** € 700



**1325 ▪ "Natureza-morta"**

óleo sobre plátex, assinado, séc. XX. Dim. - 56 x 47 cm

**Base de licitação:** € 80



**1326 ▪ Par de retratos**

óleo sobre platex, indicação "pintado por Patrício" no verso de um dos retratos, séc. XIX/XX. Dim. - 31,5x23,5 cm. (mancha)

**Base de licitação:** € 400

## **TERMOS E CONDIÇÕES NEGOCIAIS**

A Bidding Leilões, Lda., adiante designada apenas por “Bidding Leilões”, é uma empresa que desenvolve a sua actividade leiloeira com sujeição às condições e cláusulas negociais a seguir enunciadas e, ainda a quaisquer outras que possam constar do catálogo ou ser informadas no início de cada leilão. As condições negociais essenciais para os compradores e essenciais para os vendedores fazem parte integral de um todo, não podendo por isso, ser utilizadas separadamente.

### **1 - Compradores**

**ART. 1º** - Constitui condição para um potencial comprador poder licitar, ser maior, registar-se antecipadamente e possuir um

número de licitação, devendo constar obrigatoriamente do registo o nome, a morada, o número de contribuinte, o número do telefone, e a sua assinatura ou do seu representante com poderes para o acto, declarando conhecer e aceitar as presentes Condições Negociais.

**ART. 2º** - A “Bidding Leilões” considera que todos os licitantes actuam em nome próprio e só admitirá licitantes a actuarem em nome de outrem desde que devidamente credenciados com procuração notarial com poderes para o acto, entregue até dois dias antes da realização do leilão, de modo a ser confirmada e validada.

**ART. 3º** - A “Bidding Leilões” reserva-se ao direito de recusar a admissão, presença ou inscrição no leilão, bem como ignorar qualquer lance, designadamente a quem não tiver pontualmente cumprido obrigações de pagamento e levantamento dos bens comprados em leilões anteriores ou de outras firmas concorrentes.

**ART. 4º** - O comprador autoriza expressamente a “Bidding Leilões” a fotografar, publicar, publicitar e utilizar, sob qualquer forma e a todo o tempo, para fins comerciais, culturais, académicos ou outros, relacionados ou não com a realização do leilão, a imagem e a descrição de todos os bens que através dela tenham sido adquiridos.

### **2- Licitação e compra**

**ART. 5º** - A “Bidding Leilões” considera que a melhor forma de participação num leilão é a presença física no local do leilão do potencial comprador, o qual poderá assim melhor salvaguardar os seus interesses.

**ART. 6º** - Caso de não seja possível a comparência física do potencial comprador, pode o mesmo participar no leilão através de LICITAÇÃO POR ESCRITO, sendo que neste caso a “Bidding Leilões” poderá licitar em nome e por conta dos potenciais compradores que expressamente o solicitem, através de impresso próprio, devidamente preenchido nos termos das condições dele constantes, desde que o mesmo seja recebido, com pelo menos duas horas de antecedência do início da respectiva sessão a que dizem respeito;

**ART. 7º** - É ainda possível a participação de potenciais compradores nos leilões da “Bidding Leilões” através de licitações pelo

telefone, sendo que neste caso deverá o potencial comprador solicitar previamente por escrito, indicando quais os bens que pretende licitar telefonicamente, bem como indicar o(s) número(s) de telefone onde poderá ser contactado, durante a realização do leilão, sempre com a antecedência mínima de duas horas em relação ao início da respectiva sessão, disponibilizando-se a “Bidding Leilões” a efectuar as diligências necessárias, possíveis e razoáveis para o contactar telefonicamente, por forma a permitir a sua participação, por essa via.

**§ único** - Uma ordem de licitação telefónica implica que o potencial comprador se obriga, no mínimo, a cobrir o valor de reserva indicado no catálogo. No caso de não ser possível, por qualquer motivo, estabelecer contacto telefónico com o potencial comprador, a “Bidding Leilões”, licitará em seu nome e pelo valor de reserva do catálogo, o lote em questão;

**ART. 8º** - O serviço de execução de ordens de compra e o serviço de licitação por telefone, são prestados a título de cortesia e têm carácter confidencial e gratuito; a “Bidding Leilões” efectuará todas as diligências razoáveis ao seu alcance para a sua correcta e pontual execução; todavia, nem a “Bidding Leilões”, nem os seus representantes, trabalhadores ou colaboradores poderão, em caso algum, ser responsabilizados por qualquer erro ou omissão, ainda que culposos, que eventualmente possa ocorrer na sua execução.

**ART. 9º** - A “Bidding Leilões” não actua, em circunstância alguma, em seu próprio nome como compradora dos bens que coloca em leilão.

Pág. 58/62

**ART. 10º** - O licitante que apresentar o lance mais alto será tido como comprador ao “preço de martelo” cabendo ao pregoeiro decidir, com total poder discricionário, qualquer dúvida ou conflito que ocorra.

**ART. 11º** - O pregoeiro tem o direito de recusar qualquer lance que não exceda o lance anterior em pelo menos 10% ou em qualquer outra proporção que o pregoeiro venha, discricionariamente, a determinar.

### **3 – Pagamento e levantamento**

**ART. 12º** - Imediatamente após a finalização do leilão, deverá o comprador fornecer à “Bidding Leilões” os seus elementos identificativos: nome, morada, número, data e local de emissão do seu bilhete de identidade e o seu número de contribuinte.

**ART. 13º** - O comprador obriga-se a pagar à “Bidding Leilões” uma comissão correspondente a 15 % do “preço de martelo” acrescido de IVA à taxa legal em vigor, que apenas incide sobre o valor da comissão, sendo o valor total de 18,45% de acordo com o Regime Especial de Vendas de Bens em Leilão.

**ART. 14º** - A “Bidding Leilões” não se responsabiliza pela falta de pagamento ou desistência de algum comprador relativamente a quaisquer lotes arrematados em leilão.

**ART. 15º** - O comprador deverá, a expensas suas, proceder ao levantamento do lote ou lotes adquiridos no prazo de cinco dias úteis, contados daquele em que o leilão teve lugar, mas nunca antes do pagamento à “Bidding Leilões” do montante total da venda.

**ART. 16º** - O levantamento de qualquer bem só será autorizado depois de paga a quantia total da venda e a titularidade sobre o bem só se transfere para o comprador depois de paga à “Bidding Leilões” a quantia total da venda.

Os pagamentos podem ser efectuados por: Multibanco, VISA, cheque, numerário (dentro dos limites legais), vale do correio ou transferência bancária, através dos seguintes dados:

**Banco:** Caixa Geral de Depósitos

**IBAN:** PT50 0035 0001 00037098230 20

**BIC SWIFT:** CGDIPTPL

**NIB:** 0035 0001 0003 7098 230 20

**§ único** Os pagamentos por cheque, vale do correio ou transferência bancária, só são considerados efectivos após boa cobrança.

**ART. 17º** - O levantamento e transporte dos bens comprados é da inteira responsabilidade do comprador, considerando-se que qualquer ajuda/intervenção prestada pela “Bidding Leilões”, seus trabalhadores, colaboradores ou representantes é feito a título de cortesia, não podendo decorrer qualquer tipo de responsabilidade pelo facto.

**ART. 18º** - O embalamento e manuseamento, de lotes adquiridos será efectuado pela Bidding Leilões, Lda, a título de cortesia

para com os clientes e apenas ocorrerá se a “Bidding Leilões” assim o entender e apenas no caso de ter por objecto bens perecíveis. Em caso algum será a “Bidding Leilões” responsável por quaisquer danos de manuseamento que se verifiquem nos lotes.

**§ único** - A “Bidding Leilões” poderá recomendar empresas transportadoras da sua confiança, a título meramente indicativo, não sendo, por qualquer modo responsável por quaisquer danos ou prejuízos decorrentes desses serviços.

#### **4 – Responsabilidade do comprador pelos lotes que adquiriu**

**ART. 19º** - Levantado o bem, ou decorrido o prazo de cinco (5) dias úteis contados da data da respectiva compra sem que o bem seja levantado pelo comprador, ficará este responsável pela perda, dano, furto ou roubo, que possa ocorrer no bem. O comprador fica igualmente responsável por todas as despesas de remoção, armazenamento e/ou seguro do bem a que haja lugar.

**ART. 20º** - Qualquer perda, dano, furto ou roubo, ocorrido em algum bem arrematado e não levantado, que ocorra no prazo

de cinco (5) dias úteis após o leilão, apenas confere ao comprador o direito a receber quantia igual à paga até esse momento pelo bem, não tendo direito a qualquer compensação ou indemnização.

Pág. 59/62

**ART. 21º** - Caso o comprador não proceda ao pagamento da quantia total da venda no prazo de vinte e um dias, contados da

data da arrematação do bem, a “Bidding Leilões” poderá, a todo o tempo, por si e em representação do vendedor, e sem que o comprador possa exigir quaisquer compensações ou indemnizações por tal facto:

a) intentar acção judicial de cobrança da quantia total da venda;

b) notificar o comprador da anulação da venda, sem prejuízo do direito da “Bidding Leilões” de receber a comissão devida pelo comprador e da consequente possibilidade de ser intentada acção judicial para cobrança desta.

**ART. 22º** - As alternativas referidas no artigo precedente deverão ser entendidas sem prejuízo de quaisquer outros direitos de que a “Bidding Leilões” possa ser titular, incluindo o direito de reclamar o pagamento de juros e das despesas de remoção, armazenamento e/ou seguro do bem a que haja lugar. De igual forma, o facto de a “Bidding Leilões” optar inicialmente pela hipótese prevista em a) deverá ser entendido sem prejuízo do direito de, a todo o tempo, pôr termo a tal acção e anular a venda nos termos previstos em b).

#### **5 – Responsabilidade da “Bidding Leilões” e dos vendedores**

**ART. 23º** - O vendedor de um bem e a “Bidding Leilões” estão vinculados entre si a partir do momento em que seja assinado

por ambas as partes o respectivo contrato de prestação de serviços, adiante designado por “Contrato”.

**ART. 24º** - Do Contrato deverão constar obrigatoriamente: a identificação completa do vendedor e, se for o caso, do seu representante, a identificação e a descrição, ainda que sumária, do bem; o preço mínimo de venda do bem acordado pelas partes, a comissão devida pelo vendedor à “Bidding Leilões”, as taxas devidas relativas ao seguro e a assinatura do vendedor ou seu representante com poderes para o acto, declarando conhecer e aceitar as presentes Condições Negociais e as condições particulares a que haja lugar.

**ART. 25º** - Ao celebrar o Contrato, o vendedor declara:

a) ser proprietário e legítimo possuidor do bem e que o mesmo se encontra livre de quaisquer ónus, encargos ou restrições, designadamente quanto à detenção, uso, fruição ou transmissibilidade, incluindo classificação, inventariação ou arrolamento por qualquer entidade oficial, mais não tendo sido iniciado procedimento tendente a tal fim; no caso de, na vigência do Contrato, o vendedor ser notificado ou tomar de alguma forma conhecimento do início de um procedimento tendente à classificação, inventariação ou arrolamento do bem ou que qualquer terceiro se arroga qualquer direito sobre este, deverá informar de imediato a “Bidding Leilões Lda” de tal facto;

b) garante não ter ocultado à “Bidding Leilões” quaisquer elementos ou informações que, se tivessem sido por esta conhecidos, fossem susceptíveis de modificar a vontade desta em contratar ou de alterar a descrição do bem e/ou o valor que lhe é atribuído;

c) obriga-se a entregar o bem ou a mantê-lo à disposição da “Bidding Leilões” e do comprador, logo e sempre que tal lhe seja solicitado.

d) no caso de o vendedor ser representado por um terceiro, mais se obrigando o representante a apresentar à “Bidding Leilões” documentos que titulem a respectiva relação com o proprietário vendedor.

**ART. 26º** - A “Bidding Leilões” reserva-se o direito de solicitar a apresentação de documentos comprovativos da propriedade

do bem, designadamente documentos que titulem a respectiva aquisição pelo vendedor, bem como, a todo o tempo, efectuar ou mandar efectuar exames e/ou peritagens ao bem, por forma a confirmar ou infirmar a respectiva descrição efectuada no Contrato.

**ART. 27º**- No caso de tais exames ou peritagens permitirem concluir que o Contrato não se encontra materialmente correcto, poderá a “Bidding Leilões” denunciá-lo ou resolvê-lo e, no caso de o vendedor ter actuado com dolo ou negligência grosseira na negociação e celebração do Contrato, deverá indemnizar a “Bidding Leilões” pelos danos e prejuízos por esta sofridos, incluindo o dano de imagem no caso de a venda do bem já ter sido publicitada. Poderá ainda a “Bidding Leilões” denunciar ou resolver o Contrato, sem que por isso tenha o vendedor direito a qualquer indemnização, no caso de tais exames ou

Pág. 60/62

peritagens não se revelarem conclusivos mas, ainda assim, subsistirem para a “Bidding Leilões” fundadas dúvidas sobre a correcção material do Contrato.

**ART. 28º** - O Contrato apenas pode ser alterado por mútuo acordo, sem prejuízo de, no catálogo onde venha a ser incluído o

bem, a “Bidding Leilões” poder alterar a descrição e aumentar o preço mínimo de venda do bem constantes do Contrato, assim como estabelecer livremente o número de bens a colocar em cada lote.

**ART. 29º** - Em caso de incumprimento, por parte do vendedor, das respectivas obrigações emergentes do Contrato, incluindo, designadamente, a obrigação de disponibilizar o bem à “Bidding Leilões”, esta poderá notificar o vendedor para sanar o incumprimento em prazo razoável e útil, findo o qual, se a situação de incumprimento persistir, a “Bidding Leilões” terá o direito de resolver o Contrato com efeitos imediatos, tendo ainda direito a reclamar do vendedor, a título de cláusula penal, uma quantia correspondente às comissões que seriam devidas por vendedor e comprador em caso de venda do bem pelo valor de reserva estipulado no Contrato, acrescida de quaisquer outras quantias devidas pelo vendedor ao abrigo do Contrato e sem prejuízo de um eventual dano excedente.

**ART. 30º** - No caso de o bem vendido constituir uma obra de arte original, nos termos do art.º 54º da Lei n.º 24/2006, de 30 de Junho, a quantia líquida a receber pelo vendedor compreende o montante devido ao autor ou, se for o caso, aos herdeiros do autor, a título de direito de sequência. O vendedor obriga-se a reter tal quantia e pagá-la ao autor ou, se for o caso, aos herdeiros do autor, a solicitação destes ou de quem validamente os represente.

**ART. 31º** - Todos os bens são vendidos no estado em que encontram, com defeitos, imperfeições e eventuais erros ou omissões de descrição. As ilustrações ou representações em catálogos destinam-se, exclusivamente, à identificação dos bens sujeitos a venda. Considera-se que os compradores aceitam os lotes no estado em que estes se encontram antes da venda em leilão e julgarão, de acordo com seu livre arbítrio, se os lotes correspondem ou não à descrição fornecida.

**ART. 32º** - Nem a “Bidding Leilões”, nem os seus representantes, trabalhadores ou colaboradores poderão ser responsabilizados por erros relacionados com a descrição, genuinidade ou autenticidade de qualquer lote uma vez que nenhuma garantia, a tal respeito, é fornecida nesse sentido pela “Bidding Leilões”, seus representantes, trabalhadores ou colaboradores.

## **6 – Colocação dos lotes em leilão**

**ART. 33º** - Sempre que um lote é colocado em praça à consignação, a “Bidding Leilões” actuará como agência intermediária cobrando uma comissão acordada previamente com o vendedor. Assim, sobre o preço final do lote, deduz-se a comissão acordada à qual será acrescentado o valor do IVA, calculado à taxa legal em vigor.

**ART. 34º** - Para que um lote seja admitido a Leilão, os interessados deverão sujeitá-lo a uma avaliação prévia, efectuada pela

“Bidding Leilões”, seus representantes, trabalhadores ou colaboradores, na qual será determinado o valor base pelo qual irá a leilão. Tal avaliação será levada a cabo nas instalações da “Bidding Leilões” ou através de uma visita ao local onde estes se encontram.

**ART. 35º** - A “Bidding Leilões” reserva-se o direito de não aceitar quaisquer lotes cuja qualidade ou proveniência considere duvidosa.

**ART. 36º** - Todos os lotes que incorporem materiais de espécies da fauna e flora selvagens protegidas, têm de ser previamente certificados em conformidade com as disposições da CITES (CONVENÇÃO SOBRE O COMÉRCIO INTERNACIONAL DAS ESPÉCIES DE FAUNA E FLORA SELVAGENS AMEAÇADAS DE EXTINÇÃO), sendo que isso incorre num custo do certificado que é feito através do ICNB.

**ART. 37º** - O transporte dos lotes a colocar em leilão, será sempre da exclusiva responsabilidade do vendedor ou consignatário dos lotes.

## **7 - Não venda de um bem**

Pág. 61/62

**ART. 38º** - No caso de os lotes não serem arrematados em leilão, o vendedor deverá proceder ao seu levantamento, no prazo

máximo de 30 dias a contar do leilão no qual foram incluídas.

**ART. 39º** - No caso de incumprimento do disposto no artigo anterior, o vendedor expressamente autoriza a “Bidding Leilões” a colocar novamente a peça em praça com uma base de venda 50% inferior à inicial.

**ART. 40º** - A “Bidding Leilões” reserva-se o direito de proceder à venda fora de leilão de qualquer bem não vendido em leilão,

pelo preço mínimo de venda acordado, acrescido da comissão e imposto devidos, a todo o tempo até efectivo levantamento do bem pelo vendedor, a não ser que este, aquando da celebração do contrato ou posteriormente, tenha indicado de forma

expressa à “Bidding Leilões” que apenas pretende vender o bem em leilão.

**ART. 41º** - Após a venda de um bem e recebida a totalidade do valor da venda, a “Bidding Leilões” obriga-se a entregar ao vendedor a quantia da venda, deduzida das comissões, serviços e impostos que foram devidos 30 dias após a data da realização da última sessão do respectivo leilão, devendo o vendedor contactar a Leiloeira para o efeito.

#### **8 – Comunicação entre as partes**

**ART. 42º** - Toda e qualquer comunicação da “Bidding Leilões” para com os seus clientes designadamente compradores, eventuais licitantes, vendedores, proprietários ou representantes credenciados de quaisquer um dos clientes atrás mencionados, será executada por correio e, se o mesmo for registado, considerar-se-á recebida pelo destinatário 48 horas após a sua expedição

#### **9 - Resolução de conflitos**

**ART. 43º** - Para a resolução de qualquer conflito entre as partes no âmbito do contrato de prestação de serviços celebrado entre as mesmas será competente o foro da Comarca de Lisboa, com expressa renúncia a qualquer outro.

## Administradores

---

### **António Henriques da Silva**

Departamento Financeiro

[adhs@bidding.pt](mailto:adhs@bidding.pt)

### **Marta Nunes**

Avaliação

[mn@bidding.pt](mailto:mn@bidding.pt)

## Front-Office

---

### **Sabrina Tacconi**

### **Inês Patinhas**

[geral@bidding.pt](mailto:geral@bidding.pt)

## Avaliação e catalogação

---

### **Andreia Ruivo Godinho**

Avaliação, Ourivesaria, Pratas e Jóias

[arg@bidding.pt](mailto:arg@bidding.pt)

### **Estela Marzia**

Avaliação e Catálogo

[em@bidding.pt](mailto:em@bidding.pt)

### **Catarina Ribeiro**

Catálogo

[cr@bidding.pt](mailto:cr@bidding.pt)

### **Miguel Pereira**

Catálogo, Livros e manuscritos

[biddingbooks@bidding.pt](mailto:biddingbooks@bidding.pt)

## Consultores externos

---

### **Ana Paula Rebelo Correia**

Iconografia e Pintura

### **André Martins da Silva**

Arte Sacra

### **Eduardo Nobre**

Armas, Livros raros e Manuscritos

### **Rui Aurélio**

Antiguidades

### **Sofia Ruival**

Ourivesaria, Pratas e Jóias

## Site e Informática

---

HUB - Francisco Mamede

## Design e publicidade

---

Marisa Lourenço





Bidding Leilões, Lda.  
Avenida Óscar Monteiro Torres, 15B  
1000-214 Lisboa | 21 79 60 678

[www.bidding.pt](http://www.bidding.pt) | [geral@bidding.pt](mailto:geral@bidding.pt)