



DIAS 17 E 18

JULHO

LEILÃO 51/2018



BIDDING
LEILÕES

Bidding Leilões, Lda.
Avenida Oscar Monteiro Torres, 15B
1000-214 Lisboa | 217 960 678
www.bidding.pt | geral@bidding.pt



Leilão 51

Livros, Manuscritos e Fotografias

Seg, 16 de Julho, 15h00 (1 a 450)

Leilão de Arte, Antiguidades e Colecionismo

Ter, 17 de Julho, 19h30 (451 a 887)

Leilão de antiguidades

Qua, 18 de Julho, 19h30 (888 a 1341)

Exposição

Sex, 13 de Julho, 10h00-21h00

Sab, 14 de Julho, 10h00-21h00

Dom, 15 de Julho, 15h00-20h00



1283 • "Nossa Senhora da Conceição"

escultura em madeira policromada e dourada, olhos em vidro, séc. XIX, pequenos defeitos. Dim. - 25 cm

Base de licitação: € 200

2ª Sessão – 17 de Julho (451 a 887)



451 • Submarino SCHUCO

folha litografada e plástico, fabrico alemão, séc. XX, faltas e defeitos. Dim.- 6 x 30 x 5 cm
Base de licitação: € 10



452 • Três patos

folha litografada policromada, mecanismo de corda, séc. XX, pequenos defeitos. Dim.- 7 x 10 cm
Base de licitação: € 10



453 • Par de brinquedos "Pato a andar de bicicleta"

folha litografada policromada, mecanismo a corda, séc. XX, pequenos defeitos. Dim.- 20 cm
Base de licitação: € 30



454 • Dois brinquedos

folha litografada policromada, um com mecanismo a corda a necessitar de revisão, séc. XX, pequenos defeitos. Dim.- 9 x 23,5 x 7 cm
Base de licitação: € 10



455 • Caixa brindes

acrílico, metal cromado e outros materiais, Portugal, séc. XX, faltas e defeitos. Dim. - 50 x 25 x 25 cm
Base de licitação: € 40



456 • Boneca "Nina" marca ZAPF CREATION

porcelana pintada e outros materiais, marcada e numerada 186, Alemanha, com as roupas originais e certificado de autenticidade, séc. XX. Dim. - 48 cm.
Base de licitação: € 20



457 • Boneca GOTZ

plástico, tecido e outros materiais, olhos em vidro, articulada, marcada, numerada 260/300 e datada de 2008, com certificado de garantia e caixa original. Dim. - 82 cm.

Base de licitação: € 60



458 • Boneca ALBERON

porcelana pintada, marcada, numerada 46/2500, séc. XX. Dim. - 50 cm.

Base de licitação: € 15



459 • Boneco "Juanin Perez" marca MARIQUITA PEREZ

plástico pintado, marcado no pescoço e costas, com as roupas originais, séc. XX, pequenos defeitos. Dim. - 36 cm.

Base de licitação: € 30



460 • Boneca "LILLY H. D."

acrílico pintado, vestido em algodão e outros materiais, com flores aplicadas, séc. XX, pequenos defeitos. Dim. - 86 cm.

Base de licitação: € 40



461 • Lote de bijuteria diversa

metal, baquelite e outros materiais, séc. XX, faltas e defeitos.

Base de licitação: € 30



462 • Fruteiro de pé

metal, em parte vazado, decoração vegetalista com figura feminina e Putti ao centro, séc. XX, vestígios de oxidação. Dim. - 17 x 33 cm.

Base de licitação: € 20



463 • Seis contas PANDORA

prata de 925 milésimos, uma com aplicações de vidro Murano e zircónias, contraste de Lisboa (pós-1985). Peso bruto: 18,9 g.

Base de licitação: € 10



464 • Aneleira

prata de 833 milésimos, fundo com decoração gravada, contraste do Porto (1938-1984). Peso: 56 g. ; Dim. - 9 cm
Base de licitação: € 15



465 • Espécieiro

recipientes em vidro moldado com armação em prata de 833 milésimos, contraste do Porto (1887-1938), faltas e defeitos. Dim. - 18 cm ; Peso bruto: 171 g.
Base de licitação: € 80



466 • Caixa

filigrana de prata dourada de 833 milésimos, decoração com esmaltes policromados, contraste do Porto (1938-1984), pequenas faltas e defeitos.. Peso: 11,4 g. ; Dim. - 1,6 x 3 cm
Base de licitação: € 10



467 • Dois pendentos de berço "Deus te guie" e aplicação "João"

prata de 833 milésimos, decorações vazadas, contrastes do Porto (1887-1984), faltas e defeitos. Dim. - 11,5 cm ; Peso: 31,7 g.

Base de licitação: € 10



468 • Pisa papeis

cristal ATLANTIS com base em prata de 925 milésimos, contraste de Lisboa (pós-1985), marca da Ourivesaria Leitão e Irmão, numerada 250/91. Dim. - 5,5 cm

Base de licitação: € 10



469 • Cinco rótulos de garrafa

quatro em metal "Madeira", "Brandy", "Sherry", "Claret" e um em prata de 925 milésimos "Sherry", marca da cidade de Londres, séc. XIX/XX. Dim. - 4 x 6,5 cm (maior) ; Peso: 9,6 g.

Base de licitação: € 20



470 • Moeda "25 Aniversário Casamento da Rainha Elizabeth 1942-1972"

prata de 925 milésimos. Peso: 27,5 g ; Dim. 38.61 mm

Base de licitação: € 10



471 • Dois marcadores de livros "Caravela" e "Armas de Portugal"

um em metal prateado e outra em prata de 833 milésimos, contraste do Porto (1938-1984). Dim. - 11 cm (maior) ; Peso: 12 g.

Base de licitação: € 10



472 • Quatro lavabos

metal, com três pés concheados, séc. XX, defeitos. Dim.- 4 x 12 cm

Base de licitação: € 10



473 • Colher de refresco

prata de 900 milésimos, trabalho oriental do séc. XX, marca de garantia de teor. Dim. - 19,5 cm ; Peso: 15 g.

Base de licitação: € 10



474 • Dois saleiros

porcelana Oficina Real, decoração policromada e dourada com flores, sendo um reprodução de original do séc. XVIII e comemorativo do V Aniversário da Oficina Real, séc. XX.

Dim.- 3,5 x 9 x 7 cm

Base de licitação: € 10



475 • Lote de seis peças

porcelana europeia e faiança inglesa, decorações policromas diversas, com dourados, séc. XX, desgastes na policromia.

Dim. - 21,5 cm. (prato maior)

Base de licitação: € 10



476 • Dez potes, caixa, elefantes e jarra miniatura

metal cloisonné, decorações policromas com motivos vegetais, séc. XX, três com base em madeira, séc. XX, defeitos. Dim. - 5,5 cm. (maior)

Base de licitação: € 15



477 • Dois pratos "Arte Nova"

porcelana LIMOGES, decoração policroma com figuras femininas e flores em relevo, com dourados, marcados, séc. XX, desgastes. Dim. - 24 cm.

Base de licitação: € 20



478 • Taça - GRAÇA LAGRIFA

cerâmica pintada e vidrada, decoração policromada com flor relevada, assinada e datada 97, pequenos defeitos. Dim.- 7 x 19 cm

Base de licitação: € 20



479 • Lote de treze peças comemorativas

porcelana europeia, decorações alusivas à realeza inglesa, composto por três canecas, saleiro, três pratos, quatro covilhetes e duas esferas decorativas, séc. XX, defeitos. Dim. - 27 (prato)

Base de licitação: € 20



480 • "Pinguim"

escultura em faiança de Alcobaça, decoração a branco, preto e dourado, com bengala em metal, marcada na base, séc. XX, desgastes. Dim. - 23 cm.

Base de licitação: € 20



481 • Chávena brasonada

porcelana da fábrica da Vista Alegre, decoração policromada e dourada com brasão, marca a ouro n.38 (1992-1997), sinais de uso. Dim.- 7 x 11 cm

Base de licitação: € 15



482 • Dez chávenas café e onze pires

porcelana da fábrica da Vista Alegre, decoração em tons de verde, castanho e dourado com parras, marca nº 32 em uso de 1947 a 1968, desgastes na policromia. Dim. - 11,5 cm. (pires)

Base de licitação: € 30



483 • Covilhete

porcelana da fábrica da Vista Alegre, decoração brasonada policromada e dourada, com querubins e reserva com figuras, bordo decorado com flores, edição Mottahedeh, marca nº 38 (1992-1997), ligeiro desgaste no dourado. Dim.- 17,5 x 17,5 cm

Base de licitação: € 10



484 • Caixa "Figura feminina" e "Figura"

esculturas em cerâmica policromada Estatuária de Coimbra, marcadas, séc. XX, faltas e defeitos, figura feminina com cabeça partida e colada. Dim.- 18 x 13 x 8 cm (maior)

Base de licitação: € 20



485 • Galo

escultura em cerâmica em tons policromos, séc. XX, falhas. Dim. - 22,5 x 21 cm.

Base de licitação: € 10



486 • Cinco pratos

faiança, decorações monocromas e polícromas com vinhas e flores, três marcados da Fábrica de Sacavém e dois "F. C & Cº", séc. XIX/XX, esbeiçadelas, cabelos e outros defeitos. Dim.- 23,5 cm (maior)

Base de licitação: € 20



487 • Terrina com prato, mostardeira e duas travessas
faiança europeia, decoração a sépia "Ivy" e travessas em
faiança da Fábrica de Sacavém, decoração "Beira" a azul,
marca em uso de 1910 a 1972, faltas e defeitos. Dim. - 37 x 24
cm. (travessa maior)

Base de licitação: € 40



488 • Covilhete

porcelana da fábrica da Vista Alegre, decoração policromada e
dourada com brasão de armas escocês ao centro, bordo
decorado com flores, edição Mottahedeh, marca nº 38 (1992-
1997). Dim.- 15,5 x 19 cm.

Base de licitação: € 10



489 • Seis molduras ovais

madeira entalhada e dourada, séc. XX, pequenos defeitos.
Dim.- 18 x 13 cm

Base de licitação: € 20



490 • "Manoel Barboza" e "P. Fr. Miguel Contreiras"

duas gravuras sobre papel, emolduradas, séc. XIX, manchas de
humidade. Dim. - 17 x 12 cm.

Base de licitação: € 10



491 • Duas placas relevadas "Cenas Mitológicas"

pó-de-pedra, com moldura em madeira dourada, séc.
XX,pequenos defeitos. Dim.- 21 x 28 cm (com moldura)

Base de licitação: € 30



492 • "Flores" - Maria Antónia (séc. XX)

aguarela sobre papel, assinada e datada 1959, emoldurada.
Dim. - 56 x 41 cm.

Base de licitação: € 40



493 • "Paisagem" - KENNETH LEECH (1939-2015)

serigrafia colorida sobre papel, edição 63/200, assinada,
emoldurada. Dim. - 46 x 48 cm.

Base de licitação: € 20



494 ▪ "O Porto e a Torre dos Clérigos" - DUARTE BOTELHO (1953-)

serigrafia sobre papel, prova de artista, assinada e datada 1991, numerada 14/25, pequenos defeitos na moldura. Dim. - 39 x 55 cm.

Base de licitação: € 20



495 ▪ "Retrato" - FRANCISCO SIMÕES (1946-)

técnica mista sobre papel, assinado e dedicado a Luís Francisco Rebelo, séc. XX, emoldurado, picos de acidez. Dim. - 37 x 27 cm.

Base de licitação: € 25



496 ▪ "Figuras" - VERA VELEZ (séc. XX)

técnica mista sobre papel, assinada e datada 85, emoldurada. Dim. - 30 x 17 cm.

Base de licitação: € 10



497 ▪ "Cena de exterior" - BERNARDO MARQUES (1898-1962)

gravura a negro sobre papel, séc. XX, emoldurada. Dim. - 20 x 15,5 cm.

Base de licitação: € 50



498 ▪ "Figura Masculina" - Essaihi Abdeslam (1952-) (?)

técnica mista sobre papel, assinado, emoldurada. Dim. - 47,5 x 32 cm.

Base de licitação: € 100



499 ▪ Oito estampas

emolduradas, temática religiosa e outras, séc. XX. Dim. - 27,5 x 27,5 cm.

Base de licitação: € 20



500 ▪ Rádio

madeira folheada, baquelite e outros materiais, marcado "POLKA", Alemanha, séc. XX, mecanismo não testado. Dim. - 30 x 55 x 17 cm

Base de licitação: € 30



501 • Rádio Pilot

madeira, baquelite e outros materiais, marcado "PILOT", EUA, séc. XX, mecanismo não testado, defeitos. Dim. - 34 x 56 x 23 cm

Base de licitação: € 50



502 • Binóculos ZENITH

metal, plástico e outros materiais, com estojo original, séc. XX, pequenas faltas e defeitos, alça do estojo rasgada. Dim.- 19 x 19 cm

Base de licitação: € 30



503 • Enrolador de bobines, cinco bobines, uma com filme e máquina de projeção

metal e outros materiais, projetor marcado NORIS, séc. XX, faltas e defeitos. Dim. - 23 x 22 x 12 cm. (projetor)

Base de licitação: € 50



504 • Rádio Luxor Radis

madeira folheada, baquelite e outros materiais, marcado "LUXOR RADIO", Suécia, séc. XX, mecanismo não testado. Dim. - 23 x 34 x 16 cm.

Base de licitação: € 30



505 • Duas caixas de lápis

madeira e outros materiais, da "Fábrica de Lápis Viarco", cor violeta, nas caixas originais, uma com seis lápis e outra sete, séc. XX, faltas e defeitos. Dim. - 2 x 18,5 x 5,5 cm.

Base de licitação: € 10



506 • Dezassete bobines/ caixas de filmes

metal e cartão, sendo nove PATHÉ BABY, uma PATHEX, sete FERRANIA e uma GEVAERT FILM, quatro com películas de 9,5 mm, faltas e defeitos. Dim. - 1 x 7,5 cm. (maior)

Base de licitação: € 20



507 • Rádio PHILIPS ALL TRANSISTOR

plástico, metal, couro e outros materiais, séc. XX (anos 60), pequenas faltas e defeitos, por testar. Dim.- 22 x 30 x 10 cm

Base de licitação: € 30



508 • Dois telefones

plástico e metal, um marcado ERICSSON, séc. XX, pequenas faltas e defeitos. Dim.- 11 x 20 x 19 cm

Base de licitação: € 20



509 • Rádio PHILIPS BX 135 U/70

baquelite e outros materiais, séc. XX (anos 50), pequenos defeitos, falta do logotipo, por testar. Dim.- 17 x 25 x 13 cm
Base de licitação: € 30



510 • Três botijas

duas em cobre e uma em metal, séc. XX, faltas e defeitos. Dim.- 32 cm (a maior)
Base de licitação: € 20



511 • Cinco lamparinas, palmatória e utensílio de laboratório
metal, séc. XX, faltas e defeitos, oxidação. Dim.- 44 cm
Base de licitação: € 20



512 • Par de lanternas

metal pintado e vidro, eletrificadas, séc. XX, faltas e defeitos. Dim. - 55 x 27 x 16 cm (maior)
Base de licitação: € 20



513 • Lustre de chuveiro de pequenas dimensões

aros em metal amarelo relevado, pingentes em vidro, três lumes, séc. XX, faltas. Dim. - 85 x 27 cm
Base de licitação: € 30



514 • Candeeiro de tecto

Arte Nova, metal pintado, campânula em vidro, cinco lumes, séc. XX. Dim. - 72 x 66 cm
Base de licitação: € 125



515 • Par de candeeiros

metal amarelo, seis lumes, eletrificado, séc. XX. .Dim. - 70 x 73 cm
Base de licitação: € 40



516 • Candeeiro de tecto

ferro e metal pintado, nove lumes (vela) mais nove lumes eletrificados, séc. XX, faltas e defeitos. Dim. - 90 x 70 cm
Base de licitação: € 50



517 • Par de mísulas

madeira entalhada e dourada, séc. XX, pequenos defeitos. Dim.- 18 x 28 x 17 cm
Base de licitação: € 30



518 • Mesa de apoio China

tamarindo, China, séc. XX, pequenos defeitos. Dim. - 51 x 31 x 31 cm
Base de licitação: € 180



519 • Aparador

madeira com entalhamentos, duas portas e três gavetas, puxadores em metal amarelo, pés de garra e bola, séc. XX, defeitos, um pé partido e colado. Dim. - 114 x 150 x 55 Base de licitação: € 60



520 • Seis cadeiras

madeira, assento em palhinha e costas vazadas com tabela recortada, séc. XX, defeitos. Dim. - 85 x 44 x 45 cm.
Base de licitação: € 40



521 • Arca

madeira entalhada e metal amarelo, tempo com vidro, decoração com cenas de batalha e caracteres chineses, chinesa, séc. XX. Dim. - 68 x 108 x 55 cm
Base de licitação: € 25



522 • Arca de porão

madeira, folha metálica e outros materiais, séc. XX, faltas e defeitos. Dim. - 49 x 102 x 50 cm
Base de licitação: € 30



523 • Relógio de caixa alta

madeira, porta de vidrinhos, mostrador em folha metálica e metal amarelo, marcado "D'AVO", estilo Inglês, séc. XX. Dim. - 190 x 37 x 22 cm

Base de licitação: € 60



524 • Étagère

madeira, cinco prateleiras, colunas torneadas, séc. XX, defeitos. Dim. - 135 x 26 x 19 cm

Base de licitação: € 60



525 • Oito cadeiras

madeira, costas vazadas e assento em palhinha, estilo Henrique II, séc. XX, quatro com palhinha em mau estado, vestígios de insetos xilófagos. Dim. - 96 x 44 x 39 cm

Base de licitação: € 300



526 • Mesa de cabeceira

madeira, tampo em mármore, com trabalho de marchetaria, decoração vegetalista, uma gaveta e uma porta, puxadores em metal amarelo, estilo D. Maria, séc. XX. Dim. - 78 x 35 x 33 cm

Base de licitação: € 40



527 • Espelho

madeira entalhada e dourada, decoração vegetalista, séc. XX, pequenos defeitos. Dim. - 113 x 72 cm

Base de licitação: € 80



528 • Quatro garrafas licoreiras

vidro soprado, decoração gravada, séc. XX, pequenos defeitos. Dim. - 40 cm. (maior)

Base de licitação: € 30



529 • Vinte frascos de perfume e duas caixas

vidro, metal esmaltado e outros materiais, decorações e formatos diferentes, séc. XX, faltas e defeitos. Dim. - 11,5 cm.

Base de licitação: € 15



530 • Dois pisa-papéis

vidro, interior em pasta de vidro colorido, séc. XX, pequenos defeitos. Dim.- 9 x 8 cm (maior)

Base de licitação: € 50



531 • Jarra

vidro "casca de cebola" decorada com flores gravadas, séc. XX, desgastes. Dim. - 19 cm.

Base de licitação: € 40



532 • Licoreiro

cristal, séc. XX, pequenos defeitos. Dim.-26 cm

Base de licitação: € 20



533 • Licoreiro

cristal, decoração estriada, séc. XX, pequenos defeitos. Dim.-

26 x 9 x 9 cm

Base de licitação: € 30



534 • Divindade budista

escultura em madeira entalhada, séc. XX, pequenos defeitos.

Dim. - 51 cm.

Base de licitação: € 20



535 • Prato

porcelana da China, decoração policroma com pássaros, marcado, séc. XX, desgastes na policromia. Dim. - 25,5 cm.

Base de licitação: € 10



536 • Elefante

escultura em porcelana da China, decoração policroma, séc. XX, defeitos no vidrado. Dim. - 23 x 21 x 9,5 cm.

Base de licitação: € 40



537 • Ancião

escultura em porcelana da China, decoração policroma, bastão amovível, séc. XX. Dim. - 17,5 cm.

Base de licitação: € 10



538 • Mesa articulada

madeira, assente em seis pés, tampo em metal amarelo com decoração gravada, séc. XX, pequenos defeitos. Dim. - 57 x 70 cm

Base de licitação: € 80



539 • Tabuleiro em laca

madeira lacada, decoração pintada representando cena naturalista "Animais no Lago", China, séc. XX, faltas e defeitos. Dim. - 56 x 37 cm

Base de licitação: € 10



540 • Traje de montar

composto por casaco e calças, tecidos diversos, séc. XX. Dim - 140 x 50 cm. (calças)

Base de licitação: € 30



541 • Casaco de senhora Ayer

fazenda em tons de verde com padrão a preto, com quatro botões em baquelite e dois bolsos, com etiqueta da marca, nº40, pequenas manchas.

Base de licitação: € 40



542 • Camisa de senhora Jean-Louis Scherrer

organza com padrão dourado e preto, seis botões em baquelite, com etiqueta da marca, séc. XX, sinais de uso. Dim. - 42 cm. (ombros)

Base de licitação: € 10



543 • Mala Coach

tela, metal amarelo, pele e outros materiais, séc. XX. Dim. - 54 x 42 x 8 cm.

Base de licitação: € 30



544 • Pulseira Pandora

prata de 925 milésimos, contraste de Lisboa (pós-1985), com estojo. Dim. - 21 cm ; Peso: 13,8 g.

Base de licitação: € 10



545 • Seis contas PANDORA

prata de 925 milésimos, uma com aplicações de vidro Murano e zircónias, contraste de Lisboa (pós-1985). Peso bruto: 17,9 g.

Base de licitação: € 10



546 • Caixa

vidro, decoração com Putti e figura clássica, bordo da tampa com aplicações em metal em forma de rosas, séc. XX, pequenos defeitos. Dim.- 3,5 x 12 x 9 cm

Base de licitação: € 20



547 • Placa "Nossa Senhora do Carrapito"

placa em prata de 833 milésimos, contraste do Porto (1887-1937), assinada João da Silva 1920, com estojo oratório, pequenas faltas e defeitos. Dim. - 9,5 cm

Base de licitação: € 10



548 • Par de trinchantes

baquelite e metal inglês, marca MAPPIN & WEBB LTD., no estojo original, pequenos defeitos no estojo. Dim. - 2,5 x 35,5 x 12 cm.

Base de licitação: € 20



549 • Moldura

prata 925 milésimos, contraste do Porto (pós-1985). Dim. - 10 cm

Base de licitação: € 10



550 • Serviço de café para dez pessoas

porcelana japonesa, decoração floral a azul, banco e dourado, composto por cafeteira, açucareiro, leiteira, dez chávenas e dez pires, marcados, séc. XX, desagastes, faltas e defeitos. Dim. - 15 cm. (cafeteira)

Base de licitação: € 50



551 • "Anjos"

três esculturas em biscuit da Fábrica da Vista Alegre, marca nº 32 em uso de 1947 a 1968. Dim. - 8,5 cm. (maior)

Base de licitação: € 30



552 • Quatro chávenas de chá e cinco pires
porcelana ARTIBUS, decoração de inspiração vegetalista a dourado e branco, marcados, séc. XX. Dim. - 15,5 cm. (pires)
Base de licitação: € 20



553 • Concha de sopa
faiança, decoração policromada e dourada "vista com barcos", séc. XIX/XX, cabelo, pequenos defeitos, desgaste no dourado. Dim.- 27 cm
Base de licitação: € 20



554 • Quatro pires e palmatória
porcelana da fábrica da Vista Alegre, decorações policromadas comemorativas diversas, palmatória exclusiva do Clube de Colecionadores do ano 1988 numerada 2392/2500, restaurada no bordo. Dim. - 7 x 14 cm
Base de licitação: € 20



555 • Par de caixas
bronze, decoração vazada com flores, tampa com aplicação em porcelana policromada com figuras clássicas, marcadas "Barbeitos Lisboa", séc. XX, pequenos defeitos. Dim.- 3 x 8,5 x 6,5 cm
Base de licitação: € 20



556 • Par de pratos
porcelana alemã "Villeroy & Bosch", decoração policromada com ilustrações de contos de fadas, séc. XX, sinais de uso. Dim.- 17 cm
Base de licitação: € 20



557 • Dois frascos de chá
porcelana da Fábrica da Vista Alegre e Oficina Real, decorações policromas com animais e Armas Reais de El Rei D. Carlos e Rainha D. Amélia, respectivamente, marca nº 31 da Vista Alegre (1947-1968), um com tampa partida e colada. Dim. - 13 x 10 x 5 cm. (maior)
Base de licitação: € 30



558 • Caixa
porcelana SPAL, decoração policromada e dourada comemorativa do Casamento de SS.AA.RR. Duques de Bragança, numerada 38/500, pequenos defeitos. Dim.- 5 x 15 cm
Base de licitação: € 30



559 • Três pratos e tigela

faiança, decorações policromadas "flores", "estátua" e "paisagem com aves", séc. XX, defeitos, tigela com esbeiçadelas e cabelos, restauros. Dim.- 10 x 24 cm
Base de licitação: € 40



560 • Prato coberto com base

porcelana LIMOGES, decoração policromada e dourada com flores e instrumentos musicais, pintada à mão, marcada e assinada, sinais de uso, partida e colada no bordo interior. Dim.- 18 x 18 x 14 cm (sem base)
Base de licitação: € 40



561 • Três floreiras

faiança francesa "Choisy le Roi", decoração policromada com medalhões com figuras e friso com arabescos, marcadas, séc. XX, pequenos defeitos, uma com cabelos. Dim.- 7 x 10 x 5 cm
Base de licitação: € 20



562 • Três chávenas de coleção com pires

porcelana europeia, decorações vegetalistas policromas com dourados, uma chávena e um pires da Fábrica da Vista Alegre, marca nº 31 em uso de 1924 a 1947, séc. XX, desgastes na policromia e falhas. Dim. - 15 cm. (pires maior)
Base de licitação: € 30



563 • Bacia com jarro, moringue e terrina

faiança, decorações policromas e monocroma a azul com motivos vegetalistas, moringue marcado Fábrica de Sant'Anna, séc. XX, pequenos defeitos. Dim.- 25 cm (jarro)
Base de licitação: € 20



564 • "Alegoria à invasão do Porto pelos franceses"

duas gravuras coloridas sobre papel, dedicadas a Nicolao Grant, governador da cidade do Porto, séc. XIX, emolduradas, manchas de humidade. Dim. - 26 x 29 cm.
Base de licitação: € 30



565 • "LISABONA"

gravura sobre papel, séc. XX, manchas de humidade. Dim. - 14 x 33 cm
Base de licitação: € 5



566 • "Estudo para figurino" - AMORIM (séc. XX)
técnica mista sobre papel, colado sobre cartão, assinado e datado de 1931, sem moldura, falhas no papel. Dim. - 22,5 x 15 cm.

Base de licitação: € 20



567 • "Estudo para figurino" - AMORIM (séc. XX)
técnica mista sobre papel, assinada e datada de 1931, emoldurada, faltas. Dim. - 22 x 15,5 cm.

Base de licitação: € 20



568 • "Marinhas"

duas estampas sobre papel, emolduradas, séc. XX. Dim. - 15 x 20 cm.

Base de licitação: € 10



569 • "Tasso und Leonore" e moldura de pequenas dimensões
gravura alemã colorida sobre papel, emoldurada, moldura em madeira entalhada com aplicações em metal, séc. XX, gravura com rasgão, faltas e defeitos. Dim. - 45 x 35 cm. (maior)

Base de licitação: € 10



570 • "Barcos"

quatro estampas coloridas sobre papel, emolduradas, séc. XX, manchas de humidade. Dim. - 32 x 37 cm.

Base de licitação: € 10



571 • "Planta da Cidade de Loanda"

litografia sobre papel, emoldurada, séc. XX. Dim. - 15,5 x 22 cm.

Base de licitação: € 10



572 • "Frutos"

duas gravuras italianas antigas coloridas sobre papel, emolduradas, séc. XX. Dim. - 32,5 x 20 cm.

Base de licitação: € 30



573 • "Lisboa" - J. MORAIS (séc. XX)
cinco aguarelas sobre papel, assinadas, emolduradas. Dim. - 20 x 12,5 cm.
Base de licitação: € 20



574 • Par de figuras orientais
esculturas em madeira entalhada em parte pintada, com aplicações em vidro colorido, séc. XX, faltas. Dim. - 17,5 x 23 x 11 cm.
Base de licitação: € 20



575 • Tinteiro "D. Quixote"
bronze com base em madeira, recipientes em forma de torres, pés em forma de mascarões, séc. XX, faltas e defeitos, oxidação. Dim.- 14 x 32 x 13 cm
Base de licitação: € 40



576 • Relógio de capela
madeira, decorada com mascarões, mostrador em folha metálica estampada, porta em vidro, fabrico americano, com pêndulo e chave, séc. XX, mecanismo por testar, pequenas faltas e defeitos. Dim- 53 x 35 x 12 cm.
Base de licitação: € 30



577 • Relógio parede
madeira, mostrador e pêndulo em latão e outros materiais, numeração romana, com chave, séc. XX, pequenos defeitos, mecanismo não testado. Dim. - 63 x 28 x 14 cm.
Base de licitação: € 40



578 • Guarda-joias em forma de cómoda
madeira, com três gavetas, séc. XX, pequenas faltas e defeitos. Dim.- 23 x 27 x 12,5 cm
Base de licitação: € 30



579 • Chocolateira
cobre martelado, séc. XX, faltas e defeitos, falta da pega, oxidação. Dim.- 23 x 23 cm
Base de licitação: € 20



580 • Busto masculino

escultura em marfim entalhado assente em base fixa de madeira, séc. XX (anos 50). Peso total: 298,56 grs. Dim. - 12,5 cm.

Base de licitação: € 60



581 • Corte de ametista

séc. XX, partida e colada. Dim. - 6 x 15,5 x 17,5 cm.

Base de licitação: € 20



582 • Doze frascos de medicamentos

vidro, metal e outros materiais, séc. XX, faltas e defeitos. Dim. - 13,5 cm. (maior)

Base de licitação: € 20



583 • Relógio de mesa inglês

madeira com embutidos, mostrador em metal esmaltado com numeração romana, com chave e pêndulo, séc. XX, mecanismo não testado, defeitos. Dim. - 30 x 21 x 15 cm.

Base de licitação: € 30



584 • Fosforeira "gato"

escultura em metal patinado, séc. XX, desgastes. Dim. - 9,5 cm.

Base de licitação: € 40



585 • Porta retratos

metal amarelo, com dez retratos, inscrições manuscritas no versos, séc. XIX/XX, defeitos. Dim. - 10 x 67,5 cm.

Base de licitação: € 40



586 • Quatro caixas guarda-joias

madeira e metal, uma com caixa de música, séc. XX, pequenas faltas e defeitos. Dim.- 19 x 21,5 x 12,5 cm (a maior)

Base de licitação: € 40



587 • Quatro apliques de parede

latão com globos em vidro coalhado, eletrificados, séc. XX, defeitos. Dim. - 37 cm.

Base de licitação: € 40



588 • Três candeeiros de mesa

barro e barro pintado, assinados, séc. XX, pequenas faltas e defeitos. Dim.- 29 x 21 cm (maior)

Base de licitação: € 30



589 • Candeeiro de mesa

porcelana da China, decoração policromada "Flores", base em metal amarelo, com abat-jour, séc. XX. Dim. - 43 x 12 x 9 cm

Base de licitação: € 20



590 • Castiçal

metal, inscrição na base, séc. XX, defeitos. Dim. - 22,5 cm.

Base de licitação: € 10



591 • Candeeiro de mesa

folha de metal, com abat-jour, séc. XX, pequenos defeitos.

Dim. - 82 x 35 cm

Base de licitação: € 30



592 • Bilha

barro de Bisalhães, séc. XX, faltas e defeitos. Dim. - 57 x 25 cm

Base de licitação: € 40



593 • Floreira

estrutura em madeira, séc. XX, pequenos defeitos. Dim. - 121 x 27 x 27 cm

Base de licitação: € 25



594 • Mesa de casa de jantar

madeira, tampo rebatível, coluna central com quatro pernas, pés com rodízios, séc. XX, um pé partido. Dim. - 74 x 121 cm
Base de licitação: € 80



595 • Secretária

mogno, tampo em couro lavrado e dourado, dez gavetas e dois gavetões, puxadores em metal, séc. XX, faltas e defeitos. Dim. - 75 x 183 x 91 cm
Base de licitação: € 40



596 • Espelho

moldura em talha dourada, decoração em parte vazada com flores, séc. XX. Dim. - 82 x 56 cm.
Base de licitação: € 25



597 • Mesa de sala de jantar

madeira, tampo extensível (com duas tábuas), coluna central com canelados terminando em quatro pés com pontas zoomórficas em metal amarelo, estilo Inglês, séc. XX, defeitos. Dim. - 80 x 108 cm
Base de licitação: € 60



598 • Vitrine

mogno e raiz de nogueira com entalhamentos, quatro prateleiras no interior em vidro e espelho, duas portas laterais de vidro, um gavetão, puxadores em metal amarelo, com chave, séc. XX. Dim. - 166 x 100 x 48 cm
Base de licitação: € 80



599 • Arca

madeira forrada a serapilheira envernizada, ferragens em ferro, com chave, séc. XX, defeitos. Dim. - 63 x 100 x 50 cm
Base de licitação: € 100



600 • Senhorinha

estrutura em madeira, forrada a tecido com capitonê nas costas, franjas, séc. XX, faltas e defeitos. Dim. - 82 x 70 x 60 cm
Base de licitação: € 40



601 • Cadeira

madeira, costas vazadas com cachaço de rolo, assento em palhinha, séc. XX. Dim. - 85 x 44 x 43 cm
Base de licitação: € 10



602 • Par de sofás

estrutura em madeira, forrados a linho rústico, séc. XX, pequenos defeitos. Dim. - 79 x 72 x 76 cm
Base de licitação: € 100



603 • Cama

madeira com entalhamentos e canelados, espaldar em palhinha, estilo D. Maria, séc. XX. Dim. - 150 x 122 x 200 cm
Base de licitação: € 40



604 • Lote de sete peças

vidro, composto por copo, castiçal, bomboneira com prato, duas garrafas e frasco com tampa, séc. XX, pequenos defeitos. Dim. - 28 cm (garrafa maior)
Base de licitação: € 20



605 • Seis pisa papeis diversos

vidro, decoração policroma "millefiori", séc. XX. Dim. - 7 cm. (maior)
Base de licitação: € 30



606 • Sete pisa papeis diversos

vidro colorido, séc. XX. Dim. - 7 cm.
Base de licitação: € 20



607 • Quatro pisa papeis diversos

vidro colorido, séc. XX. Dim. - 9 cm. (maior)
Base de licitação: € 10



608 • Oito pisa papeis diversos

vidro colorido, séc. XX. Dim. - 11 x 6 cm.
Base de licitação: € 20



609 • Par de covilhetes

porcelana da China, decoração policroma com flores, aves e borboletas, sobre fundo verde, marcados, séc. XX, cabelos, um partido e colado. Dim. - 15 cm.

Base de licitação: € 20



610 • Par de jarras

porcelana da China, decoração simulando craquelé policromada com figuras e motivos zoomórficos relevados, marcadas, séc. XX, faltas e defeitos, uma com grande cabelo e bordo partido e colado. Dim.- 35 cm

Base de licitação: € 40



611 • Caixa

madeira pintada e lacada, três compartimentos, decoração oriental, séc. XX, pequenos defeitos. Dim. - 35 x 37 x 20 cm

Base de licitação: € 25



612 • Par de taças com pires

porcelana da China, Companhia das Índias, decoração a azul com filamento dourado "paisagem oriental", séc. XVIII/XIX, uma taça e um pires com cabelos, desgaste no dourado. Dim.- 5 x 7,5 cm (taça)

Base de licitação: € 40



613 • Caixa

laca "cinnabar", decorada com paisagem e figuras, China, séc. XX, pequenos defeitos. Dim.- 6 x 9 cm

Base de licitação: € 30



614 • "Guan Yin"

escultura em jade com base em madeira, China, séc. XX, faltas e defeitos, falta da mão. Dim.- 15,5 cm

Base de licitação: € 40



615 • Toalha de mesa

algodão com bordados, séc. XX, manchas. Dim. - 130 x 150 cm.

Base de licitação: € 30



616 • Toalha de mesa

bordada com flores, séc. XX. Dim. - 200 x 160 cm.
Base de licitação: € 50



617 • Toalha e guardanapo

algodão bordado com franjas, decorado com motivos florais, séc. XX, manchas. Dim. - 660 x 324 cm. (toalha)
Base de licitação: € 30



618 • Duas toalhas de mesa

algodão bordado, séc. XX, manchas. Dim. - 170 x 260 cm. (maior)
Base de licitação: € 30



619 • Toalha de mesa e bolsa

algodão bordado, séc. XX, manchas. Dim. - 123 x 132 cm. (toalha)
Base de licitação: € 20



620 • Cinco toalhas de rosto

algodão com bordados, séc. XX, manchas. Dim. - 115 x 60 cm. (maior)
Base de licitação: € 20



621 • 2 cobertas de cesto de pão, 4 panos de tabuleiro, corre mesa, 10 bases de copo

algodão com bordados, séc. XX, manchas. Dim. - 60 x 30 cm.
Base de licitação: € 10



622 • Toalha de mesa de jantar com guardanapos

renda de Veneza, quatro guardanapos, séc. XX, manchas. Dim. - 360 x 155 cm
Base de licitação: € 200



623 • Par de panos litúrgicos

seda, bordado a fio dourado, aplicações de galões, séc. XX, faltas e defeitos. Dim. - 246 x 27 cm
Base de licitação: € 30



624 • Par de panos litúrgicos

veludo bordado a fio dourado, aplicações de galões e franjas, séc.XX, faltas e defeitos. Dim. - 104 x 58 cm

Base de licitação: € 35



625 • Par de solitários e taça

vidro pintado, um dos solitários com restauro em metal, séc. XX, pequenos defeitos. Dim. - 23 cm (maior)

Base de licitação: € 15



626 • Base de tinteiro, caneta de aparo, taça e dois tinteiros

metal e dois tinteiros em vidro um com tampa em prata de 833 milésimos, contraste do Porto (1887-1937), faltas e defeitos- Dim. - 13,5 x 32 x 12 cm

Base de licitação: € 20



627 • Pulseira Pandora

prata de 925 milésimos, contraste de Lisboa (pós-1985), com estojo. Dim. - 17 cm ;.Peso: 12,8 g.

Base de licitação: € 10



628 • Cinco contas PANDORA

prata de 925 milésimos, uma com aplicações de madrepérola, contraste de Lisboa (pós-1985). Peso bruto: 18,5 g.

Base de licitação: € 10



629 • Pulseira Pandora

prata de 925 milésimos, contraste de Lisboa (pós-1985), com estojo. Dim. - 18 cm ; Peso: 13,8 g.

Base de licitação: € 10



630 • Porta-retratos

moldura em prata de 925 milésimos, decoração pintada, séc. XXI, marca de garantia de teor de Florença, n. 1179, pequenas amolgadelas. Dim. - 17 x 13,5 cm

Base de licitação: € 15



631 • Copo, caneca, tesoura de unhas e aneleira

prata de 833 milésimos, contrastes do Porto (1887-1984), faltas e defeitos. Peso bruto: 187 g.

Base de licitação: € 40



632 • Dois conjuntos de talheres de criança
prata de 833 milésimos, contrastes diversos, um com marca de fabricante TOPÁZIO, séc. XIX/XX, um sem estojo. Dim. - 17 cm ; Peso bruto 163 g.
Base de licitação: € 30



633 • Seis contas PANDORA
prata de 925 milésimos, uma com aplicações de madrepérola, contraste de Lisboa (pós-1985). Peso bruto: 16,2 g.
Base de licitação: € 10



634 • Medalha "Paz para Timor"
prata de 999 milésimos, contraste do Porto (pós-1984). Peso: 28,3 g. ; Dim. - 3,7 cm
Base de licitação: € 5



635 • Cálice, castiçal, caixa e duas rolhas
metal, caixa em porcelana, decoração com flores e frutos, séc. XX, defeitos. Dim. - 18 cm. (cálice)
Base de licitação: € 20



636 • Porta blocos "Torre de Belém"
madeira com aplicações em prata, séc. XIX/XX, sem marcas, faltas e defeitos. Dim. - 4,5 x 17,5 x 11,5 cm
Base de licitação: € 20



637 • Colher, faca e garfo de criança
prata de 833 milésimos, contraste do Porto (1938-1984), com estojo. Dim. - 17 cm ; Peso bruto: 83 g.
Base de licitação: € 20



638 • Par de canudos
faiança da fábrica Viúva Lamego, decoração a azul, marcados, séc. XX, faltas e defeitos, restaurados. Dim.- 21,5 cm
Base de licitação: € 20



639 • Quatro taças

porcelana europeia, decoração policromada e dourada "friso com flores", séc. XX, pequenos defeitos, desgaste no dourado, uma com cabelo na base. Dim.- 5,5 x 8 cm

Base de licitação: € 10



640 • Pequena terrina

porcelana de Limoges, decoração policroma com reservas com aves sobre fundo azul e dourado, marcada, séc. XX, desgastes na policromia. Dim. - 17 x 22 x 13 cm.

Base de licitação: € 40



641 • Travessa oitavada

faiança, decoração policromada com flores ao centro, séc. XIX/XX, pequenos defeitos. Dim.- 34 x 41,5 cm

Base de licitação: € 40



642 • Duas caixas guarda-joias

porcelana italiana Capodimonte, decoração policromada relevada com "Putti" e figuras clássicas, montagens em metal amarelo, interior decorado com flores, marcadas, séc. XX, pequenos defeitos. Dim.- 6 x 10,5 x 8,5 cm

Base de licitação: € 10



643 • Duas travessas e terrina

faiança da Real Fábrica de Sacavém, decoração "Fetos" e "Ornato" a azul e verde, marcas incisas e a carimbo, em uso de 1886 a 1909, defeitos, craquelé. Dim. - 36 x 28 cm. (travessa)

Base de licitação: € 30



644 • Serviço de chá para doze pessoas

porcelana CANDAL, decoração com arranjos florais policromos sobre fundo branco e azul, com dourados, composto por bule, leiteira, açucareiro, doze chávenas e pires, marcados, séc. XX, desgastes na policromia, açucareiro partido e colado. Dim. - 20 cm.

Base de licitação: € 30



645 • Cinco caixas

uma em porcelana Sèvres, marcada, decorada a dourado, quatro em metal esmaltado com decorações policromadas diversas, séc. XX, faltas e defeitos. Dim.- 3 x 6,5 x 4 cm

Base de licitação: € 10



646 • Quatro chávenas com pires, saleiro e pimenteiro

porcelana francesa, decoração policroma "Napoleão e Josefina", séc. XX, desgastes. Dim. - 10,5 cm. (maior)

Base de licitação: € 30



647 • Terrina com travessa

faiança da Real Fábrica de Sacavém, decoração floral monocroma a azul, tampa com flor relevada, marca incisa com coroa (1886-1902), pequenos defeitos, craquelé. Dim.- 20 x 20 x 28 cm

Base de licitação: € 50



648 • Dois galos

esculturas em resina pintada a preto e vermelho, séc. XX, pequenos desgastes. Dim. - 28 cm.

Base de licitação: € 20



649 • Vinte e sete caixas

porcelana europeia, decorações policromas florais com animais, montagens em metal, tamanhos e formatos diferentes, algumas marcadas, séc. XX, faltas e defeitos. Dim. - 4 x 7 x 5,5 cm. (maior)

Base de licitação: € 30



650 • Par de jarras de altar

faiança possivelmente de Coimbra, decoração policroma com flores e asas e bordo ondulados, séc. XX, pequenos defeitos. Dim. - 19 cm.

Base de licitação: € 50



651 • "Cavaleiro"

litografia original sobre papel, emoldurada, séc. XIX, manchas e defeitos no papel. Dim. - 19 x 26 cm.

Base de licitação: € 20



652 • Cinco molduras

madeira entalhada e dourada, com vidro, séc. XX. Dim. - 43,5 x 58,5 cm.

Base de licitação: € 30



653 • "Farol de Cascais" - JÚLIO AMARO (séc. XX)

desenho sobre papel, emoldurado, assinado, séc. XX. Dim. - 21 x 30 cm.

Base de licitação: € 20



654 • "Casario" - Carlos Alberto
aguarela sobre papel, emoldurada, assinada e datada de 1981.
Dim. - 30 x 21 cm.
Base de licitação: € 80



655 • Arcanjo
impressão, emoldurada. Dim. - 25,5 x 9,5 cm.
Base de licitação: € 10



656 • "Casario" - Carlos Alberto
aguarela sobre papel, emoldurada, assinada e datada de 1981.
Dim. - 30 x 22 cm.
Base de licitação: € 80



657 • "Perdiz" - JULIO TEIXEIRA BASTOS
óleo sobre tela, não assinado e não datado, séc. XIX/XX,
pequenos defeitos. Dim.- 39 x 26 cm
Base de licitação: € 30



658 • "Maçarico" - JULIO TEIXEIRA BASTOS
óleo sobre tela, não assinado e não datado, séc. XIX/XX,
pequenos defeitos. Dim.- 40 x 26 cm
Base de licitação: € 30



659 • "Avenida da Liberdade"
cromolitografia sobre papel, emoldurada, séc. XX. Dim. - 31 x 39,5 cm.
Base de licitação: € 40



660 ▪ "Galinhola" - JULIO TEIXEIRA BASTOS

óleo sobre tela, não assinado e não datado, séc. XIX/XX,
rasgão na tela. Dim.- 40 x 27 cm
Base de licitação: € 20



661 ▪ "Recantos de Lisboa"

duas técnicas mistas sobre papel, assinadas A. LUCAS,
emolduradas. Dim. - 16,5 x 13 cm.
Base de licitação: € 20



662 ▪ Certificado religioso

séc. XX, emoldurado, falhas no papel. Dim. - 48,5 x 35 cm.
Base de licitação: € 10



663 ▪ Cesto

prata, decoração encanastrada, séc. XX (1ª metade), sem
marcas, ao abrigo do Decreto-Lei 120/2017, de 15 de
Setembro - art. 2º, nº 2, alínea c., pequenas faltas e defeitos.
105 g. ; Dim. - 15 cm
Base de licitação: € 20



664 ▪ Duas taças e lamparina

lamparina em metal prateado e taças em vidro com
montagens em prata de 833 milésimos, contraste do Porto
(1887-1937), faltas e defeitos. Dim. - 9,5 cm (maior)
Base de licitação: € 20



665 ▪ Oito peças de laboratório

vidro, séc., XX, defeitos. Dim. - 16,5 x 10,5 cm.
Base de licitação: € 15



666 ▪ Poncheira com nove chávenas e Fruteiro

vidro, séc. XX, pequenos defeitos. Dim. - 34 x 42 cm. (fruteiro)
Base de licitação: € 15



667 • Dois globos

vidro bicolor em tons de amarelo e negro, séc. XX, falhas. Dim. - 14 cm.

Base de licitação: € 20



668 • Dez carros de corrida "Grand Prix"

cristal ATLANTIS, cada um marcado na base e com indicação de modelo e ano, sem caixas, séc. XX. Dim. - 3,5 x 135,5 x 5 cm. (maior)

Base de licitação: € 50



669 • Garrafa

cristal BACCARAT, marcada, séc. XX, pequenos defeitos, esbeaçadela na base da tampa. Dim.- 24 x 10 x 10 cm

Base de licitação: € 30

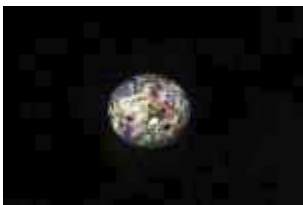

670 • Pisa-papéis

vidro, decoração em pasta de vidro colorido "Millefiori", francês, séc. XIX, sinais de uso. Dim.- 3 x 4 cm

Base de licitação: € 80



671 • Cinco corais, ametista, estrela do mar e duas pedras duras

séc. XX, defeitos. Dim. - 13 x 30 x 20 cm. (coral maior)

Base de licitação: € 80



672 • Lote de comboios de brinquedo

madeira pintada e metal, composto por oito carruagens, séc. XX, faltas e defeitos. Dim. - 9 x 23 x 5 cm.

Base de licitação: € 20



673 • Três molduras

metal, decoração floral relevada, uma moldura dupla, séc. XX, pequenos defeitos. Dim. - 11 x 7 cm. (maior)

Base de licitação: € 10



674 • Caixa arquivadora

folha metálica pintada a verde, séc. XX, defeitos. Dim. - 44 x 37 x 28 cm.

Base de licitação: € 20



675 • Vinte e dois cachimbos

madeiras diversas e metal, alguns com caras entalhadas, séc. XX, faltas e defeitos. Dim. - 8 x 18 x 3 cm. (maior)

Base de licitação: € 50



676 • Base giratória

madeira, séc. XX, pequenos defeitos. Dim. - 8,5 x 45 cm.

Base de licitação: € 20



677 • Mala "Singer"

cartão com ferragens em metal amarelo, gravada "Singer" numa das faces, séc. XX, pequenas faltas e defeitos. Dim.- 19 x 54 x 7 cm

Base de licitação: € 20



678 • Discos View-Master e caixa com diapositivos para Lanterna Mágica

com cenas de animação, séc.XX, faltas e defeitos. Dim.- 3,5 x 14 cm (diapositivos)

Base de licitação: € 10



679 • Par de halter e halter

ferro, 5 kgs e 10 kgs, par marcado GINALTE, séc. XX, faltas e defeitos. Dim. - 36 cm. (maior)

Base de licitação: € 25



680 • Três raquetes

madeira e outros materiais, marcadas "KAWASAKI", "SPALDING" e "BROTHERS", Japão e EUA, séc. XX, defeitos. Dim. - 65 x 29 cm (maior)

Base de licitação: € 30



681 • Bilha

folha metálica pintada de verde, séc. XX, defeitos e oxidação. Dim. - 53 x 29 cm.

Base de licitação: € 30



682 • Candeeiro a petróleo

metal moldado, decorado com Putti e motivos vegetalistas, globo e chaminé em vidro, marcado BERLIN, séc. XX, esbeiçadelas, defeito no globo. Dim. - 55 cm.

Base de licitação: € 15



683 • Candeeiro de mesa

porcelana da China e metal, decoração vegetalistas vazada, assente em base de madeira, com abat-jour, séc. XX, defeitos. Dim. - 55 cm. (c/ abat-jour)
Base de licitação: € 40



684 • Par de candeeiros vintage

metal e outros materiais, articulados, marca TARGETTI SANKEY, Itália, séc. XX (anos 70), eletrificados, sem lâmpada, defeitos. Dim. - 38,5 cm.
Base de licitação: € 40



685 • Candeeiro de mesa

pedra dura, eletrificado, séc. XX. Dim. - 45,5 cm.
Base de licitação: € 40



686 • Candeeiro "copo"

mármore, eletrificado, séc. XX. Dim. - 24 cm.
Base de licitação: € 30



687 • Par de candeeiros articulados

metal amarelo, com abat-jour, séc. XX. Dim. - 27 x 60 cm
Base de licitação: € 40



688 • Candeeiro de pé articulado

estrutura em metal amarelo, séc. XX. Dim. - 176 x 34 cm
Base de licitação: € 30



689 • Arca pequena

cânfora, decoração entalhada "paisagem oriental com barcos", China, séc. XX, pequenos defeitos, falta do fecho. Dim.- 20 x 38 x 22 cm
Base de licitação: € 20



690 • Floreira

estrutura em madeira, séc. XX, pequenos defeitos. Dim. - 121 x 27 x 27 cm

Base de licitação: € 25



691 • Baú de porão

madeira, cintas e pregaria em metal amarelo, interior forrado a tecido, séc.XIX/XX, sinais de uso, faltas e defeitos. Dim. - 71 x 11 x 60 cm

Base de licitação: € 15



692 • Mesa de jogo

madeira pés torneados, tampo basculante forrado a tela, séc.XX, tampo superior estalado. Dim. - 76 x 81 x 41 cm

Base de licitação: € 40



693 • Cadeirão

estrutura em madeira, forrado a tecido capitonê, séc. XX, pequenos defeitos. Dim. - 72 x 87 x 84 cm

Base de licitação: € 20



694 • Espelho madeira dourada

moldura em madeira pintada, cimalha entalhada, decoração vegetalista, séc. XX. Dim. - 122 x 95 cm

Base de licitação: € 50



695 • Vitrine

mogno, colunas caneladas, portas em vidro com três prateleiras no interior também em vidro, uma gaveta, puxadores em metal amarelo, pés de bolacha, eletrificada, com duas lâmpadas no interior, séc. XX. Dim. - 175 x 98 x 44 cm

Base de licitação: € 50



696 • Cama

madeira com trabalho de marchetaria, decoração vegetalista, estilo D. Maria, séc. XX, pequenas faltas e defeitos. Dim. - 150 x 105 x 200 cm

Base de licitação: € 40



697 • Secretária com alçado

madeira, corpo superior com portas de vidrinhos com três prateleiras no interior, corpo inferior com três gavetões, puxadores em metal amarelo e interior com gavetas e escaninhos, pés de bolacha, séc. XX, faltas e defeitos. Dim. - 215 x 92 x 50 cm

Base de licitação: € 100



698 • Aparador

madeira entalhada, portas em vidro com duas prateleiras no interior, decoração vegetalista e antropomórfica, pés de bolacha, séc. XX, defeitos, vestígios de insetos xilófagos Dim. - 112 x 157 x 41 cm

Base de licitação: € 10



699 • Armário

madeira pintada, decoração policromada com dourados, com chave, séc. XX, defeitos. Dim. - 166 x 100 x 35 cm

Base de licitação: € 60



700 • Mesa de apoio

madeira com canelados, uma prateleira, pés com rodízios, séc. XX, defeitos. Dim. - 76 x 76 x 45 cm

Base de licitação: € 125



701 • Lote de oito peças

porcelana chinesa, decoração floral policroma, composto por dois covilhetes, chávena e duas chávenas com três pires, alguns marcados, cabelos, e defeitos. Dim. - 12,5 cm. (covilhete maior)

Base de licitação: € 10



702 • Par de pratos

porcelana da China, decoração policroma com flores, aves e borboletas, sobre fundo verde, marcados, séc. XX, esbeaçadela, cabelo. Dim. - 19,5 cm.

Base de licitação: € 30



703 • Prato coberto com prato

porcelana da China, decoração policromada e dourada com flores e frutos, marcado, séc. XX, pequenos defeitos. Dim.- 15 x 28 cm

Base de licitação: € 20



704 • Imortal com criança

escultura em porcelana policroma, marca na base, séc. XX, pequenos defeitos. Dim. - 32,5 cm.

Base de licitação: € 80



705 • Caixa

cerâmica da China, decoração policromada com tucanos, folhagens e flores, craquelé, marcada na base, séc. XX, pequenos defeitos. Dim.- 14 x 25 x 15 cm

Base de licitação: € 10



706 • Par de jarras

porcelana da China, decoração policroma com animais e flores, asas douradas vazadas, séc. XX, pequenos defeitos. Dim. - 23 cm.

Base de licitação: € 50



707 • Par de bancos de jardim "Elefante"

cerâmica pintada, decoração policromada oriental, séc. XX, defeitos. Dim. - 50 x 31 cm

Base de licitação: € 250



708 • Marioneta

madeira policromada e dourada e tecido bordado a lantejoulas, Tailândia, séc. XX, pequenas faltas e defeitos. Dim.- 45 x 22 cm

Base de licitação: € 20



709 • Tapete de pequenas dimensões

fio de lã, decoração policromada, com franjas, séc. XX. Dim. - 121 x 55 cm

Base de licitação: € 10



710 • Tapete KILIM

fio de lã, decoração policromada com motivos vegetalistas, séc. XX, pequenos defeitos. Dim. - 190 x 120 cm

Base de licitação: € 40



711 • Tapete persa

fio de lã, decoração policromada, séc. XX, defeitos. Dim. - 166 x 78 cm

Base de licitação: € 20



712 • Tapete KILIM

fio de lã, decoração policromada com padrões geométricos, séc. XX, pequenos defeitos. Dim. - 120 x 80 cm

Base de licitação: € 30



713 • Dois frascos para rebuçados

vidro, com autocolantes da marca "Drops Paradise São Boaventura", séc. XX, falhas no bordo, sem tampas. Dim. - 14 x 40 x 22 cm.

Base de licitação: € 30



714 • Dois garrafões

vidro verde, séc. XX, pequenos defeitos. Dim.- 34 cm

Base de licitação: € 15



715 • Conjunto de seis peças

vidro coalhado, fosco e possivelmente de Murano, sendo garrafa "senhora", anereira "mãos", cesto, duas jarras e peixe, séc. XX, pequenos defeitos. Dim. - 17 x 35 x 8 cm.

Base de licitação: € 40



716 • Taça com tampa

cristal bicolor, decoração gravada "uvas e parras", séc. XX, pequenos defeitos. Dim.- 48 cm

Base de licitação: € 30



717 • Seis garrafas e seis copos

vidro bicolor, vidro pintado e vidro pintado e dourado, séc. XX, pequenas faltas e defeitos. Dim. - 25 cm. (maior)

Base de licitação: € 50



718 • Jarra

vidro coalhado, decoração policroma com flores, bordo ondulado, séc. XX, pequenas falhas. Dim. - 28 cm.

Base de licitação: € 20



719 • Garrafa

cristal ATLANTIS, marcada, séc. XX, sinais de uso. Dim.- 25 cm
Base de licitação: € 20



720 • Três quadros

com três menus, cada, do navio 'Rotterdamsche Lloyd', decorados com peixes, séc. XX, manchas de humidade. Dim. - 24,5x54 cm.
Base de licitação: € 50



721 • Dez fotos e vinte e seis desenhos

séc. XIX/XX, faltas e defeitos. Dim. - 29 x 42 cm. (maior)
Base de licitação: € 30



722 • "Jardim"

sete fotografias, emolduradas, séc. XX, defeitos. Dim. - 25 x 60 cm.
Base de licitação: € 30



723 • "Latest Paris Fashions"

duas gravuras coloridas sobre papel, datadas de 1886, emolduradas, pequenos defeitos. Dim. - 37 x 26 cm.
Base de licitação: € 10



724 • "Cenas do quotidiano indiano"

três estampas sobre papel, emolduradas, séc. XX, manchas. Dim. - 56 x 48,5 cm.
Base de licitação: € 10



725 • "Álbum das Glórias"

duas gravuras coloridas sobre papel, numeradas, datadas de Abril de 1880, emolduradas. Dim - 35,5 x 22,5 cm.
Base de licitação: € 20



726 • "Abicinha" - JULIO TEIXEIRA BASTOS

óleo sobre tela, não assinado e não datado, séc. XIX/XX, pequenos defeitos. Dim.- 39 x 27 cm
Base de licitação: € 30



727 ▪ "Gaio"- JULIO TEIXEIRA BASTOS

óleo sobre tela, não assinado e não datado, séc. XIX/XX, pequenos defeitos. Dim.- 40 x 27 cm

Base de licitação: € 30



728 ▪ "Natureza morta com uvas"

óleo sobre tela, assinado, séc. XX, restauros na tela. Dim. - 90 x 38 cm.

Base de licitação: € 20



729 ▪ Duas paisagens

óleo sobre vidro opalino (?), assinadas, séc. XIX/XX, pequenos defeitos. Dim.- 23 x 11 cm

Base de licitação: € 50



730 ▪ Cinco molduras

madeira e madeira pintada, séc. XX, faltas e defeitos. Dim. - 83 x 52,5 cm.

Base de licitação: € 20



731 ▪ "Batalla de Villa-Viciosa"

gravura a negro sobre papel, emoldurada, séc. XIX/XX, manchas de humidade. Dim. - 29 x 42,5 cm.

Base de licitação: € 30



732 ▪ "Cenas de cavalaria - Queluz"

três estampas sobre papel, emolduradas, séc. XX, uma com vidro partido. Dim. - 27 x 38 cm. (maior)

Base de licitação: € 30



733 ▪ Cinco caixas

porcelana SPAL, decoração policroma "Imagination", marcadas, uma com figura masculina e sem marca, séc. XX, pequenos desgastes. Dim. - 3,5 x 16 cm.

Base de licitação: € 30



734 ▪ Jarra e caixa

porcelana da China, jarra "céladon" com decoração estilizada gravada, marcada; Caixa decorada a azul com aves, séc. XX, sinais de uso e defeitos. Dim.- 16 cm (jarra)

Base de licitação: € 15



735 ▪ Catorze chávenas

porcelana, marcas e decorações diversas, séc. XX, pequenos defeitos. Dim. - 8 x 13 cm (a maior)

Base de licitação: € 30



736 ▪ Três galos

esculturas em porcelana italiana vidrada, marcados na base, séc. XX, faltas e defeitos. Dim. - 37,5 cm. (maior)

Base de licitação: € 15



737 ▪ Quinze caixas

porcelana europeia, decorações diversas, com montagens em metal, seis em forma de "ovo", uma marcada Limoges, desgastes. Dim. - 5,5 x 10 x 8 cm.

Base de licitação: € 20



738 ▪ "Menina com cão"

escultura em porcelana espanhola, "ladro", marcada na base, séc. XX. Dim. - 21,5 cm.

Base de licitação: € 20



739 ▪ Jarra

vidro coalhado, decoração policroma, centro com cavalheiro lendo o periódico francês "Gil Blas", séc. XX, desgastes na policromia. Dim. - 26 cm.

Base de licitação: € 20



740 ▪ Duas jarras e dois biberon de doente

faiança da Fábrica de Sacavém, jarras decoradas com reservas com cenas galantes policromas com dourados, marcas em uso de 1910 a 1972, faltas e defeitos. Dim. - 40 cm. (jarra maior)

Base de licitação: € 30



741 ▪ Prato e travessa

faiança, decoração floral policroma, estampilhada, esponjada e pintada, séc. XX, defeitos. Dim. - 36 cm. (prato)

Base de licitação: € 30



742 ▪ Serviço de consomê

faiança inglesa, decorado com flores a azul e branco, marcados, composto por treze taças, treze pires e prato, séc. XX, esbeijadelas. Dim. - 32 cm.

Base de licitação: € 10



743 ▪ Porta-cartas

faiança, decoração a azul com flores e elementos vegetalistas, marcado "Faiança do Marquês Oeiras" e datado 92, sinais de uso. Dim.- 14,5 x 22 x 12 cm
Base de licitação: € 20



744 ▪ Chaleira vintage

alumínio, marca "FUJI, Industria Brasileira", na caixa original de cartão, defeitos. Dim. - 11 x 15,5 x 15,5 cm.
Base de licitação: € 10



745 ▪ Trinta medalhas e três troféus comemorativos

bronze e outros materiais, uns no estojo original, séc. XX, defeitos. Dim. - 2,5 x 11 x 13 cm. (estojo maior)
Base de licitação: € 70



746 ▪ Vinte e seis ferramentas antigas

madeira, ferro e outros materiais, séc. XX, faltas e defeitos. Dim. - 53 cm. (maior)
Base de licitação: € 20



747 ▪ Conjunto de lareira

metal amarelo, séc. XX, sinais de uso. Dim. - 70 x 14 cm
Base de licitação: € 10



748 ▪ Três taças

metal amarelo, decoração incisa com figuras e motivos vegetalistas, séc. XX, defeitos. Dim. - 3 x 10,5 cm.
Base de licitação: € 10



749 ▪ Lote de treze peças

bronze e outros materiais, composto por moldura, espelho, dois tinteiros, base para tinteiro, calendário, guarda-joias, dois cinzeiros e quatro esculturas, séc. XX, faltas e defeitos. Dim. - 37 x 26 cm. (moldura)
Base de licitação: € 30



750 ▪ Tinteiro de mesa

latão e outros metais, profusamente decorado com ramagens e veado em relevo, séc. XX. Dim. - 9 x 22 x 21,5 cm.
Base de licitação: € 20



751 ▪ Par de castiçais, duas bases e suporte para garrafa

metal, bases em forma de tartaruga e laço, séc. XX, defeitos. Dim. - 19,5 cm. (castiçais)
Base de licitação: € 20



752 ▪ Nove divindades

sete esculturas e uma campainha de mesa, Índia, séc. XX, pequenas faltas e defeitos. Dim.- 14 x 13 cm (a maior)

Base de licitação: € 30



753 ▪ Cinco figuras e faca abre-cartas

metal, séc. XX, pequenos defeitos. Dim.- 16 x 7 x 3 cm (maior)

Base de licitação: € 10



754 ▪ Duas aplicações

ferro vazado, inspiração vegetalista, séc. XX, ferrugem. Dim. - 31 x 27,5 cm.

Base de licitação: € 20



755 ▪ Sete ferraduras

metal, séc. XX, ferrugem e defeitos. Dim. - 14,5 x 14 cm.

Base de licitação: € 20



756 ▪ Par de castiçais

metal amarelo, com arandelas amovíveis, defeitos. Dim. - 19 cm.

Base de licitação: € 20



757 ▪ Par de castiçais

casquinha, decoração perlada, marcados, séc. XX, sinais de uso e oxidação. Dim.- 25 cm

Base de licitação: € 30



758 ▪ Candeeiro de mesa

porcelana e metal, decoração a vermelho e dourado com figuras clássicas, campânulas em vidro opalino, eletrificado, séc. XX, pequenos defeitos. Dim. - 55 x 37 cm.

Base de licitação: € 40



759 ▪ Candeeiro de mesa

metal patinado, com abat-jour, séc. XX, pequenos defeitos. Dim. - 76 x 37 cm

Base de licitação: € 20



760 • Candeeiro de mesa

vidro rosa soprado e pintado, eletrificado, globo em vidro fosco, séc. XX, pequenos defeitos. Dim.- 59 cm (com globo e chaminé)

Base de licitação: € 30



761 • Coluna adaptada a candeeiro

alabastro, eletrificada, séc. XX, pequenos defeitos. Dim. - 137 x 28 cm

Base de licitação: € 40



762 • Par de candeeiros de mesa "palmatória"

metal e madeira, eletrificados, séc. XX, defeitos. Dim. - 22,5 cm.

Base de licitação: € 20



763 • Par de candeeiros

metal dourado, com abat-jour, séc. XX, oxidação. Dim. - 52 x 14 x 14 cm

Base de licitação: € 15



764 • Mesa de jogo pequena

teca, fuste em folha metálica, tampo pintado, séc. XX, Curitiba - Brasil, sinais de uso. Dim. - 62 x 69 x 49 cm

Base de licitação: € 50



765 • Porta-chapéus e bengaleiro

estrutura em ferro pintado, decoração "Flores" e "Folhagens", desgastes na policromia, séc. XX. Dim. - 52 x 51 x 16 cm

Base de licitação: € 30



766 • Senhorinha

estrutura em madeira, forrada a tecido, séc. XX, pequenas faltas e defeitos. Dim. - 84 x 66 x 60 cm

Base de licitação: € 20



767 • Mesa de centro e três mesas mãe

madeiras diversas, tampo em couro e vidro, séc. XX, faltas e defeitos. Dim. - 40 x 94 x 44 cm

Base de licitação: € 60



768 • Cantoneira

madeira, corpo superior com duas portas de vidrinhos com duas prateleiras no interior, corpo inferior com duas portas com prateleira no interior, estilo D. Maria, séc. XX, faltas e defeitos. Dim. - 230 x 95 x 72 cm

Base de licitação: € 40



769 • Cadeirão de braços

nogueira, costas e assento em napa e pregaria, séc. XX, pequenos defeitos. Dim. - 100 x 60 x 63 cm.

Base de licitação: € 30



770 • Mísula

madeira entalhada e escurecida, decorada com ave, figura e folhagens, pequenos defeitos. Dim. - 34,5 x 28,5 x 17 cm.

Base de licitação: € 40



771 • Bengaleiro

estrutura em madeira, decorado com painéis de azulejos, aplicações em metal amarelo, com espelho e uma gaveta, séc. XIX, faltas e defeitos, vestígios de insetos xilófagos. Dim. - 212 x 74 x 27 cm

Base de licitação: € 150



772 • Cadeira couro e pregaria

madeira com entalhamentos, assento e costas em couro lavrado com pregaria, pernas e travejamentos torneados, pés frontais zoomórficos, séc. XX, faltas e defeitos. Dim. - 111 x 48 x 46 cm

Base de licitação: € 50



773 • Baú

madeira e ferro pintados, séc. XX, restaurado, faltas e defeitos. Dim. - 65 x 112 x 58 cm

Base de licitação: € 80



774 • Credência com espelho

madeira entalhada e dourada, tampo da credência em mármore, travejamentos em X e pés de voluta, estilo Luís XV, séc. XIX, tampo rachado e falhas no dourado, oxidação no espelho e vestígios de insetos xilófagos. Dim. - 254 x 88 x 44 cm (total)

Base de licitação: € 750



775 • Mesa de cancela

estrutura em madeira, séc. XX, pequenos defeitos. Dim. - 74 x 76 x 30 cm

Base de licitação: € 40



776 • Banqueta

estrutura em madeira, assento forrado a tecido, pernas e travejamentos torneados, séc. XX, faltas e defeitos. Dim. - 55 x 45 x 33 cm

Base de licitação: € 30



777 • Par de cadeirões

verga, travejamentos em X, com coxins, séc. XX, pequenos defeitos. Dim. - 87 x 57 x 50 cm

Base de licitação: € 20



778 • Cama

madeira com entalhamentos e canelados, séc. XX, faltas e defeitos. Dim. - 142 x 143 x 200 cm

Base de licitação: € 40



779 • Espelho

moldura em ferro com decoração vegetalista, séc. XX, pequenos defeitos. Dim. - 48 x 67 cm

Base de licitação: € 50



780 • Medalha do Natal

prata dourada de 925 milésimos, decoração relevada, contraste do Porto (pós-1985), n. 700/3000, com estojo e certificado original. Dim. - 4,5 cm ; Peso: 48 g.

Base de licitação: € 15



781 • Aparelho de polir HAMILTON-BEACH

metal, baquelite e outros materiais, com estojo original, séc. XX, faltas e defeitos, oxidação. Dim.-9,5 x 29,5 x 18 cm (estojo)

Base de licitação: € 20



782 • Lanterna de carruagem

diversos metais, marcada "LUCAS'S PATENT", Inglaterra, séc. XX, faltas e defeitos. Dim. - 21 cm.

Base de licitação: € 25



783 ▪ Batente de porta

bronze, com carranca e motivos vegetalistas. Dim. - 19 x 9,5 cm.

Base de licitação: € 40



784 ▪ Conjunto de duas buzinas

metal e borracha, pequenas faltas. Dim. - 19 cm

Base de licitação: € 10



785 ▪ Chaleira antiga

ferro, pedra dura e outros materiais, marca FELDMAN'S LITTLE WONDER, patenteada em 1919, ferrugem e oxidação. Dim. - 31 cm.

Base de licitação: € 50



786 ▪ Jarra

metal, decoração relevada com flores e pássaro, em parte pintada, Japão, séc. XX, defeitos. Dim. - 12 cm.

Base de licitação: € 20



787 ▪ Quatro garrafas e jarra

vidro e cristal, decoração trabalhada, uma base em metal prateado, três gargalos em prata de 833 e 916 milésimos, contrastes diversos, séc. XX, pequenas faltas e defeitos. Dim. - 29 cm (maior)

Base de licitação: € 80



788 ▪ Dois copos e aneleira

vidro moldado e soprado, taça com decoração floral pintada à mão, possivelmente séc. XIX, copos posteriores. Dim. - 5 x 17 cm.

(aneleira)

Base de licitação: € 20



789 ▪ Garrafa facetada

vidro bicolor trabalhado, gargalo em prata de 833 milésimos, contraste do Porto (1887-1937), pequenos defeitos. Dim. - 20 cm

Base de licitação: € 20



790 ▪ Bomboneira

vidro rosa e negro, em parte gravado, séc. XX (anos 50/60), pequenos defeitos. Dim. - 20,5 cm.

Base de licitação: € 10



791 • Jarra

vidro, tons de verde, assinada "Molina", séc. XX. Dim. - 17 cm.

Base de licitação: € 15



792 • Figura popular de movimento

barro pintado, Caldas da Rainha, séc. XX. Dim. - 19 cm.

Base de licitação: € 20



793 • Dois pratos, quatro chávenas e quatro pires

faiança da Fábrica de Sacavém, decorações "Estátua", "Chorão", "Minerva" e "Flores", em diferentes policromias, marcadas, séc.. XIX e XX, defeitos diversos. Dim. - 24 cm. (maior)

Base de licitação: € 10



794 • Quatro paliteiros

porcelana europeia, séc. XIX e XX, um marcado da Fábrica de Vista Alegre, defeitos. Dim. - 14 cm (o maior)

Base de licitação: € 20



795 • Três pratos, travessa e taça

faiança Portuguesa, (Aveiro e Caldas da Rainha) decorações com diferentes temáticas e policromias, séc. XIX/XX, defeitos e faltas. Dim. - 24 cm. (maior)

Base de licitação: € 20



796 • Bule e três taças

porcelana da Fábrica da Vista Alegre, bule com marca nº 20 (1870-1880), taças com decoração policromada com paisagem e figuras orientais, marca nº 32 (1947-1968), pequenos defeitos, uma das taças com esbeixedela no bordo. Dim.- 11 x 13 cm (bule)

Base de licitação: € 20



797 • Bacio

faiança portuguesa, decoração estampilhada floral, séc. XX, faltas e defeitos. Dim. - 17x21 cm.

Base de licitação: € 20



798 • Lote de dezassete peças

porcelana e faiança europeias, decorações policromas diversas, composto por cinco covilhetes, duas jarras, escultura feminina, pote, seis chávenas e dois pires, séc. XX, cabelos, faltas e defeitos. Dim. - 11,5 x 6,5 cm. (jarra maior)

Base de licitação: € 20



799 ▪ Cinzeiro modernista "Casino Estoril"

cerâmica CANDAL, decoração policromada com filamento dourado, marcado, séc. XX, cabelo na base. Dim.- 6 x 11 x 11 cm

Base de licitação: € 20



800 ▪ Par de cachepots, sapo, prato de suspensão e caneca

faiança da Fábrica das Caldas da Rainha, séc. XX, faltas e defeitos, prato partido e colado. Dim.- 9,5 x 11,5 cm

Base de licitação: € 20



801 ▪ Jarra

porcelana Austríaca AMPHORA, decoração floral policroma, marcada, séc. XX, defeitos na policromia. Dim. - 25,5 cm.

Base de licitação: € 20



802 ▪ Terrina e três travessas

porcelana da Fábrica da Vista Alegre, decoração floral policroma, marca nº 31 em uso de 1924 a 1947, desgastes e cabelos. Dim. - 41 x 27 cm. (travessa maior)

Base de licitação: € 15



803 ▪ Dois ouriços - ROSA RAMALHO (1888-1977)

esculturas em cerâmica vidrada, assinados, séc. XX, faltas e defeitos. Dim. - 8 x 8,5 x 7,5 cm.

Base de licitação: € 30



804 ▪ Par de porta-pincéis

porcelana da Fábrica da Vista Alegre, decoração a "grissaille" com reprodução de uma gravura de V. Rousseau com vista da Fábrica da Vista Alegre, marca nº 42 (2004), sinais de uso. Dim.- 10,5 x 7 cm

Base de licitação: € 10



805 ▪ Par de pratos

porcelana da Fábrica da Vista Alegre, decoração policroma com flores com dourados, marca nº20 (?) em uso de 1870 a 1880, desgastes na policromia. Dim. - 24 cm.

Base de licitação: € 40



806 ▪ Três pratos

porcelana, marca NEOCLÁSSICA, reproduções a azul e branco da porcelana da Companhia das Índias do séc. XVI/XVII, marcados, séc. XX. Dim. - 21 cm.

Base de licitação: € 15



807 ▪ Três pratos

cerâmica de Puente del Arzobispo, Espanha, decoração policroma com animais e figura masculina, marcados, séc. XX, defeitos. Dim. - 27 cm. (maior)

Base de licitação: € 20



808 ▪ Galheteiro

faiança da Fábrica de Sant'Anna, decoração policromada com flores, marcado e assinado, séc. XX, pequenos defeitos. Dim.- 17 x 19 x 15 cm

Base de licitação: € 40



809 ▪ Quatro jarras

laca chinesa, decorações "flores" e "paisagem" sobre fundo negro e castanho, com dourados, duas marcadas, séc. XX, desgastes na policromia e pequenas faltas. Dim. - 17 cm. (maior)

Base de licitação: € 20



810 ▪ "Pássaros"

duas esculturas em porcelana ARTIBUS, decoração policroma, marcados, pequenas faltas. Dim. - 12,5 x 17,5 x 7 cm. (maior)

Base de licitação: € 50



811 ▪ Duas caixas

cerâmica, uma policromada e vidrada em forma de ave e cesta, marcada, a outra em cerâmica e metal, assinada X. MONSALVATIE, datada de 94 e numerada 1/200, séc. XX, pequenos defeitos. Dim.- 19 x 22 x 16 cm

Base de licitação: € 20



812 ▪ Guan Yin

escultura em jade assente em base de madeira vazada, séc. XX, defeitos. Dim. - 14,5 cm

Base de licitação: € 50



813 ▪ Tinteiro e "uvas e parras"

pedra-sabão, decoração esculpida com "cães de fôo" e "uvas e parras", séc. XX, pequenas faltas e defeitos. Dim. - 10 x 10 cm

Base de licitação: € 30



814 ▪ Vinte taças pequenas

porcelana da China, decoração policroma, séc. XX, faltas e defeitos. Dim. - 8 cm.

Base de licitação: € 20



815 ▪ Prato de grandes dimensões

porcelana da China, decoração policromada com flores e frutos, marcado, séc. XX, pequenos defeitos. Dim.- 8 x 37 cm

Base de licitação: € 20



816 ▪ Caixa

madeira com decoração pintada oriental, dois compartimentos e tampa, séc. XX, faltas e de feitos. Dim -55 x 42 x 39 cm

Base de licitação: € 30



817 ▪ Buda

escultura em porcelana em parte vidrada, decoração policroma, marca incisa na base, séc. XX, desgastes na policromia. Dim. - 9,5 cm.

Base de licitação: € 30



818 ▪ Chávena com pires

porcelana da China, decoração foral sobre fundo amarelo, "Família Amarela", marcados, séc. XX, pequenos desgastes na policromia.

Dim. - 14,,5 cm. (pires)

Base de licitação: € 30



819 ▪ "Adoração ao Menino"

prata de 925 milésimos, folha relevada, contraste de Lisboa (pós-1985), com gravação "Oferta do fundo VIP". Dim. - 11,5 x 7 cm

Base de licitação: € 10



820 ▪ "Nossa Senhora da Conceição"

escultura em resina policromada com redoma em madeira e vidro, , séc. XX, pequenas faltas e defeitos. Dim.- 32 cm (escultura)

Base de licitação: € 20



821 ▪ "Cristo crucificado"

medalhão em biscuit, emoldurado, séc. XX, pequenos defeitos. Dim. - 16 x 13,5 cm.

Base de licitação: € 30



822 ▪ "Cristo"

escultura em madeira, séc. XX, pequenos defeitos. Dim.- 27 x 10 cm

Base de licitação: € 20



823 • Mesa de apoio

estrutura em madeira, com estirador basculante, séc. XX, defeitos.

Dim. - 69 x 54 x 34 cm

Base de licitação: € 10



824 • Credência

madeira dourada com entalhamentos e canelados, decoração vegetalista, tampo em pedra mármore, séc. XX, pequenos defeitos.

Dim. - 82 x 87 x 41 cm.

Base de licitação: € 50



825 • Espelho de parede "sol"

moldura em metal dourado, desgastes. Dim. - 52 cm.

Base de licitação: € 60



826 • Escaparate

madeira, com duas gavetas e puxadores em metal, três prateleiras, faltas e defeitos. Dim. - 88 x 84 x 20 cm

Base de licitação: € 30



827 • Aparador

madeira e madeira folheada com quatro gavetas e duas portas com prateleira no interior, ferragens em metal amarelo, estilo D. Maria, séc. XX, faltas e defeitos. Dim. - 90 x 187 x 49 cm

Base de licitação: € 50



828 • Criado mudo

madeira, séc. XX, a precisar de fixação, defeitos.. Dim. - 124 x 46 x 32 cm

Base de licitação: € 20



829 • Mesa de casa de jantar

madeira, tampo rectangular, duas colunas com canelados terminando em quatro pés zoomórficos, séc. XX, faltas e defeitos.

Dim. - 76 x 286 x 121 cm.

Base de licitação: € 25



830 ▪ Espelho

bronze dourado relevado, decoração vegetalista, séc. XX, oxidação.

Dim. - 75 x 48 cm

Base de licitação: € 20



831 ▪ Duas banquetas

madeira, estofadas, uma com pregaria, séc. XX, defeitos. Dim. - 38 x 41 x 41 cm

Base de licitação: € 20



832 ▪ Móvel Rádio

madeira, baquelite e outros materiais, com duas portas, marcado "PHILIPS", séc. XX, faltas e defeitos, mecanismo não testado. Dim. - 70 x 111 x 43 cm

Base de licitação: € 80



833 ▪ Cabide

madeira pintada, séc. XX. Dim. - 127 x 47 cm

Base de licitação: € 30



834 ▪ Dois cadeirões

faia e nogueira com entalhamentos, uma com assento e costas em fazenda com ramagens, outra com costas em palhinha, pés de voluta, séc. XX, pequenas faltas e defeitos. Dim. - 97 x 60 x 51 cm

Base de licitação: € 40



835 ▪ Banqueta

estrutura em madeira, assento em napa com pregaria, séc. XX, defeitos. Dim. - 68 x 79 x 40 cm

Base de licitação: € 20



836 ▪ Duas banquetas

madeira, estofadas, séc. XX, pequenos defeitos. Dim. - 60 x 62 x 38 cm

Base de licitação: € 40



837 ▪ Vitrine

madeira, porta em vidro com três prateleiras no interior, uma gavetinha, puxadores em metal amarelo, pés de voluta, com chave, séc. XX, pequenos defeitos. Dim. - 120 x 55 x 28 cm

Base de licitação: € 50



838 ▪ Cadeira rotativa

napa, pés com rodízios em metal cromado, anos 60, defeitos, oxidação. Dim. - 72 x 52 x 46 cm

Base de licitação: € 50



839 ▪ Açucareiro, oito chávenas e nove pires

porcelana da Fábrica da Vista Alegre, decoração com filamento dourado, marca nº 32 (1947-1968), sinais de uso e desgaste no dourado. Dim.- 15,5 cm (pires)

Base de licitação: € 50



840 ▪ Caixa

porcelana da Fábrica da Vista Alegre, decoração "Magnólia", marca nº39 em uso de 1997 a 2007. Dim. - 16 cm.

Base de licitação: € 10



841 ▪ Prato coberto, terrina e mostardeira

porcelana da Fábrica da Vista Alegre, decorações policromas de inspiração vegetalista, marcas nº 36 (1980-1992) e 38 (1992-1997). Dim. - 23 x 27 x 22 cm. (terrina)

Base de licitação: € 40



842 ▪ Dois covilhetes

porcelana da fábrica da Vista Alegre, um policromado com marca Vista Alegre em uso de 1827-1835, o outro a azul com Armas de Leão e Castela, comemorativo da Exposição Universal de Sevilha 1992, marcas nºs. 38 (1992-1997). Dim.- 12,5 cm (maior)

Base de licitação: € 10



843 ▪ Mostardeira, saleiro, prato e pequena jarra de altar

porcelana da Fábrica da Vista Alegre, marcas nºs 20 (1870-1880), 25 (1881-1921), 32 (1947-1968) e 34 (1971-1980), cabelo e esbeiçadela na jarra de altar. Dim.- 25,5 cm. (prato)

Base de licitação: € 15



844 ▪ Dois cinzeiros

porcelana da Fábrica da Vista Alegre, decoração policromada com filamento dourado "Viana", marca nº 38 (1992-1997), sinais de uso. Dim.- 11,5 x 14 cm (maior)

Base de licitação: € 30



845 ▪ Prato brasonado

porcelana da fábrica da Vista Alegre, decoração policromada e dourada com Armas Reais de Portugal, Coleção do Palácio Nacional da Ajuda, marca nº 39 (1997-2001) com coroa a ouro, ligeiro desgaste no dourado. Dim.- 24 x 25 cm

Base de licitação: € 20



846 ▪ Cinco chávenas com pires e bule

porcelana da Fábrica da Vista Alegre, decoração policromada e dourada "Azurara", adaptada de uma decoração Companhia das Índias do período Yongxheng, edição para a Fundação Ricardo Espírito Santo Silva, marca a ouro nº 38 (1992-1997), pequenos defeitos. Dim.- 16 x 25 cm

Base de licitação: € 60



847 ▪ Duas jarras

porcelana da fábrica da Vista Alegre, decoração a azul "Margão", marcas nº 38 (1992-1997) e 41 (a partir de 2001). Dim.- 24,5 x 24,5 x 21 cm

Base de licitação: € 20



848 ▪ Pequeno canudo armoriado

faiança de CAMPOLIDE, decoração policroma com flores e Brasão de armas português ao centro, marcado, séc. XX, falas no vidrado. Dim. - 11 cm.

Base de licitação: € 15



849 ▪ Leiteira, chávena com pires e pires

porcelana da fábrica da Vista Alegre, decoração policromada com perdizes e friso vegetalista, marca nº 39 (1997-2001). Dim.- 8,5 x 14 cm.

Base de licitação: € 20



850 ▪ Parte de serviço de café

porcelana da Fábrica da Vista Alegre, decoração policroma com motivos chineses, composto por cafeteira, açucareiro, leiteira, quatro chávenas e seis pires, marca nº34 em uso de 1971 a 1980, desgastes na policromia. Dim. - 23,5 cm. (bule)

Base de licitação: € 50



851 ▪ Pratos "Zodíaco - Earth, Water, Fire, Air"

porcelana da Fábrica da Vista Alegre, decoração policromada e dourada com figuras ao estilo Arte Nova e símbolos do Zodíaco, marca nº 36 (1980-1992), assinados, pequenos defeitos. Dim.- 27 cm

Base de licitação: € 30



852 ▪ Jarra

cristal lapidado com base em prata de 915 milésimos, decoração prelada, marca de garantia de teor espanhola, faltas e defeitos. Dim. - 26,5 cm

Base de licitação: € 40



853 ▪ Duas facas, colher de refresco e colher de sobremesa

prata de 833 e 916 milésimos, contrastes do Porto (1887-1984), sinais de uso. Dim. - 20,5 cm (maior) ; Peso bruto: 201 g.

Base de licitação: € 25



854 ▪ Parte de serviço

porcelana da Fábrica da Vista Alegre, decoração a azul e dourado, composto por 2 travessas, 3 terrinas com tampa, 7 pratos ladeiros, 6 pratos de sopa, 7 pratos de sobremesa e 6 pratos de doce, marca nº 31 em uso de 1924 a 1947, defeitos. Dim. - 32,5 x 20 Dim. - 16 x 32,5 x 20 cm. (terrina)

Base de licitação: € 40



855 ▪ Seis contas PANDORA

prata de 925 milésimos, uma com aplicações de esmalte, contraste de Lisboa (pós-1985). Peso bruto: 19 g.

Base de licitação: € 10



856 ▪ Seis contas PANDORA

prata de 925 milésimos, uma com aplicações De esmalte, contraste de Lisboa (pós-1985). Peso bruto: 16,4 g.

Base de licitação: € 10



857 ▪ Placa comemorativa "Fórum 1 - 1997 - ABBOT LABORATÓRIOS"

prata de 925 milésimos, decoração com inscrições esmaltadas, contraste de Lisboa (pós-1984), com estojo original. Dim. - 13 x 10 cm ; Peso: 113,1 g.

Base de licitação: € 30



858 ▪ Quatro garfos

casquinha, decoração floral relevada com monograma, séc. XX, desgastes. Dim. - 21 cm.

Base de licitação: € 10



859 ▪ Porta retratos

moldura em madeira com aplicações em prata de 833 milésimos, contraste do Porto (1887-1937), pequenos defeitos. Dim. - 29,5 x 24,5 cm

Base de licitação: € 30



860 ▪ Espelho de mesa Art Deco

madeira com aplicações em prata de 833 milésimos, contraste do Porto (1887-1937), pequenos defeitos. Dim. - 22 x 21,5 cm

Base de licitação: € 20



861 ▪ Duas aneleiras

prata de 833 milésimos, decoração estampada, séc. XX, contrastes diversos. Peso: 25,7 g. ; Dim. - 10,5 cm (maior)

Base de licitação: € 10



862 ▪ Dois canudos

marfim entalhado com figuras e animais, assentes em bases fixas de madeira, séc. XX (anos 40), pequenas faltas. Peso total: 833,14 grs. Dim. - 13,5 x 7 cm. (maios s/ base)

Base de licitação: € 80



863 ▪ Onze fichas de Gamão com caixa

fichas em marfim entalhado, caixa em madeira, séc. XX (anos 50), faltas e defeitos, falta da chave da caixa. Peso : 491,55 grs. Dim.- 8 x 26 x 17 cm (a caixa)

Base de licitação: € 60



864 ▪ Sete bustos femininos

esculturas em marfim entalhado, três com bases em madeira amovíveis, séc. XX (anos 40) faltas e pequenos defeitos. Peso marfim: 825,25 grs. Dim. - 21,5 cm. (maior)

Base de licitação: € 80



865 ▪ Onze animais

esculturas em marfim entalhado, quatro com bases em madeira, sendo cinco crocodilos, quatro peixes, lama e dragão, séc. XX (anos 40/50) faltas e defeitos. Peso total: 307,12 grs. Dim. - 21 cm. (maior)

Base de licitação: € 50



866 ▪ "Javalis"

presa de facochero esculpida com cinco javalis, com montagem em metal martelado, séc. XX, defeitos. Dim. - 24 cm.

Base de licitação: € 30



867 ▪ Divindade indiana, cavaleiro, figura masculina e figura feminina

quatro esculturas em marfim entalhado, duas assentes em bases fixas de madeira, séc. XX (anos 40/50), pequenas falhas. Peso total: 172,82 grs. Dim. - 11,5 cm. (maior)

Base de licitação: € 60



868 ▪ Dois bustos femininos

escultura em marfim entalhado, uma assente em base de madeira amovível, África, séc. XX (anos 40), faltas. Peso marfim: 442,80 grs. Dim. - 13 cm. (maior)

Base de licitação: € 60



869 ▪ Duas figuras femininas e uma masculina

esculturas em marfim entalhado, assentes em bases de madeira, uma fixa, África, séc. XX (anos 50). Peso total: 349,67 grs. Dim. - 21,5 cm. (maior s/base)

Base de licitação: € 60



870 ▪ Ovo de avestruz
séc. XX. Dim. - 15 cm.
Base de licitação: € 20



871 ▪ "Dez Animais"
esculturas em marfim entalhado, sendo camelo, quatro elefantes, dois crocodilos, duas corsas e hipopótamo, séc. XX (anos 50), faltas e defeitos. Peso: 955,79 grs. Dim. - 16,5 x 14 x 3 cm. (maior)
Base de licitação: € 80



872 ▪ "Elefantes"
presa de facochero (javali africano) entalhada e vazada, África, séc. XX (anos 40), defeitos. Dim. - 59 cm. (curvatura exterior)
Base de licitação: € 40



873 ▪ Crocodilo
escultura em marfim entalhado, séc. XX (anos 40/50), faltas e defeitos. Peso: 152,30 grs. Dim. - 24,5 cm.
Base de licitação: € 60



874 ▪ Máscara africana
escultura em madeira entalhada e pintada, séc. XX, desgastes. Dim. - 24 cm.
Base de licitação: € 30



875 ▪ Bastão africano
madeira entalhada e pintada, motivos tribais, Congo, séc. XX, faltas e defeitos. Dim. - 92 cm
Base de licitação: € 100



876 ▪ Boneca "Danny" marca ZWERGNASE
plástico pintado e outros materiais, marcada e datada 2002, Alemanha, com as roupas originais, falta dos sapatos. Dim. - 48 cm.
Base de licitação: € 30



877 ▪ Três patos e sapo
folha litografada policromada, mecanismo a corda, séc. XX, pequenos defeitos. Dim.- 8 x 10 cm
Base de licitação: € 10



878 ▪ Boneco "Juanin Perez" marca MARIQUITA PEREZ
plástico e outros materiais, marcado non pescoço e costas, com as roupas originais. Dim.- 48 cm
Base de licitação: € 40



879 • Cavalo de pau em miniatura

madeira pintada, marcada "MOULIN ROTY COLLECTION", numerada 208/1000, séc. XX. Dim. - 44 x 50 x 21 cm

Base de licitação: € 30



880 • Três patos e sapo

folha litografada policromada, mecanismo a corda, séc. XX, pequenos defeitos. Dim.- 8 x 10 cm

Base de licitação: € 10



881 • Boneca "MARIQUITA PEREZ" 1998

plástico e outros materiais, marcada no pescoço e costas e datada 1998, com as roupas originais, com certificado de autenticidade.

Dim.- 48 cm

Base de licitação: € 40



882 • Boneca marca "Zwergnase"

plástico pintado, com olhos em vidro, articulada, roupas em tecidos diversos, séc. XX, defeitos. Dim. - 76 cm.

Base de licitação: € 80



883 • Boneca marca "Zwergnase"

plástico pintado, com olhos em vidro, articulada, roupas em tecidos diversos, séc. XX, defeitos. Dim. - 76 cm.

Base de licitação: € 80



884 • Boneco

plástico pintado e tecido, marcado BO France, séc. XX, defeitos.

Dim. - 59 cm.

Base de licitação: € 15



885 • Caixa de xadrez com peças

madeira, séc. XX, peças completas, pequenos defeitos. Dim. - 11 x 23 x 12 cm (caixa)

Base de licitação: € 20



886 • Boneca marca ZWERNASE

plástico pintado e outros materiais, marcada, Alemanha, com as roupas originais, falta dos sapatos. Dim. - 48 cm.

Base de licitação: € 30



887 ▪ Dois bonecos

plástico e celuloide e pintados, um marcado RIENTA NO.55, séc. XX, faltas e defeitos. Dim. - 49 cm. (maior)

Base de licitação: € 20

3ª Sessão – 18 de Julho (888-1341)



888 ▪ Aguardente Fim de Século Velhíssima
Real Companhia Vinícola do Norte, 75 cl.
Base de licitação: € 10



889 ▪ Carcavelos Quinta do barão Última Reserva
Raúl Ferreira & F.ª Lda., 0,75 cl.
Base de licitação: € 20



890 ▪ Porto Armilar Rosé e Quinta do Infantado Ruby
75 cl
Base de licitação: € 8



891 ▪ Montaria 4XX Colheita de 1965 - três garrafas
Taylor, Fladgate & Yeatman, 75 cl., rótulos danificados.
Base de licitação: € 10



892 ▪ Vinho Lagido Pico V.L.Q.P.R.D. 1997
Cooperativa Vitivinícola da Ilha do Pico, 0,50 l., com caixa
original em cartão.
Base de licitação: € 8



893 ▪ Vinho da madeira doce 5 anos e Quinta do Torgal Porto
1963
75 cl., garrafa de Porto sem cápsula de protecção.
Base de licitação: € 10



894 • Par de talhas

porcelana da fábrica da Vista Alegre, decoração a cobalto e dourado "laças e grinaldas", marca nº 42 (2004). Dim.- 32 cm
Base de licitação: € 150



895 • Riquexó

prata, trabalho oriental séc. XX, sem contraste, apenas com marca de ourives, ao abrigo do Decreto-Lei 120/2017, de 15 de Setembro - art. 2º, nº 2, alínea c., pequenas faltas e defeitos. Peso: 21,6 g. ; Dim. - 5 cm
Base de licitação: € 10



896 • Salva

prata de 833 milésimos, decoração estampada, contraste do Porto (1938-1984). Peso: 260,8 g. ; Dim. - 31 cm
Base de licitação: € 100



897 • Taça

madrepérola com pés em prata, decoração "bambu", Oriente, séc. XX, sem contraste, ao abrigo do Decreto-Lei 120/2017, de 15 de Setembro - art. 2º, nº 2, alínea c. Dim. - 12,5 x 19 x 16 cm
Base de licitação: € 30



898 • Mealheiro

prata de 833 milésimos, decoração com inscrição, contraste de Lisboa (1937-1984), com enchimento. Peso bruto: 151,9 g.
Base de licitação: € 10



899 • Par de botões de punho "Benfica"

metal com apontamentos em esmalte e outros materiais, séc. XX. Dim.- 2,5 x 2 cm
Base de licitação: € 10



900 • Tabuleiro

casquinha, decoração estampada com volutas, bordo vazado, séc. XX, pequenos defeitos. Dim.- 46 x 61 cm
Base de licitação: € 20



901 • Três tesouras de morrões

metal prateado, decoração floral, séc. XIX, defeitos. Dim. - 4 x 17 x 5,5 cm.

Base de licitação: € 40



902 • "Vénus und Bachus"

placa em biscuit Wedgwood, marca VILLEROY & BOCH, exemplar nº 0345/2000, emoldurada. Dim. - 29 x 52 cm.

Base de licitação: € 40



903 • Três vasos

faiança, decoração a azul com flores, séc. XX, faltas e defeitos. Dim.- 30 x 31 cm

Base de licitação: € 30



904 • Terrina "Pato"

faiança policroma, com concha, séc. XX, defeitos. Dim. - 24,5 x 32 x 18 cm.

Base de licitação: € 20



905 • "Busto de Velha" - TEIXEIRA LOPES - 1866-1942

escultura em gesso patinado, assinada e datada 1897. Dim. - 27 cm.

Base de licitação: € 120



906 • Ovarina

escultura em terracota, Caldas da Rainha, assinada L. Mesquita, marcada. Dim. - 7,5 x 8 x 6,5 cm.

Base de licitação: € 30



907 • Jarra

vidro de Murano, decoração a preto e prateado, com selo da marca, séc. XX, pequenos defeitos. Dim. - 10 cm.

Base de licitação: € 40



908 • Seis figuras

porcelana europeia, decoração policroma, sendo três figuras masculinas, duas femininas e cesto com gatos, marcados, séc. XX, defeitos. Dim. - 12,5 x 11,5 x 6 cm.

Base de licitação: € 60



909 • Três terrinas, saladeira e três azeitoneiras
faiança de Sacavém, decoração "Beira" a verde, branco e dourado, marca em uso de 1910 a 1972, uma terrina sem tampa, faltas e defeitos. Dim. - 13 x 38 x 21 cm.
Base de licitação: € 40



910 • Figura de Estremoz
barro pintado policromado, assinada Miguel Gomes e Célia Freitas, marcada, séc. XX, partida no ombro. Dim.-19 cm.
Base de licitação: € 30



911 • "Anjos músicos"
três em biscuit de Nápoles, marcados e três em cerâmica, decoração policromada e dourada, séc. XX, faltas e defeitos, quatro partidos e colados. Dim.- 16 cm (maior)
Base de licitação: € 20



912 • "Casal"
grupo escultórico em porcelana europeia, decoração policromada e dourada, marcado, séc. XX, faltas e defeitos, um braço partido e colado, restauros. Dim.- 18 x 16 cm Base de licitação: € 30



913 • "Cintra"
seis litografias sobre papel, emolduradas, séc. XX, pequenas manchas. Dim. - 23 x 32 cm.
Base de licitação: € 30



914 • "Quiosque"
técnica mista sobre papel, emoldurada, séc. XX. Dim. - 24,5 x 34 cm.
Base de licitação: € 20



915 • "Aglaé"
gravura sobre papel, séc. XIX/XX, picos de humidade. Dim.: 57 x 41,5 cm.
Base de licitação: € 30



916 ▪ "Cavaleiros Árabes"

óleo sobre platex, emoldurado, séc. XX. Dim. - 12 x 16 cm.

Base de licitação: € 40



917 ▪ "Casa" - EMANUEL ALMEIDA (1950-)

óleo sobre tela, assinado e datado de 1988, emoldurado, pequenos defeitos na tela. Dim. - 60 x 49 cm.

Base de licitação: € 60



918 ▪ "Cenas de caça"

duas impressões sobre papel, séc. XX, emolduradas, uma com vidro partido. Dim. - 38,5 x 46 cm.

Base de licitação: € 20



919 ▪ "Praça do Comércio da Cidade de Lisboa"

impressão sobre papel, emoldurada, séc. XX, pequenos defeitos. Dim. - 52,5 x 80 cm.

Base de licitação: € 40



920 ▪ "Londres"

duas fotografias, emolduradas, séc. XX. Dim. - 19 x 28,5 cm.

Base de licitação: € 30



921 ▪ "Tocador de flauta" - EMANUEL ALMEIDA (1950-)

óleo sobre tela, assinado, emoldurado, pequenos defeitos. Dim. - 60 x 48 cm.

Base de licitação: € 60



922 • "Cintra" e "The Cork Convent"

duas gravuras coloridas sobre papel, emolduradas, séc. XX, vidros partidos e manchas de humidade. Dim. - 25 x 32 cm.
Base de licitação: € 20



923 • "The Flower Girl"

óleo sobre papel, reprodução da obra de Goya, séc. XX, assinado, moldura em madeira entalhada com elementos e relevo. Dim. - 64 x 48 cm.
Base de licitação: € 100



924 • Pano emoldurado

seda bordada a fio dourado e fio de seda, decoração com pássaros, borboletas e flores, séc. XIX/XX, defeitos, rasgões. Dim.- 116 x 116 cm
Base de licitação: € 100



925 • Par de talhas

madeira entalhada e dourada, séc. XX, vestígios de insetos xilófagos. Dim. - 14 x 13,5 x 15,5 cm.
Base de licitação: € 20



926 • Espelho de parede

moldura em madeira entalhada e pintada, com dourados, séc. XX, desgastes na policromia. Dim. - 92 x 65 cm.
Base de licitação: € 40



927 • Duas molduras

bronze e vidro, uma encimada com coroa real, faltas e defeitos. Dim. - 27x18 cm. (maior)
Base de licitação: € 20



928 • Balança de ourives

metal, com caixa em madeira, marcada, séc. XX, faltas e defeitos. Dim.- 22 x 20 cm
Base de licitação: € 20



929 • Voltímetro

metal, madeira e outros materiais, caixa com as letras "MA" e selo "Manuel Araújo de Jesus, Eletricista - Montador", faltas e defeitos. Dim. - 13 x 19,5 x 14 cm.

Base de licitação: € 20



930 • Barómetro aneroide

latão, vidro e outros metais, mostrador com dois ponteiros e indicação de estado do tempo em português, séc. XX, mecanismo não testado, defeitos. Dim. - 5 x 13,5 cm.

Base de licitação: € 30



931 • Candeeiro de secretária vintage

ferro pintado e outros materiais, séc. XX, sinais de uso, pequenas faltas. Dim. - 48 x 60 x 23 cm

Base de licitação: € 30



932 • Lustre

metal amarelo e vidrinhos, decoração vegetalista, cinco lumes, faltas e defeitos. Dim.- 60 x 60 cm

Base de licitação: € 20



933 • Lustre

metal dourado e vidro, três lumes, eletrificado, séc. XX, faltas. Dim. - 50 x 25 cm

Base de licitação: € 50



934 • Lanterna de tecto

metal pintado e vidro fosco, eletrificada, séc. XX, faltam vidros. Dim. - 86 x 34 cm

Base de licitação: € 40



935 • Par de apliques

metal amarelo, dois lumes, eletrificados, séc. XX. Dim. - 56 x 30 cm

Base de licitação: € 50



936 • Mesa de cabeceira

madeira com embutidos em madeiras diversas, uma gaveta e uma porta, estilo D. Maria, séc. XX, pequenos defeitos. Dim. - 86 x 38 x 33 cm

Base de licitação: € 40



937 • Toucador pequeno

estrutura em madeira, séc. XX. Dim. - 38 x 29 cm

Base de licitação: € 80



938 • Cómoda

mogno, três gavetões, puxadores em metal amarelo, anos 60, com chaves, pequenos defeitos. Dim. - 82 x 100 x 51 cm

Base de licitação: € 150



939 • Espelho

moldura em madeira entalhada e dourada, de inspiração vegetalista, séc. XX, faltas e defeitos. Dim. - 63 x 35 cm.

Base de licitação: € 50



940 • Toucador de mesa

estrutura em madeira escurecida, espelho basculante, séc. XX, pequenos desgastes. Dim. - 54,5 x 41 x 19 cm.

Base de licitação: € 30



941 • Papeleira com alçado

madeira e madeira folheada, corpo superior com duas portas com espelhos com três prateleiras no interior, corpo inferior com gavetas e escaninhos e duas portas com uma prateleira no interior, com chaves, séc. XX, faltas e defeitos, #oxidação. Dim. - 227 x 119 x 49 cm

Base de licitação: € 75



942 • Mesa de apoio

pés em madeira entalhada, dourada e pintada, tampo em pedra mármore, faltas e defeitos. Dim. - 53 x 65 x 65 cm
Base de licitação: € 20



943 • Mesa casa de jantar

madeira, tampo extensível (com duas tábuas), coluna central com quatro pernas caneladas terminando em pés zoomórficos em metal amarelo, estilo Inglês, séc. XX, pequenos defeitos, vestígios de insetos xilófagos. Dim. - 78 x 110 cm (fechada)
Base de licitação: € 25



944 • Espelho

moldura dourada em madeira e gesso, decoração entalhada de inspiração vegetalista, séc. XX, pequenos defeitos. Dim. - 77 x 88 cm
Base de licitação: € 50



945 • Cadeira de bebé

estrutura em madeira, costas vazadas e assento em palhinha, séc. XIX/XX, defeitos. Dim. - 90 x 37 x 35 cm
Base de licitação: € 20



946 • Costureira

madeira, com espelho no interior, séc. XX, defeitos. Dim. - 68 x 51 x 35 cm
Base de licitação: € 100



947 • Mesa de jogo

murta e murta folheada, interior forrado a feltro verde, séc. XX, pequenos defeitos. Dim. - 78 x 82 x 41 cm
Base de licitação: € 150



948 • Mesa meia lua

madeira com trabalho de marchetaria, decoração vegetalista, com uma gavetinha, puxador em metal amarelo, estilo D. Maria, séc. XX, defeitos. Dim. - 71 x 64 x 32 cm
Base de licitação: € 100



949 • Três espreguiçadeiras

madeira bambu, séc. XX, duas partidas. Dim. - 94 x 110 x 60 cm
Base de licitação: € 50



950 • Par de pratos de bolo

cristal, decoração estilizada, séc. XX. Dim. - 7 x 22 cm
Base de licitação: € 20



951 • Três compoteiras

vidro soprado e vidro de molde, séc. XIX/XX, pequenas faltas e defeitos. Dim. - 30 cm (maior)
Base de licitação: € 25



952 • Caixa

metal relevado decorado com flores, tampa em vidro facetado com aplicação de medalhão com busto em porcelana policromada, interior forrado a tecido, Romântica, séc. XIX, faltas e defeitos. Dim.- 8 x 31,5 x 11,5 cm
Base de licitação: € 150



953 • Cinco frascos de perfume

vidro coalhado, decoração policroma com flores, marcados na base, um com selo "Portugal", séc. XX, um com gargalo partido. Dim. - 20 cm. (maior)
Base de licitação: € 20



954 • Três frascos de perfume

cristal BACCARAT, marcados, séc. XX, sinais de uso e pequenos defeitos. Dim.- 13 cm (maior)
Base de licitação: € 30



955 • Dezasseis leques

materiais diversos, séc. XIX/XX, China e Europa, faltas e defeitos, alguns com caixa. Dim. - 37 cm (maior)
Base de licitação: € 80



956 • Leque romântico

varetas em osso entalhado e vazado com elementos vegetalistas e cena galante, em parte dourado, pano em tela pintada com cena do quotidiano e cena galante no verso, séc. XIX, faltas. Dim. - 27,5 x 47 cm.

Base de licitação: € 100



957 • Leque

papel aguarelado com folha de ouro, decorado com figuras e flores, varetas em osso esculpido com elementos dourados e aplicação em metal, China, séc. XIX, faltas e defeitos. Dim. - 28 x 50 cm.

Base de licitação: € 50



958 • Leque

varetas em madeira lacada, folha em papel pintado e tecido com "Cena de corte", caras das figuras em marfim, China, séc. XIX, sinais de uso. Dim. - 27 x 52 cm.

Base de licitação: € 80



959 • Leque

varetas em osso vazado, pintado e com aplicações de madrepérola e metal, com pequenos discos rotativos para jogo "perguntas e respostas", folha em papel pintado com cenas galantes, séc. XIX, faltas e defeitos. Dim.- 23 x 44 cm (aberto)

Base de licitação: € 60



960 • Figuras

grupo escultórico em porcelana "Blanc-de-chine", China, séc. XX, pequenos defeitos. Dim. - 19,5 x 10 x 7 cm.

Base de licitação: € 80



961 • Caixa guarda joias oriental

madeira, tampo lacado com decoração embutida em madrepérola e osso "Pássaros" e "Flores", com quatro gavetinhas, interior em madeira lacada com vários compartimentos, Oriental, faltas e defeitos. Dim. - 29 x 49 x 35 cm

Base de licitação: € 80



962 • Aquário

porcelana da China, decoração azul e branca, com paisagem e peixes, marcado na base, séc. XX, craquelé. Dim. - 29 cm.

Base de licitação: € 50



963 • Saboneteira, caixa para escovas e caixa pequena
porcelana da China, decoração policroma "Mandarin", séc.,
XX, desgastes e pequenas falhas. Dim. - 6,5 x 17,5 x 8,5 cm.
Base de licitação: € 40



964 • Par de potes com tampa
porcelana da China, decoração policromada com aves e flores,
séc. XX, pequenos defeitos. Dim.- 12 cm
Base de licitação: € 20



965 • Pote sem tampa
porcelana da China, decoração policromada com figuras,
séc.XX, pequenos defeitos. Dim.-29 x 18 cm
Base de licitação: € 60



966 • Prato de grandes dimensões
porcelana Companhia das Índias, Família Rosa, reinado
Qianlong (1736-1795), pequenos defeitos, restauros e cabelo.
Dim. - 32 cm.
Base de licitação: € 80



967 • Jarra
porcelana da China, decoração policromada com paisagem,
marcada, séc. XX, sinais de uso. Dim.- 25 cm
Base de licitação: € 40



968 • Par de pratos
porcelana da China, decoração floral policroma, Família Rosa,
séc. XIX/XX, defeitos. Dim. - 23 cm.
Base de licitação: € 80



969 • Snuff Bottle
porcelana da China, decoração policromada com motivos
eróticos, séc. XX. Dim. - 8,5 cm
Base de licitação: € 35



970 • Snuff Bottle

porcelana da China, decoração policromada com temas eróticos, séc. XX. Dim. - 10,5 cm
Base de licitação: € 35



971 • Taça oitavada de grandes dimensões

porcelana da China, decoração policromada com flores e pêssegos, marcada na base, séc. XX, pequenos defeitos. Dim.- 9 x 32 x 32 cm
Base de licitação: € 40



972 • Jarra e pote com tampa

porcelana da China, decoração policroma com figuras, motivos vegetalistas e borboletas, "Mandarim", jarra com elementos dourados em relevo, séc. XIX/XX, faltas e defeitos. Dim. - 23,5 cm. (jarra)
Base de licitação: € 50



973 • Jarrão

porcelana da China, decoração policroma com paisagem e caracteres, marcado, séc. XX, base em madeira. Dim. - 59 cm.
Base de licitação: € 150



974 • Snuff Bottle

porcelana da China, decoração policromada com temas eróticos, séc. XX. Dim. - 10,5 cm
Base de licitação: € 35



975 • Taça

porcelana da China, decoração a azul e branco com paisagem e motivos florais, asas zoomórficas, séc. XVIII, defeito numa asa, esbeaçadelas. Dim. - 7 x 20 x 20 cm.
Base de licitação: € 30



976 • Caixa com tampa

porcelana da China, decoração policromada com flores, séc. XIX, pequenos defeitos. Dim.- 18 x 15 cm
Base de licitação: € 50



977 • Tapete de pequenas dimensões KILIM

fio de lã, decoração policromada "Flores", séc. XX. Dim. - 150 x 97 cm

Base de licitação: € 40



978 • Tapete de grandes dimensões

fio de lã policromado, séc. XX, pequenos defeitos.

Base de licitação: € 30



979 • Pano de altar

seda adamascada grená, com franjas, séc. XX, pequenos defeitos. Dim.- 235 x 160 cm (com franjas)

Base de licitação: € 30



980 • Colcha oriental

seda bordada a fio de seda, decoração policromada com flores, bambus e pássaro, com franjas, séc. XX (1ª metade), rasgões no forro. Dim.- 242 x 210 cm (com franjas)

Base de licitação: € 200



981 • Par de panos litúrgicos

tecido bordado a fio dourado, aplicações de galões, séc.XX, defeitos. Dim. - 133 x 23 cm

Base de licitação: € 20



982 • Par de panos litúrgicos

tecido bordado a fio dourado, aplicações de galões, séc.XX, faltas e defeitos. Dim. - 70 x 22 cm

Base de licitação: € 15



983 • Dois apaga velas

metal e outros materiais, séc. XX, pequenos defeitos. Dim. - 28,5 cm. (maior)

Base de licitação: € 10



984 • Pinça de cubos de açúcar

prata de 833 milésimos, decoração Arte Nova, contraste do Porto (1887-1937). Dim. - 14 cm ; Peso: 34,1 g.

Base de licitação: € 10



985 • Sete argolas de guardanapo

prata de 833 milésimos, decorações estampadas, contrastes do Porto (1887-1937), faltas e defeitos. Dim. - 7,5 cm (maior) ; Peso: 91 g.

Base de licitação: € 30



986 • Escova de fato e escova de toilette

capas em prata de 833 milésimos, contraste de Lisboa (1938-1984). Dim. - 18,5 cm (maior) ; Peso bruto: 276 g.

Base de licitação: € 60



987 • Seis colheres de café e pá de açúcar

prata de 833 milésimos, cabos trabalhados "flores", contraste do Porto (1887-1937). Dim. - 10,5cm (maior) ; Peso: 72,2 g.

Base de licitação: € 20



988 • Travessa recortada

faiança, decoração policromada com flores, séc. XIX/XX, defeitos. Dim.- 38 x 31 cm

Base de licitação: € 30



989 • Doze pratos

louça pó-de-pedra inglesa, decoração policromada com flores "Indian Tree", marcados, séc. XX, sinais de uso. Dim.- 25,5 cm (diâmetro)

Base de licitação: € 100



990 • Jarro

faiança europeia, decoração com elementos vegetais e figuras em relevo, marcado na base com estrela, séc. XX, bico partido e colado, defeitos. Dim. - 19 cm.

Base de licitação: € 25



991 • Três covilhetes

faiança, decoração floral a negro sobre turquesa, séc. XX, pequenas esbeçadelas e cabelo. Dim.-7 x 33 x 23 cm

Base de licitação: € 30



992 • "Pássaros"

duas esculturas em porcelana ARTIBUS, decoração policroma, marcadas, séc. XX. Dim. - 18,5 cm. (maior)

Base de licitação: € 60



993 • Dezasseis pratos "C. M. Funchal"

faiança da Fábrica de Sacavém, decoração a azul sobre fundo azul com brasão da Câmara Municipal do Funchal, marcados (1918-1922/4), sendo quatro pratos fundos, um prato raso e onze pratos de sobremesa, faltas e defeitos. Dim. - 25 cm

Base de licitação: € 100



994 • "Catatua"

escultura em porcelana alemã, decoração policroma, séc. XX, pequenas falhas. Dim. - 25,5 cm.

Base de licitação: € 20



995 • "Mulher a tocar cravo"

escultura em porcelana europeia, decoração policromada e dourada, séc. XX, pequenos defeitos. Dim.- 11 x 7 cm

Base de licitação: € 30



996 • "Casal com cão"

grupo escultórico em porcelana europeia, decoração policromada e dourada, marcado, séc. XX, faltas e defeitos, cabeça da figura feminina partida e colada. Dim.- 13,5 x 9 cm

Base de licitação: € 40



997 • "Vista de Sintra" - ALMEIDA COVAL (séc. XX)

aguarela sobre papel, assinada e datada de 2005, emoldurada. Dim. - 37 x 49 cm.

Base de licitação: € 20



998 • "Paisagem campestre"

óleo sobre tela, emoldurado, séc. XX, restauros na tela, defeitos na moldura. Dim. - 36 x 25,5 cm.

Base de licitação: € 20



999 • "Homem com chapéu"

óleo sobre tela, séc. XX, defeitos. Dim. - 56 x 46,5 cm.

Base de licitação: € 20



1000 • "Paisagem" - J. MACHADO (séc. XX)

óleo sobre tela, assinado e datado de 1903. Dim. - 44 x 57,5 cm.

Base de licitação: € 20



1001 • "Mulher com guitarra" - ELIZABETH LEITE (NASC. 1982)

óleo sobre madeira, assinado e datado 2015. Dim.- 32 cm

Base de licitação: € 20



1002 • "Estudo 25" - RICARDO TOMÁS (1968-)

técnica mista sobre papel, assinada e datada de 2005, emoldurada. Dim. - 17,5 x 12 cm.

Base de licitação: € 20



1003 • "Bispo"

estudo, óleo sobre tela, séc. XX, restauros e defeitos. Dim. - 63 x 47 cm.

Base de licitação: € 20



1004 • Par de retratos

óleo sobre madeira, séc. XX, pequenas faltas e defeitos. Dim. - 62 x 44 cm

Base de licitação: € 150



1005 • "Paisagem" - HILÁRIO ROBERTO (NASC. 1927)

óleo sobre platex, assinado, craquelé, defeitos na moldura. Dim.- 25 x 35 cm

Base de licitação: € 20



1006 • "Família"

técnica mista sobre papel, assinada MARGARIDA e datada de 1987, emoldurada. Dim. - 18 x 24,5 cm.

Base de licitação: € 20



1007 • "O Encontro dos Deuses" - LUISA NOGUEIRA (Séc. XX)
serigrafia sobre papel, edição 151/200, assinada e datada de 1990, emoldurada, manchas de humidade. Dim. - 34 x 23,5 cm.

Base de licitação: € 30



1008 • "Fases de Goa" - JÚLIO RESENDE

serigrafia sobre papel, assinada, numerada 196/200, emoldurada. Dim. - 19 x 26,5 cm

Base de licitação: € 70



1009 • Antiga placa "Consultório Médico"

madeira pintada e acrílico, séc. XX, faltas e defeitos. Dim. - 50 x 90 cm

Base de licitação: € 40



1010 • Centro de mesa veneziano

espelho e madeira entalhada e pintada, séc. XIX/XX, faltas e defeitos. Dim. - 50 x 37 cm.

Base de licitação: € 100



1011 • Antiga placa "Centro de Enfermagem"

acrílico, metal e outros materiais, séc. XX, defeitos. Dim. - 64 x 123 cm

Base de licitação: € 40



1012 • Placa publicitária "COLAS"

acrílico, séc. XX, pequenos defeitos. Dim. - 50 x 167 cm

Base de licitação: € 80



1013 • Tinteiro de escritório

madeira com ferragens em metal, recipientes em vidro, com três compartimentos, séc. XX, faltas e defeitos. Dim.- 10 x 26,5 x 15,5 cm

Base de licitação: € 40



1014 • Lupa

vidro, metal e baquelite, decorada a branco e preto "xadrez", séc. XX. Dim. - 25 cm.

Base de licitação: € 40



1015 • Par de candeeiros

biscuit da Fábrica da Vista Alegre, com abat-jours, séc. XX.

Dim. - 58 x 34 cm

Base de licitação: € 80



1016 • Par de candeeiros

biscuit da Fábrica da Vista Alegre, com abat-jours, séc. XX.

Dim. - 70 x 34 cm

Base de licitação: € 150



1017 • Par de castiçais neoclássicos

metal, fuste canelado com base quadrada de inspiração vegetalista, enchimento na base, séc. XX, defeitos. Dim. - 27 cm.

Base de licitação: € 30



1018 • Louceiro

madeira, corpo superior com portas de vidrinhos com duas prateleiras no interior, corpo inferior com duas gavetas e duas portas com uma prateleira no interior, com chave, estilo D. Maria, séc. XIX/XX, defeitos. Dim. - 220 x 109 x 46 cm

Base de licitação: € 150



1019 • Cadeira e cadeirão

madeira entalhada, assento e costas forrados a tecido, travejamentos torcidos, estilo Renascentista, séc. XX, defeitos.

Dim. - 110 x 60 x 50 cm

Base de licitação: € 60



1020 • Quatro cadeiras de deck

madeira e metal amarelo, três com braços e uma sem, séc. XX, pequenos defeitos. Dim. - 96 x 53 x 46 cm

Base de licitação: € 50



1021 • Mesa de frente de sofá moderna

estrutura em metal amarelo, tampo em vidro escurecido, séc. XX. Dim. - 43 x 120 x 60 cm

Base de licitação: € 40



1022 • Canapé

madeira, assento e costas forrados a tecido adamascado, Art Deco, séc. XX, pequenas faltas e defeitos. Dim. - 70 x 110 x 45 cm

Base de licitação: € 300



1023 • Mesa de jantar oval

madeira, tampo extensível, travejamentos torneados, pernas caneladas terminando em pés de garra em metal amarelo, estilo Império, séc. XX, um pé rachado, defeitos. Dim. - 65 x 75 x 155 cm

Base de licitação: € 400



1024 • Cómoda

madeira e madeira folheada, duas gavetas (uma com compartimentos) e três gavetões, puxadores em metal amarelo, sem chave, séc. XX, faltas e defeitos. Dim. - 110 x 106 x 58 cm

Base de licitação: € 150



1025 • Cómoda

madeira com trabalho de marchetaria, tampo em pedra, decoração vegetalista, com dois gavetões, puxadores em metal amarelo, estilo D. Maria, séc. XX, sem chave, faltas e defeitos. Dim. - 79 x 92 x 50 cm

Base de licitação: € 300



1026 • Armário roupeiro

madeira, corpo superior com duas portas, corpo inferior com duas gavetas e dois gavetões, puxadores em metal amarelo, com chave, séc. XX. Dim. - 231 x 122 x 51 cm

Base de licitação: € 150



1027 • Par de cadeiras

nogueira com entalhamentos, assento e costas em palhinha, séc. XX, defeitos, vestígios de insetos xilófagos. Dim. - 93 x 52 x 44 cm

Base de licitação: € 50



1028 • Arca de cânfora

madeira com cintas em latão, séc. XX, faltas e defeitos. Dim. - 56 x 114 x 56 cm

Base de licitação: € 150



1029 • Espelho

madeira entalhada e dourada, decoração vegetalista, séc. XX, defeitos, oxidação. Dim. - 73 x 52 cm
Base de licitação: € 50



1030 • Espelho oval

moldura dourada em madeira e gesso, decoração vegetalista, séc. XX, pequenos defeitos. Dim. - 85 x 60 cm
Base de licitação: € 40



1031 • Par de cadeiras holandesas

madeira, costas vazadas com tabela entalhada, pernas e travejamentos torneados, séc. XX. Dim. - 85 x 43 x 47 cm
Base de licitação: € 60



1032 • Copo de grandes dimensões

vidro, decoração a dourado com cena de caça, marcado "P. Q.", séc. XX. Dim. - 14 x 13 cm.
Base de licitação: € 20



1033 • Compoteira

vidro moldado, séc. XX, faltas na tampa. Dim. - 18 cm.
Base de licitação: € 20



1034 • Jarra

vidro coalhado com medalhão ao centro com figura masculina, decoração policroma com dourados, bordo recortado, séc. XX, desgastes na policromia. Dim. - 26 cm.
Base de licitação: € 30



1035 • Duas garrafas

vidro coalhado, decoradas com flores e medalhões com figura feminina e masculina, séc. XX, desgastes. Dim. - 29 cm.

Base de licitação: € 30



1036 • Jarra

vidro verde pintado e dourado, Arte Nova, pequenos defeitos. Dim.- 28 cm

Base de licitação: € 30



1037 • Par de globos de candeeiro

vidro fosco, séc. XX, esbeçadelas. Dim. - 46 x 38 cm.

Base de licitação: € 25



1038 • Ovo de avestruz

séc. XX. Dim. - 17 cm.

Base de licitação: € 20



1039 • Presa

marfim, séc. XX (anos 50). Peso: 3,5 kg. Dim. - 95 cm. (curva exterior) Com certificado Cites.

Base de licitação: € 225



1040 • Carapaça de tartaruga

séc. XX (anos 50), pequenos defeitos. Peso: 872,09 grs. Dim. - 45 x 42 cm.

Base de licitação: € 100



1041 • "Mulher tocando liuqin"

escultura em marfim esgrafitado, assente em base de madeira amovível, China, séc. XX (anos 40), desgastes. Peso: 138,60 grs. Dim. - 12,5 cm.

Base de licitação: € 60



1042 ▪ "Figuras masculinas" - sete okimonos
marfim entalhado, Japão, séc. XX (anos 40), com base forrada a veludo. Peso total: 109,29 grs. Dim. - 5 cm.
Base de licitação: € 140



1043 ▪ Duas divindades indianas
esculturas em marfim entalhado, assentes sobre bases de madeira amovíveis, séc. XX (anos 40/50), pequenos defeitos. Peso marfim: 206,19 grs. Dim. - 14 cm. (s/ base)
Base de licitação: € 80



1044 ▪ Barco
escultura em marfim entalhado e vazado, séc. XX (anos 40), faltas e defeitos. Peso: 1207,52 grs. Dim. - 49 x 47,5 x 6 cm.
Base de licitação: € 60



1045 ▪ Busto feminino
escultura em marfim entalhado assente em base de madeira amovível, assinada, África, séc. XX (anos 40). Peso marfim: 627,28 grs. Dim. - 26,5 cm. (s/ base)
Base de licitação: € 80



1046 ▪ Jarrão
porcelana da China, decoração Mandarin com elementos dourados em relevo, séc. XIX/XX, cabelo e desgastes na policromia. Dim. - 44 cm.
Base de licitação: € 150



1047 ▪ Prato
porcelana da China, decoração policroma com cena do quotidiano, séc. XX, desgastes na policromia. Dim. - 24,5 cm.
Base de licitação: € 40



1048 ▪ Taça
porcelana da China, decoração policromada com paisagem, séc. XX, cabelos. Dim.- 9 x 22,5 x 22,5 cm
Base de licitação: € 30



1049 ▪ Par de snuff bottles e snuff bottle
duas em vidro pintado no interior e uma em vidro bicolor com tampa adaptada, China, séc. XX, pequenos defeitos. Dim.- 8 x 4 cm (o par)
Base de licitação: € 30



1050 • Terrina de pequenas dimensões

porcelana da China, decoração policroma com borboletas sobre fundo verde, com dourados, séc. XX, desgastes na policromia. Dim. - 10 x 21 x 13 cm.

Base de licitação: € 30



1051 • Covilhete

porcelana da China, bordo ondulado, decorado com flores policromas, Família Rosa, séc. XIX/XX, bordo partido e colado, desgastes na policromia. Dim. - 23,5 cm.

Base de licitação: € 20



1052 • "Laughing boy"

escultura em porcelana da China policromada, séc. XX, pequenos defeitos. Dim.- 17 cm

Base de licitação: € 25



1053 • "Laughing boy"

escultura em porcelana da China, decoração policromada, séc. XX, falta de uma mão e pequenos defeitos. Dim.- 19 cm

Base de licitação: € 25



1054 • Bule Yixing

terracota com pega em metal, decoração gravada com caracteres, marcado na base, séc. XX, faltas e defeitos, coador partido e colado. Dim.- 13 cm

Base de licitação: € 25



1055 • Bule rectangular

porcelana da China, decoração policromada com figuras e caracteres, marcado na base, séc. XX, cabelos no bordo. Dim.- 17 x 15 x 7 cm

Base de licitação: € 30



1056 • Par de jarras

metal cloisonné, decoração policroma com flores, China, séc. XX, pequenos defeitos. Dim. - 31 x 19 cm.

Base de licitação: € 50



1057 • Jarrão

porcelana da China, decoração a azul com flores e pássaros, asas relevadas e zoomórficas, séc. XIX/XX, pequenos defeitos. Dim- 59 x 22 cm.

Base de licitação: € 80



1058 • Bule

porcelana da China, decoração policromada com flores, pêssegos e borboletas, pomo da tampa em forma de pêssego, marcado na base, séc. XX, pequenas faltas e defeitos, falta da asa. Dim.- 9 x 15 x 12 cm

Base de licitação: € 25



1059 • Três taças

porcelana da China, uma policromada com flores e pássaros marcada na base, duas a azul com caracteres e motivos vegetalistas estilizados, séc. XX, pequenas faltas e defeitos.

Dim.- 17 cm (diâmetro da maior)

Base de licitação: € 25



1060 • Tapete de Arraiolos

decoração policromada "Flores", com franjas, séc. XX. Dim. - 166 x 105 cm

Base de licitação: € 80



1061 • Manta

pele de cabra com apegamentos, séc. XX (anos 60), pequenos defeitos. Dim. - 236 x 160 cm.

Base de licitação: € 60



1062 • Tapete KILIM

fio de lã, decoração policromada vegetalista e geométrica, séc. XX, defeitos. Dim. - 177 x 120 cm

Base de licitação: € 40



1063 • Tapete de arraiolos

fio de lã, decoração policromada "Flores e aves" e motivos geométricos, séc. XX, faltas e defeitos. Dim. - 445 x 317 cm

Base de licitação: € 150



1064 • Tapete

fio de lã policromado, séc. XX, pequenos defeitos. Dim. - 214 x 174 cm

Base de licitação: € 40



1065 • Tapete

decoreção policromada com padrões geométricos e arabescos, séc. XX, pequenos defeitos. Dim. - 186 x 126 cm

Base de licitação: € 25



1066 • Medalha "Nossa Senhora da Conceição"

base em madeira com aplicação em prata de 833 milésimos, contraste de Lisboa (1887-1937), amolgado. Dim. - 9 cm Base de licitação: € 10



1067 • Pote

prata de 833 milésimos, decoreção relevada estilo D. João V, contraste do Porto (1938-1984). Dim. - 24 x 26 cm ; Peso: 1472,5 g.

Base de licitação: € 500



1068 • Porta-retratos redondo

moldura em prata de 833 milésimos, contraste de Lisboa (1887-1937), pequenas faltas e defeitos. Dim. - 12 cm

Base de licitação: € 20



1069 • Garrafa de bolso

metal, uma das faces com aplicação de placa esmaltada, decoreção esgrafitada com paisagem e veado, marcada "Sheffield", inglesa, séc. XX, sinais de uso. Dim.- 11 x 9 x 2,5 cm

Base de licitação: € 20



1070 • Placa Comemorativa ACP

prata de 833 milésimos, decoreção vazada, contraste do Porto (1887-1937). Dim. - 8,5 x 8,5 cm ; Peso: 91 g.

Base de licitação: € 10



1071 • Prato e duas travessas

faiança, decorações florais monocromas a grená e verde, prato com marca incisa e a carimbo Faiança d' Alcântara, séc. XIX/XX, travessa com esbeiçadela no bordo, prato com cabelo. Dim.- 23 cm (diâmetro do prato)

Base de licitação: € 20



1072 • "Bordalo 1884-1984" e "Figura Feminina"

esculturas em barro, uma assinada A. MIGUEL, séc. XX, pequenas faltas e defeitos. Dim.- 14 cm (a maior)

Base de licitação: € 20



1073 • Travessa

faiança da Fábrica de Sacavém, decoração "Estátua", marca em uso de 1910 a 1972, craquelé. Dim. - 45 x 32,5 cm.

Base de licitação: € 30



1074 • "Actor Taborda"

escultura em terracota, possivelmente das Caldas da Rainha, séc. XX, pequenos defeitos. Dim.- 11 x 8 cm

Base de licitação: € 20



1075 • Paliteiro "Esfinge"

faiança vidrada a branco, séc. XX, craquelé e vestígios de dourado. Dim. - 10 x 12,5 x 7 cm.

Base de licitação: € 15



1076 • Caixa de creme "CHRYISIS"

faiança da fábrica de Sacavém, decoração monocroma a negro com figura feminina e inscrição publicitária, marcado (1910-1970), pequenos defeitos.

Base de licitação: € 20



1077 • Tigela

faiança "Ratinho", decoração policromada com flores, séc. XX, defeitos, faltas no vidrado. Dim.- 8 x 31 cm

Base de licitação: € 30



1078 • Parte de serviço

faiança de Sacavém, decoração a azul e branco "Beira", marca em uso de 1910 a 1972, composto por travessa, covilhete, molheira, oito pratos rasos, seis pratos fundos, cinco pratos de sobremesa e dois pratos de pão, pequenos defeitos. Dim. - 21 x 33 cm.

Base de licitação: € 60



1079 • Urna

faiança vidrada a cor de rosa e bege, decoração relevada com perlados e flores, séc. XX, faltas e defeitos. Dim. - 27,5 cm. Base de licitação: € 15



1080 • "Putti com conchas" - Par de apliques de parede

cerâmica da Fábrica de St'Anna, vidrados a branco, marcados e datado 1963, falhas, um partido e colado. Dim. - 32,5 x 20 cm.

Base de licitação: € 20



1081 • Molheira em forma de elmo

faiança da Fábrica Cavaco, decoração a azul e branco "Cantão Popular", marcada, séc. XX, sinais de uso. Dim.- 17 x 20 x 10,5 cm

Base de licitação: € 10



1082 • Prato

faiança, decoração estampilhada floral a azul, séc. XX, falhas no vidrado. Dim. - 33,5 cm.

Base de licitação: € 50



1083 • Pia

faiança, em forma de concha, marcada Fábrica Constância (?), craquelé e falhas. Dim. - 10,5 x 12,5 x 10 cm.

Base de licitação: € 20



1084 • "Viagem de Balão" - FRANCESCO BARTOLOZZI (1727-1815)

gravura a negro sobre papel, emoldurada, séc. XVIII/XIX, manchas. Dim. - 33,5 x 24,5 cm.

Base de licitação: € 40



1085 • "Menino"

técnica mista sobre papel, emoldurada, séc. XIX, pequenos defeitos. Dim. - 5,5 x 43 cm.

Base de licitação: € 200



1086 • "Jogos e cenas de namoro"

três impressões sobre papel, emolduradas, séc. XX, manchas. Dim. - 31,5 x 51,5 cm.

Base de licitação: € 40



1087 • "Recanto de Lisboa"

técnica mista sobre papel, assinada e datada de 1987, emoldurada, vestígios de insetos xilófagos. Dim. - 28 x 19 cm.

Base de licitação: € 50



1088 • "Sem título" - EDUARDO PEDROSO (séc. XX)

gravura a água-forte sobre papel, edição 125/200, assinada e datada de 1987, emoldurada. Dim. - 30 x 21,5 cm.

Base de licitação: € 40



1089 • "Sem título" - JOÃO ALFARO (1954-)

serigrafia sobre papel, edição 39/200, assinada e datada de 1988, emoldurada. Dim. - 32 x 43,5 cm.

Base de licitação: € 40



1090 • "Natureza morta" - J. PARGANA (Séc. XX)

óleo sobre tela, assinado e datado 1980, faltas e defeitos. Dim. - 49 x 70 cm.

Base de licitação: € 20



1091 • "Senhora"

óleo sobre tela, séc. XX, restauros, vestígios de insetos xilófagos. Dim. - 66 x 55,5 cm.

Base de licitação: € 20



1092 • "Sem título" - ROCHA PINTO (NASC. 1951)
serigrafia sobre papel, assinada e datada 84, numerada XVII/XXX, pequenos defeitos na moldura. Dim.- 16 x 12 cm
Base de licitação: € 40



1093 • "Paisagem" - HILÁRIO ROBERTO (NASC. 1927)
óleo sobre platex, assinado, pequenas faltas e defeitos. Dim.- 21 x 28,5 cm
Base de licitação: € 60



1094 • "Adoração do Menino"
gravura sobre papel, emoldurada, séc. XIX, manchas de humidade, faltas. Dim. - 65 x 47,5 cm.
Base de licitação: € 40



1095 • "Galinhas" - F. AMARAL (séc. XX)
óleo sobre tela, assinado e datado de 1987, emoldurado. Dim. - 78 x 100 cm.
Base de licitação: € 80



1096 • "Souvenirs d'un Grand Homme"
gravura sobre papel, séc. XIX, defeitos, sinais de humidade. Dim. - 30 x 36 cm
Base de licitação: € 30



1097 • Rei Jorge V de Inglaterra
fotografia sobre papel, datada de 1902, moldura em madeira entalhada e dourada com flores em relevo, faltas. Dim. - 55 x 45 cm.
Base de licitação: € 40



1098 • Ânfora
bronze, decorada com deuses da mitologia greco-romana, patinado, séc. XX, defeitos. Dim. - 24 x 36 cm
Base de licitação: € 80



1099 • Guarnição de lareira

antimónio, bases em pedra mármore, ânforas adaptadas a candeeiro, eletrificadas, séc. XX, faltas e defeitos. Dim. - 65 x 38 x 21 cm

Base de licitação: € 120



1100 • Candelabro de quatro lumes

bronze, decoração de inspiração vegetalista com Putti e figuras mitológicas, com dois lumes extra eletrificados, séc. XX, pequenas faltas e defeitos. Dim. - 85 x 18 x 18 cm.

Base de licitação: € 20



1101 • Tocheiro

madeira entalhada e dourada, decoração vegetalista, eletrificado, séc. XX, pequenos defeitos. Dim. - 156 cm

Base de licitação: € 50



1102 • Relógio de mesa

antimónio dourado e alabastro, decoração com figuras e elementos em relevo, mostrador esmaltado com numeração romana, séc. XX, mecanismo não testado. Dim. - 40 x 29 cm

Base de licitação: € 80



1103 • "La Perle"

escultura francesa em antimónio dourado assente em base de mármore, séc. XX, pequenos defeitos. Dim. - 56 x 23 cm.

Base de licitação: € 30



1104 • Tocheiro

madeira entalhada e dourada, eletrificado, séc. XX, faltas e defeitos. Dim.- 55 cm

Base de licitação: € 30



1105 • Par de candeeiros secretária

acrílico, metal e madeira, reguláveis, eletrificados, séc. XX, defeitos. Dim. - 52 cm.

Base de licitação: € 40



1106 • Par de candeeiros

talha pintada de verde com elementos a dourado, eletrificados, séc. XX, defeitos. Dim. - 45 cm.

Base de licitação: € 20



1107 • Seis cadeiras

madeira com entalhamentos, assento e costas em palhinha, pernas caneladas, restauradas, com coxins, séc. XX, pequenos defeitos. Dim. - 91 x 50 x 43 cm

Base de licitação: € 200



1108 • Mesa de canto

madeira com canelados, duas gavetas, puxadores em metal amarelo, séc. XX, pequenos defeitos. Dim. - 79 x 70 x 50 cm.

Base de licitação: € 200



1109 • Mesa oriental

madeira escurecida, tampo com compartimento/vitrine com interior forrado a veludo, séc. XIX/XX, defeitos. Dim. - 76 x 57 x 40 cm

Base de licitação: € 100



1110 • Aparador com alçado

carvalho entalhado, decoração vegetalista e motivos de caça, com duas gavetas e duas portas com prateleira no interior, pés de bolacha, com chave, estilo Renascença, século XIX, faltas e defeitos, vestígios de insetos xilófagos. Dim. - 207 x 160 x 55 cm

Base de licitação: € 500



1111 • Cômoda

madeira, com três gavetas e três gavetões, puxadores em bronze, séc. XX, tampo estalado, vestígios de insetos xilófagos. Dim. - 97 x 116 x 50 cm

Base de licitação: € 100



1112 • Par de cadeirões Space Age

napa, estrutura em metal com pés com rodízios, séc. XX, um com pequeno rasgo. Dim. - 109 x 80 x 70 cm

Base de licitação: € 300



1113 • Papeleira

madeira, interior com gavetas e escaninhos, e três gavetões, puxadores em metal amarelo, sem chave, séc. XX, faltas e defeitos. Dim. - 95 x 74 x 40 cm

Base de licitação: € 30



1114 • Espelho de parede

moldura em madeira entalhada e dourada com flores em relevo, séc. XX, falhas. Dim. - 90 x 70 cm.

Base de licitação: € 60



1115 • Vitrine

romântica, madeira, tampo em mármore, uma gaveta e uma porta com interior com duas prateleiras, cimbalha em madeira recortada e entalhada, com chave, séc. XX, faltas e defeitos. Dim. - 128 x 50 x 33 cm

Base de licitação: € 40



1116 • Armário

Arte Nova, madeira com embutidos e entalhamentos vegetalistas, ferragens, topo com espelho, uma porta em vidro com uma prateleira também em vidro no interior, eletrificado, com chave, séc. XX, vestígios de insetos xilófagos. Dim. - 196 x 110 x 37 cm

Base de licitação: € 100



1117 • Porta fatos

madeira, séc. XX, desgastes. Dim. - 124 x 46 x 31 cm

Base de licitação: € 20



1118 • Espelho "Sol"

moldura em madeira entalhada e dourada, séc. XX, vestígios de insetos xilófagos, defeitos. Dim. - 89 cm.

Base de licitação: € 80



1119 • Mala de viagem

couro com monograma, ferragens em metal amarelo, sinais de uso. Dim. - 20 x 70 x 43 cm

Base de licitação: € 30



1120 • Tabuleiro

embutidos de madeiras diversas, pernas torneadas, séc. XX, faltas e defeitos. Dim. - 30 x 70 x 45 cm.

Base de licitação: € 80



1121 • "Elefantes"

parte de presa em marfim entalhado, decorada com dois elefantes e peixe, assente em base de madeira amovível, África, séc. XX (anos 50), pequenos defeitos. Peso 149,11 grs.

Dim. - 16 cm. (s/ base)

Base de licitação: € 60



1122 • "Figuras "

parte de presa em marfim entalhado, decorado com duas figuras femininas e uma masculina, assente em base de madeira amovível, África, séc. XX, com bloco fixo de madeira no interior. Peso: 304,56 grs. Dim. - 20 cm. (s/ base)

Base de licitação: € 60



1123 • Busto feminino

escultura em marfim entalhado assente em base fixa de madeira, África, séc. XX (anos 40). Peso total: 471,87 grs. Dim. - 23,5 cm. (s/ base)

Base de licitação: € 60



1124 • "Pássaros"

escultura em marfim entalhado, séc. XX (anos 40), partida e colada. Peso: 180,21 grs. Dim. - 25,5,5 cm.

Base de licitação: € 60



1125 • Dois dentes de cachalote

decorados com embarcações esgrafitadas, assinados "MC" e "César (?)", séc. XIX/XX, estaladelas e faltas. Peso: 149,14 grs.

Dim. - 11 cm. (maior)

Base de licitação: € 100



1126 • Divindade chinesa

escultura em marfim entalhado e pintado, assente em base de madeira amovível, marcado na base, China, séc. XX (anos 50), desgastes, cado partido. Peso marfim: grs. Dim. - 13 cm.

(s/base)

Base de licitação: € 60



1127 • "Elefantes"

presa em marfim entalhado e vazado, decorada com elefantes, leão e macacos, África, séc. XX (anos 50), pequenos defeitos. Peso: 571,84 grs. Dim. - 75 cm.

Base de licitação: € 100



1128 • "Figuras"

esculturas em pau preto entalhado, séc. XX. Dim. - 38 cm.

Base de licitação: € 40



1129 • Par de figuras femininas

esculturas em marfim entalhado, séc. XX (anos 50). Peso: grs. Dim. - 11,5 cm.

Base de licitação: € 50



1130 • Jarra

porcelana da China, decoração monocroma "Sangue de boi", séc. XX, base patinada. Dim.- 16 cm

Base de licitação: € 50



1131 • Marmita

porcelana da China, decoração policromada com figuras e caracteres, marcada, séc. XX, pequenas faltas e defeitos, tampa com restauro no bordo. Dim.- 21 x 19 cm

Base de licitação: € 60



1132 • Jarra

porcelana da China, decoração monocroma "Sangue de boi", séc. XX, sinais de uso. Dim.- 36 cm

Base de licitação: € 50



1133 • "Cavalos"

oito esculturas em porcelana "Blanc de Chine", séc. XX, pequenos defeitos. Dim.- 7 x 9 cm (em média)

Base de licitação: € 20



1134 • Jarra

metal cloisonné, decoração policromada com flores e pássaros, base em madeira, séc. XX, pequenos defeitos. Dim.- 39 cm

Base de licitação: € 30



1135 • Travessa oitavada de grandes dimensões

porcelana da China, decoração a azul "paisagem oriental", bordo recortado, séc. XIX, pequenos defeitos, esbeijadela. Dim.- 40 x 49,5 cm

Base de licitação: € 150



1136 • Snuff Bottle

porcelana da China, decoração policromada com temas eróticos, séc. XX. Dim. - 8,5 cm

Base de licitação: € 35



1137 • Snuff Bottle

porcelana da China, decoração policromada com temas eróticos, séc. XX. Dim. - 9,5 cm

Base de licitação: € 35



1138 • Prato

porcelana da China, decoração floral com vidrado "Céladon", séc. XIX, pequenas esbeijadelas. Dim. - 33,5 cm

Base de licitação: € 100



1139 • Jarra

porcelana da China, decoração policromada "Wucai" com flores e dragões, marcada, séc. XX, sinais de uso. Dim.- 43 x 21 cm

Base de licitação: € 80



1140 • "Santo António com o menino"

porcelana da fábrica da Vista Alegre, reprodução de original do séc. XVII da Coleção Mottahedeh em porcelana chinesa "Blanc de Chine", edição especial comemorativa do 8º centenário do nascimento de Santo António de Lisboa 1195-1995, marca nº 38(1992-1997) de manufatura. Dim.- 28 cm
Base de licitação: € 100



1141 • Prato

porcelana da China, com base em prata de 925 milésimos, contraste do Porto (pós-1985), marca de fabricante TOPÁZIO. Dim. - 23,5 cm
Base de licitação: € 10



1142 • Caixa com tampa

porcelana da China, decoração policroma com flores, séc. XIX, cabelos, esbeçadelas e desgastes. Dim. - 17 x 13,5 cm.
Base de licitação: € 60



1143 • Tapete de grandes dimensões

fio de lã policromado, séc. XX, pequenos defeitos. Dim. - 506 x 350 cm
Base de licitação: € 75



1144 • Tapete de arraiolos

fio de lã, decoração policromada "Flores", com franjas, séc. XX, pequenas faltas e defeitos. Dim. - 230 x 147 cm
Base de licitação: € 50



1145 • Tapete de Arraiolos

fio de lã, decoração policromada "Flores", com franjas, séc. XX, pequenas faltas e defeitos. Dim. - 245 x 172 cm
Base de licitação: € 120



1146 • Tapete KILIM

fio de lã, decoração policromada "Flores", séc. XX, faltas e defeitos. Dim. - 212 x 216 cm
Base de licitação: € 40



1147 • Medalha "Pátria"

bronze prateado, decoração relevada. Dim. - 6 cm.

Base de licitação: € 5



1148 • Seis facas de manteiga

cabos em baquelite e prata inglesa de 925 milésimos, marca da cidade de Sheffield, início do séc. XX, estojo com defeitos.

Dim. - 17 cm

Base de licitação: € 20



1149 • Faqueiro

metal com cabos em marfim esculpido, composto por: 12 garfos e 12 facas, com estojo original em madeira, séc. XIX/XX, sinais de uso. Dim. - 6 x 30 x 26 cm (estojo)

Base de licitação: € 60



1150 • "Personagens da Mitologia nos Lusíadas"

doze medalhas em prata de 916 milésimos, decoração em baixo relevo de José Berardo, contraste do Porto (1938-1984), com estojo. Dim. - 4 x 6 cm ; Peso: 809,5 g.

Base de licitação: € 240



1151 • Três caixas, chávena com pires e pires

biscuit pintado e relevado, decoração a branco com figuras clássicas, cinco peças marcadas WEDGEWOOD e uma ARTIBUS, séc. XX, pequenos defeitos. Dim.- 5 x 10 x 10 cm

Base de licitação: € 30



1152 • Seis pratos

faiança italiana, decoração policroma com frutos, motivos vegetais e animais, marcados, séc. XX, faltas e defeitos, um gateado. Dim. - 23,5 cm.

Base de licitação: € 20



1153 • "Figuras femininas"

placa em biscuit azul e branco, decoração em relevo, marcada na base VILLEROY & BOCH, edição comemorativa para o dia das mães do ano de 1978, exemplar 09660/15000. Dim. - 21,5 x 14,5 cm.

Base de licitação: € 20



1154 • "Figuras femininas"

placa em biscuit azul e branco, decoração em relevo, marcada na base VILLEROY & BOCH, edição comemorativa para o dia das mães do ano de 1978, exemplar 09631/15000. Dim. - 21,5 x 14,5 cm.

Base de licitação: € 20



1155 • Corça

escultura em faiança da Fábrica de Sacavém, marca em uso de 1910 a 1972, desgastes. Dim. - 32 x 39 x 13,5 cm.

Base de licitação: € 100



1156 • Duas almoçadeiras com base

porcelana francesa Sèvres, decoração policromada e dourada "reservas com figuras e flores", séc. XVIII, marcadas, faltas e defeitos, uma base partida e colada, restauradas. Dim.- 15 x 14 cm (a maior)

Base de licitação: € 60



1157 • Chávena e pires

porcelana francesa, SÈVRES, corpo gomado em tons de verde, branco e dourado, chávena marcada, séc. XX, desgastes na policromia. Dim. - 17 cm. (pires)

Base de licitação: € 30



1158 • Duas perdizes

esculturas em faiança "Cerâmicas S. Bernardo", com selo da marca, séc. XX, craquelé. Dim. - 16 x 12,5 x 10 cm.

Base de licitação: € 20



1159 • "Menina" - MARIA LUISA FRAGOSO

escultura em barro pintado e vidrado, assinada e marcada "Portugal E.C.A.", não datada, séc. XX, pequenos defeitos. Dim.- 14 x 11 x 13 cm

Base de licitação: € 30



1160 • Revisteiro

madeira, com duas gavetas, pés com rodízios, estilo Inglês, séc. XX. Dim. - 56 x 47 x 38 cm

Base de licitação: € 200



1161 • Mesa costureira

madeira, tampo com compartimentos no interior, uma gaveta, pernas e travejamentos torneados, sem chave, séc. XX, faltas e defeitos, vestígios de insetos xilófagos. Dim. - 71 x 49 x 34 cm

Base de licitação: € 60



1162 • Vitrine

mogno, com duas portas de vidro e duas gavetas, puxadores em metal amarelo, estilo Inglês, séc. XX, faltas e defeitos, vestígios de insetos xilófagos. Dim. - 135 x 110 x 40 cm

Base de licitação: € 200



1163 • Cómoda

madeira, duas gavetas e três gavetões, puxadores em metal amarelo, sem chave, séc. XX, faltas e defeitos. 90 x 96 x 49 cm

Base de licitação: € 100



1164 • Vitrine

estilo Império, mogno e folheado de mogno, aplicações em bronze, séc. XX, pequenos defeitos. Dim. - 157 x 97 x 42 cm.

Base de licitação: € 300



1165 • Par de colunas

xisto, desmontadas, séc. XX, defeitos.

Base de licitação: € 100



1166 • Arquivador

ferro e aço pintado, quatro gavetas, marcado "RONEO", séc. XX, pequenos defeitos. Dim. - 142 x 63 x 46 cm

Base de licitação: € 75



1167 • Espelho

madeira entalhada, estilo Romântico, séc. XX, pequenos defeitos. Dim. - 83 x 59 cm.

Base de licitação: € 30



1168 • Armário

madeira, com duas gavetas e um gavetão, séc. XIX/XX, faltas e defeitos, vestígios de insetos xilófagos. Dim. - 226 x 140 x 50 cm

Base de licitação: € 100



1169 • Mesa de jantar redonda

mogno, tampo extensível (com uma tábua), coluna central canelada com quatro pernas terminando em pés zoomórficos em metal amarelo, séc. XX, pequenos defeitos. Dim.- 72 x 112 cm

Base de licitação: € 600



1170 • Relógio de pé "Chinnoiserie"

madeira lacada, decoração pintada e embutida oriental "Cenas de exterior", mostrador em folha metálica, marcado "HORLSANT", 1945, com pesos e pêndulos, defeitos. Dim. - 197 x 40 x 28 cm

Base de licitação: € 200



1171 • Par de cadeirões

nogueira, assento e costas estofados, holandeses, séc. XX, vestígios de insetos xilófagos. Dim. - 95 x 53 x 62 cm

Base de licitação: € 650



1172 • Mesa de jogo

madeira, interior forrado a feltro verde, séc. XX, faltas e defeitos. Dim. - 78 x 90 x 44 cm

Base de licitação: € 150



1173 • Móvel de aparelhagem

madeira, tampo rebatível, porta em vidro, interior com prateleira e compartimentos incluindo compartimento para CDs, pés frontais de bolacha, séc. XX. Dim. - 100 x 54 x 47 cm

Base de licitação: € 150



1174 • "Sem título" - HENRIQUE RUIVO (1935-)

serigrafia sobre papel, edição 144/150, assinada e datada de 1985, emoldurada. Dim. - 42 x 31 cm.

Base de licitação: € 40



1175 • "Catch - Luta Burlesca" - JÚLIO POMAR
serigrafia sobre papel, assinada, numerada 35/99,
emoldurada. Dim. - 27 x 27 cm
Base de licitação: € 120



1176 • "Paisagens"
duas gravuras francesas a negro sobre papel, emolduradas,
séc. XIX, manchas de humidade. Dim. - 31 x 38,5 cm.
Base de licitação: € 30



1177 • "Le Saltimbanque"
gravura sobre papel, emoldurada, séc. XX, manchas no papel.
Dim. - 35,5 x 52,5 cm.
Base de licitação: € 40



1178 • "Interiores arquitetónicos"
Três gravuras inglesas sobre papel, assinadas, emolduradas,
manchas de humidade. Dim. - 18,5 x 23 cm.
Base de licitação: € 20



1179 • "Piranesi - Invenções, Caprichos, Arquiteturas"
estampa sobre papel, segundo obra do autor, edição do
Instituto Português do Património Arquitetónico e
Arqueológico, na capa original. Dim. - 56,5 x 77 cm.
Base de licitação: € 10



1180 • "Cenas de caça"
três técnicas sobre papel, emolduradas, séc. XX, manchas.
Dim. - 31,5 x 57,5 cm.
Base de licitação: € 20



1181 • "Paisagens"
duas estampas coloridas sobre papel, emolduradas, séc. XX,
manchas de humidade. Dim. - 15,5 x 26 cm.
Base de licitação: € 10



1182 • "Retrato de Campino"

óleo sobre tela, assinado e datado 1935, moldura com vestígios de insetos xilófagos. Dim.- 54 x 39 cm

Base de licitação: € 40



1183 • "Cena de exterior"

impressão sobre papel, séc. XX, emoldurada. Dim. - 24 x 19,5 cm.

Base de licitação: € 10



1184 • "Paisagens"

duas gravuras francesas a negro sobre papel, emolduradas, séc. XIX, manchas no papel e falhas nas molduras. Dim. - 37 x 47 cm.

Base de licitação: € 50



1185 • "Cenas históricas"

duas gravuras a negro sobre papel, emolduradas, séc. XIX, manchas de humidade e defeitos. Dim. - 40 x 53 cm.

Base de licitação: € 30



1186 • "Pássaro"

metal filigranado e esmalte, base em madeira, China, séc. XX, pequenos defeitos. Dim.- 17 x 20 cm

Base de licitação: € 30



1187 • "Pássaro"

metal filigranado com apontamentos em esmalte, base em madeira, China, séc. XX, pequenos defeitos. Dim.- 14 x 19 cm

Base de licitação: € 20



1188 • Três caixas e porta-óculos

laca russa, decoração policromada e dourada com figuras, séc. XX, sinais de uso. Dim.- 3 x 15 x 7 cm (porta-óculos)

Base de licitação: € 30



1189 • Seis caixas russas

laca, decoradas com paisagens e animais, séc. XX, algumas assinadas, pequenos desgastes. Dim. - 3 x 12,5 x 9 cm. Base de licitação: € 30



1190 • Prato coberto

em cobre, com duas asas, séc. XX, defeitos. Dim. - 14 x 34 x 21 cm.

Base de licitação: € 30



1191 • Lustre

estrutura em bronze, pingentes em vidro, doze lumes, eletrificado, séc. XX, faltas. Dim. - 100 x 60 cm

Base de licitação: € 80



1192 • Candeeiro de tecto com lágrimas

estrutura em metal cromado, lágrimas em vidro, seis lumes, séc. XX. Dim. - 100 x 46 cm

Base de licitação: € 125



1193 • Par de candeeiros de mesa

cristal bicolor e metal amarelo, com abat-jours, séc. XX. Dim. - 77 x 40 cm

Base de licitação: € 80



1194 • Par de candelabros "serpentina"

casquinha inglesa, com dois lumes, decoração com flores em relevo, enchimento na base, só com uma arandela, séc. XX, faltas e defeitos. Dim. - 15 x 26 x 10 cm.

Base de licitação: € 10



1195 • Travessa octogonal

porcelana da China, decoração a azul "Cantão", séc. XIX, pequenos defeitos. Dim.- 29 x 37 cm

Base de licitação: € 50



1196 • Três pratos

porcelana da China, decoração a azul e branco "Cantão", séc. XVIII/XIX, um partido e colado, cabelos, falhas. Dim. - 22,5 cm.

Base de licitação: € 60



1197 • Par de pratos Mandarin

porcelana da China, decoração policroma com reservas com figuras, séc. XX, pequenas esbeçadelas. Dim. - 24,5 cm. Base de licitação: € 40



1198 • Par de solitários

porcelana da China, decoração policromada e dourada "flores", marcados, séc. XX, defeitos, cabelos. Dim.- 17 cm Base de licitação: € 30



1199 • Pequena jarra

porcelana da China, decoração policromada com flores, marcada, séc. XX, sinais de uso. Dim.- 6,5 cm Base de licitação: € 30



1200 • "Figura sentada"

cerâmica da China parcialmente vidrada, séc. XX, pequenos defeitos, craquelé. Dim.- 19 x 19 x 11 cm Base de licitação: € 50



1201 • Duas taças

porcelana da China, decoração floral relevada e policromada , marcadas, séc. XX, faltas e defeitos. Dim.- 8 x 15 x 15 cm Base de licitação: € 30



1202 • Biombo

laca com figuras em marfim e madrepérola, China, séc. XX (anos 40). Dim. - 185 x 184 cm. Base de licitação: € 300



1203 • Snuff Bottle

porcelana da China, decoração policromada com temas eróticos, séc. XX. Dim. - 9 cm. Base de licitação: € 35



1204 • Marmita

porcelana da China, decoração policromada com frutos e vegetais, marcada, séc. XX, pequenas faltas e defeitos. Dim.- 21 x 23 cm

Base de licitação: € 60



1205 • Nove covilhetes com caixa

porcelana da China, decoração policromada e dourada com figuras e caracteres, caixa em tamarindo, séc. XX, sinais de uso. Dim.- 29 x 29 cm (caixa)

Base de licitação: € 180



1206 • Aquário

porcelana da China, decoração policroma e dourada com flores e grinaldas, interior com carpas, marcado, séc. XX, sinais de uso e desgastes no dourado. Dim. - 28 x 36 cm.

Base de licitação: € 40



1207 • Caixa

porcelana da China, decoração policroma com flores, séc. XIX, cabelos, esbeaçadelas e desgastes. Dim. - 12,5 cm.

Base de licitação: € 40



1208 • Busto feminino

escultura em marfim em parte entalhado, África, séc. XX (anos 40), pequenos defeitos. Peso: Dim. - 29 cm.

Base de licitação: € 80



1209 • Grupo escultórico

marfim entalhado e vazado, assente em base de madeira amovível, representando duas figuras femininas e uma masculina, África, séc. XX (anos 50). Peso marfim: 332,32 grs. Dim. - 19 cm. (s/ base)

Base de licitação: € 60



1210 • "Medicin doll"

escultura em marfim entalhado com base em madeira amovível, China, séc. XX (anos 50). Peso (s/base): 149,08 grs. Dim. (s/base) - 3 x 18 x 5 cm.

Base de licitação: € 100



1211 • Soba

escultura em marfim entalhado assente sobre base fixa de madeira, África, séc. XX (anos 40). Peso: 169,64 grs. Dim. - 19 cm. (s/base)

Base de licitação: € 60



1212 • Busto feminino

marfim entalhado, assente em base de madeira amovível, África, séc. XX (anos 50). Peso: 494,21 grs. Dim. - 26 cm. (s/base)

Base de licitação: € 80



1213 • "Animais da savana"

presa em marfim entalhado e vazado, decorado com elefante, rinoceronte, hipopótamo e leão, África, séc. XX (anos 40), faltas. Peso: 462,15 grs. Dim. - 56 cm.

Base de licitação: € 100



1214 • Busto feminino

escultura em marfim entalhado, assente em base fixa de madeira, África, séc. XX (anos 40), defeitos. Peso total: grs. Dim. - 14 cm. (s/ base)

Base de licitação: € 80



1215 • "Elefantes"

presa em marfim esculpido com elefantes e leão, África, séc. XX (anos 50), pequenos defeitos. Peso: 1114,85 grs. Dim. - 90 cm.

Base de licitação: € 120



1216 • "Castelo de Palmela" - ENRIQUE CASANOVA (1850-1913)

estampa colorida sobre cartão, assinada, emoldurada. Dim. - 19 x 28 cm

Base de licitação: € 35



1217 • "Ericeira - Praia dos Pescadores" - ANTÓNIO NEVES (NASC. 1963)

aguarela sobre papel, assinada, emoldurada. Dim. - 25 x 54 cm

Base de licitação: € 70



1218 • Mapa "Portugal & Espagne"

gravura colorida sobre papel, emoldurada, séc. XX. Dim. - 20,5 x 26 cm.

Base de licitação: € 10



1219 • "Bovinos"

aguarela sobre papel, séc. XX, emoldurada, faltas e defeitos. Dim. - 25,5 x 34,5 cm.

Base de licitação: € 20



1220 • "Assemblée Nationale"

gravura a negro sobre papel, emoldurada, séc. XIX, manchas de humidade. Dim. - 37,5 x 48,5 cm.

Base de licitação: € 50



1221 • "La Fontaine de la Régénération"

gravura francesa a negro sobre papel, séc. XIX, manchas. Dim. - 38,5 x 49 cm.

Base de licitação: € 20



1222 • "Anciãos" - EMANUEL ALMEIDA (1950-)

óleo sobre tela, assinado e datado de 1988 (?), emoldurado, pequenos defeitos na tela. Dim - 60 x 49,5 cm.

Base de licitação: € 80



1223 • Figura feminina

óleo sobre platex, emoldurado, séc. XX, pequenos defeitos. Dim. - 49 x 64 cm.

Base de licitação: € 40



1224 • "A Pesant from Alentejo, A Lisbon Fruit Woman, A Woman of Beira"

gravura inglesa colorida sobre papel, emoldurada, séc. XIX. Dim. - 21 x 26 cm.

Base de licitação: € 20



1225 • "Casa de Alfama" - ALFREDO DURO (séc. XX)
técnica mista sobre papel, assinada e datada de 1957,
emoldurada, com dedicatória, pequenos defeitos no papel.
Dim. - 47,5 x 28,5 cm.
Base de licitação: € 40



1226 • "Pelourinho"
óleo sobre tela, assinado, emoldurado, séc. XX, falhas na
moldura. Dim. - 29,5 x 23,5 cm.
Base de licitação: € 40



1227 • "S. Domingos recebendo o Rosário de Nossa Senhora"
gravura sobre papel, emoldurada, séc. XIX/XX, defeitos. Dim. -
19,5 x 14,5 cm.
Base de licitação: € 10



1228 • "Lisboa e Sintra"
duas gravuras sobre papel, emolduradas, séc. XIX/XX, manchas e
falhas no papel. Dim. - 33 x 43 cm.
Base de licitação: € 20



1229 • "Ruínas" - BERARDI
gravura sobre papel, emoldurada, séc. XIX/XX, vidro partido e
manchas no papel. Dim. - 39 x 26,5 cm.
Base de licitação: € 30



1230 • "Natureza Morta"
óleo sobre tela, moldura em madeira dourada, séc. XX. Dim. -
61 x 50 cm.
Base de licitação: € 100



1231 • "D. Carlos de Bragança (1863-1908)"
medalha em bronze, verso com inscrição "Depois de Vós,
Nós". Dim. - 6 cm.
Base de licitação: € 10



1232 • Medalha Militar de Bons Serviços - Reinado de D. Luís I
prata, ano de 1863, sem marcas, ao abrigo do Decreto-Lei n.º
120/2017, art. 2, nº 2, alínea c. Peso bruto: 19,2g. ; Dim. - 8,5
cm

Base de licitação: € 50



1233 • Medalha Militar de Bons Serviços - Reinado de D. Luís I
prata, ano de 1863, sem marcas, ao abrigo do Decreto-Lei n.º
120/2017, art. 2, nº 2, alínea c. Peso bruto: 16,2g. ; Dim. - 10
cm

Base de licitação: € 50



1234 • Escudo

madeira entalhada e pintada, marcado "Centro de
Coleccionadores Casa do Cavaleiro à Ponta", séc. XX,
pequenas falhas no dourado. Dim. - 33 x 27 cm.

Base de licitação: € 15



1235 • Três medalhas brasonadas

barro de Estremoz moldado com brasão da cidade, marcadas
"Olaria Alfacinha", séc. XX, pequenos defeitos. Dim.- 6 x 4 cm

Base de licitação: € 15



1236 • Cinzeiro de sofá, caixa "noz" e aneleira

metais diversos e tecido, cinzeiro com brasão de armas
português, séc. XX, defeitos. Dim. - 6,5 x 13 x 9 cm. (caixa
"noz")

Base de licitação: € 20



1237 • Militar GNR

cinturão em pele e metal, quinze botões e pin com as iniciais
GNR e duas aplicações de infantaria em metal amarelo e
aplicação em tecido e fio dourado, cinturão na caixa original,
séc. XX, defeitos. Dim. -

Base de licitação: € 20



1238 • Duas fitas de condecoração e duas medalhas

tecido e metal, medalhas do 5º lugar do II Rally Mistério de
1987, faltas e defeitos. Dim. - 164 cm. (fita)

Base de licitação: € 10



1239 • Moldura com motivos militares e políticos
metais diversos, séc. XX, pequenos defeitos. Dim. - 23 x 33,5
cm

Base de licitação: € 15



1240 • Conjunto de cintos e charlateiras
para uniforme de gala de confraria espanhola, séc. XX,
pequenos defeitos.

Base de licitação: € 15



1241 • Brasão de armas de Espanha nacionalista
Armas da Espanha franquista, madeira policromada. Faltas.
13x7,5 cm

Base de licitação: € 15



1242 • Militar - dois cintos de Marinha
couro e latão. Dim. - 103 cm.

Base de licitação: € 20



1243 • Militar - cinto de gala de Marinha
Tecido, fio do ouro e latão. Dim. - 97 cm.

Base de licitação: € 10



1244 • Conjunto de quatro medalhas comemorativas
metal, três com estojo, séc. XX, pequenas faltas e defeitos.
Dim. - 11x10 cm

Base de licitação: € 20



1245 • Terrina

faiança possivelmente Miragaia, decoração a azul e branco
"Cantão Popular", séc. XX, craquelé e pequenos defeitos. Dim.
- 28 x 35 x 23 cm.

Base de licitação: € 30



1246 • Travessa

faiança, decoração "Cantão Popular" a azul e branco, séc. XX, falhas no vidrado e defeitos. Dim. - 36,5 x 29,5 cm.

Base de licitação: € 40



1247 • "Mulher a tocar harpa"

escultura em porcelana alemã, decoração policromada e dourada, marcada, séc. XIX/XX, faltas e defeitos, falta de um braço e dedos. Dim.- 18 x 15 cm

Base de licitação: € 30



1248 • "Figuras"

cinco esculturas e grupo escultórico em porcelana europeia, decorações policromadas e douradas, duas marcas, séc. XX, faltas e defeitos. Dim.- 18 cm (maior)

Base de licitação: € 50



1249 • Dois pratos

faiança de Sacavém, decoração a azul e branco "Chorão", marca em uso de 1910 a 1972, esbeaçadelas. Dim. - 21 cm.

Base de licitação: € 10



1250 • "Pássaro"

porcelana de Nápoles, decoração policromada e dourada, séc. XX, pequenos defeitos. Dim.- 20 cm

Base de licitação: € 50



1251 • Pote

faiança vidrada a vermelho, SECLA, séc. XX, bordo partido e colado. Dim. - 35,5 cm.

Base de licitação: € 30



1252 • Serviço de casa de jantar

porcelana da Fábrica da Vista Alegre, decoração oriental policromada e dourada com flores e gregas, marca nº 32 (1947-1968), composto por: prato coberto, 5 travessas, saladeira, molheira, 12 pratos de entrada, 12 de sopa, 24 rasos, 12 de sobremesa, 12 chávenas de chá com 12 pires e seis chávenas de café com dez pires, sinais de uso. Dim 40,5 x 31 cm (travessa maior)

Base de licitação: € 300



1253 • "Filtre Chamberlain, Système Pasteur"

faiança francesa, decoração monocromática com flores e inscrição, marcado na base, pequenas faltas. Dim- 52 x 17 cm.
Base de licitação: € 30



1254 • Doze pratos de sopa

porcelana da Fábrica da Vista Alegre, vidrada a branco, marca nº32 em uso de 1947 a 1968, pequenos defeitos. Dim. - 24 cm.
Base de licitação: € 15



1255 • Prato

faiança, decoração policromada vegetalista, séc.XX, faltas e defeitos, gatado. Dim.- 7x 30,5 cm
Base de licitação: € 10



1256 • "Mère et Enfant" - AMADEO DE SOUZA CARDOSO (1887-1918)

prato em porcelana, edição do "Grupo dos Amigos da Biblioteca/Museu de Amarante", edição 194/200, na caixa original, séc. XX. Dim. - 25 cm.
Base de licitação: € 20



1257 • Pote com tampa

porcelana da China, decoração floral policromada com esmaltes da Família Rosa, séc. XX, cabelo na tampa, base em madeira escurificada. Dim. - 16 cm
Base de licitação: € 40



1258 • Pato

escultura em porcelana da China, decoração a azul, séc. XX, cabelo e falha na base. Dim. - 14 x 16 x 10 cm.
Base de licitação: € 30



1259 • Jarra e pote com tampa

porcelana da China, decoração policromada com figuras e caracteres, ambas as peças marcadas na base, séc. XX, pequenos defeitos. Dim.- 31 cm
Base de licitação: € 40



1260 • Frasco

jadeíte, decoração relevada, tampa em forma de Cão de Fôo, China, séc. XX, pequenos defeitos. Dim.- 10 x 7 cm

Base de licitação: € 20



1261 • Prato e taça

porcelana Companhia das Índias, "Família Rosa", reinado Qianlong (1736-1795), cabelos e esbeiçadelas. Dim. - 23 cm. (prato).

Base de licitação: € 50



1262 • "Búfalo com criança"

escultura assente em madeira assente em base também de madeira, China, séc. XX, defeitos. Dim. - 10 x 19 x 8,5 cm.

Base de licitação: € 20



1263 • Par de jarras

metal cloisonné, decoração floral policromada, bases em madeira, séc. XX, pequenos defeitos, amolgadelas. Dim.- 26 cm

Base de licitação: € 30



1264 • Snuff Bottle

porcelana da China, decoração policromada com temas eróticos, séc. XX. Dim. - 10 cm

Base de licitação: € 35



1265 • Snuff Bottle

porcelana da China, decoração policromada com temas eróticos, séc. XX. Dim. - 9,5 cm

Base de licitação: € 35



1266 • "Figuras orientais"

aguarela sobre seda, escola chinesa, assinada, séc. XX, defeitos nas margens e sinais de humidade. Dim.- 26 x 20 cm

Base de licitação: € 40



1267 • Jarrão

porcelana da China, decoração policromada com figuras e caracteres, séc. XX, pequenos defeitos. Dim.- 44 x 20 cm
Base de licitação: € 70



1268 • Prato coberto com travessa

porcelana da China, decoração policromada e dourada "Mandarim", marcada, séc. XX, sinais de uso. Dim.- 28 x 34 x 22 cm
Base de licitação: € 50



1269 • Prato

porcelana da China, decoração policroma com reservas com figuras e crianças ao centro, marcado, séc. XX, desgastes na policromia. Dim. - 26 cm.
Base de licitação: € 20



1270 • Medalha da Exposição Universal de Paris, 1889

bronze, assinada "Louis Bottée". Dim. - 6 cm.
Base de licitação: € 20



1271 • Pote

cobre, pegas em ferro, patinado, séc. XX, defeitos, amolgadela. Dim. - 44 x 26 cm
Base de licitação: € 10



1272 • Caixa com tampa

porcelana da China, decoração policroma com flores, séc. XIX, cabelos, esbeiçadelas e desgastes. Dim. - 17 x 13,5 cm.
Base de licitação: € 40



1273 • "Mater Dolorosa"

óleo sobre tela, assinado e datado, emoldurado, defeito na tela. Dim. - 29,5 x 22 cm.
Base de licitação: € 80



1274 • Registo

gravura sobre papel com aplicações em diversos materiais, moldura em madeira e vidro com porta, séc. XIX/XX, vestígios de insetos xilófagos e faltas. Dim. - 60 x 45 cm.

Base de licitação: € 100



1275 • "Ecce Homo"

óleo sobre cobre, emoldurado, séc. XIX/XX, pequenos defeitos. Dim. - 46,5 x 35 cm.

Base de licitação: € 80



1276 • "Nossa Senhora com o Menino"

pintura sobre vidro, emoldurada, séc. XX, desgastes na policromia. Dim. - 25 x 18,5 cm.

Base de licitação: € 20



1277 • Base de crucifixo

madeira entalhada e pintada, assente em quatro pés, decoração vegetalista, séc. XVIII, desgastes na policromia, faltas e defeitos. Dim. - 45 x 36 x 26 cm

Base de licitação: € 30



1278 • Cruz

madeira e madeira dourada, faltas e defeitos. Dim. - 100 x 36 cm

Base de licitação: € 40



1279 • "Ícone"

óleo sobre madeira, aplicação de oklade em metal prateado, séc. XIX/XX, Europa de Leste, com caixa/moldura de suspensão, faltas e defeitos. Dim. - 13,5 X 11,5 cm

Base de licitação: € 100



1280 ▪ "Ícone"

óleo sobre madeira, aplicação de oklade em metal prateado e dourado, séc. XIX/XX, Europa de Leste, com caixa/moldura de suspensão, faltas e defeitos. Dim. - 7 x 5,7 cm

Base de licitação: € 80



1281 ▪ Dois registos "Cristo Crucificado" e "As sete dores e alegrias de S. José"

gravuras e negro sobre papel com molduras em tecido, missangas e outros materiais, séc. XIX, faltas e defeitos. Dim. - 26,5 x 18 cm.

Base de licitação: € 120



1282 ▪ "Santo António com o Menino"

escultura em terracota policromada, séc. XIX, faltas e pequenos defeitos, restauro. Dim.- 33 cm

Base de licitação: € 80



1283 ▪ "Nossa Senhora da Conceição"

escultura em madeira policromada e dourada, olhos em vidro, séc. XIX, pequenos defeitos. Dim.- 25 cm

Base de licitação: € 200



1284 ▪ "São José com o Menino Jesus"

escultura em madeira policromada, séc. XIX, faltas e defeitos. Dim.- 20 cm

Base de licitação: € 150



1285 ▪ "São João Baptista"

terracota policromada, resplendor em metal, com redoma em vidro, séc. XVIII/XIX, pequenas faltas e defeitos. Dim.- 22 cm (a escultura)

Base de licitação: € 100



1286 • "Nossa Senhora com o Menino"

escultura em massa, marcada BIANCHI e assinada "G.

Ruggeri". Dim. - 15 x 8 x 6 cm.

Base de licitação: € 15



1287 • "Cristo crucificado"

duas esculturas em osso entalhado, com cruces em madeira, séc. XX, pequenos defeitos. Dim. - 27,5 x 16,5 cm.

Base de licitação: € 40



1288 • "Cristo crucificado"

escultura em marfim entalhado, cruz fixa em madeira, séc. XX (anos 40), pequenos defeitos. Peso total: 162,69 grs. Dim. - 16 x 12,5 cm (cristo)

Base de licitação: € 50



1289 • "Menino Jesus de Praga"

escultura em porcelana ARTIBUS, decoração policromada e dourada manual, com base em porcelana, séc. XX, pequenos defeitos, descolado da base. Dim.- 21 cm (com base)

Base de licitação: € 30



1290 • Quatro ambrótipos

emoldurados, séc. XIX, defeitos. Dim. - 18 x 15,5 cm.

Base de licitação: € 40



1291 • "Retrato de Senhora"

carvão sobre papel, assinado "F. Sinch", moldura em madeira entalhada e dourada com elementos em relevo, encimada por laço, séc. XX, faltas e defeitos. Dim. - 52 x 46 cm.

Base de licitação: € 40



1292 • "Menina"

retrato miniatura, técnica mista sobre papel, emoldurada, com inscrição no verso, séc. XX. Dim. - 20,5 x 16 cm.

Base de licitação: € 30



1293 • Porta-retratos e fotografia

fotografia aguarelada, porta-retratos em cartão, veludo e metal, séc. XIX/XX, pequenos defeitos. Dim.- 11 x 15 cm (aberto)

Base de licitação: € 50



1294 • "Retratos"

duas impressões sobre papel, emolduradas, séc. XIX/XX. Dim. - 16,5 x 20 cm.

Base de licitação: € 10



1295 • "Retratos"

quatro impressões sobre papel, emolduradas, com manuscritos no verso, séc. XIX/XX, manchas de humidade. Dim. - 20,5 x 25 cm.

Base de licitação: € 20



1296 • "Figura masculina"

fotografia sobre papel, a preto e branco, com moldura em metal amarelo relevado com madeira e vidro, séc. XX, pequenos defeitos no papel. Dim. - 24,5 x 21 cm.

Base de licitação: € 20



1297 • Quatro retratos

impressões sobre papel, emolduradas, com inscrição manuscrita no verso, séc. XX, manchas de humidade. Dim. - 19,5 x 38 cm.

Base de licitação: € 40



1298 • "Retrato de senhora"

técnica mista sobre papel, emoldurado, com inscrição manuscrita no verso, séc. XIX/XX, defeitos na moldura. Dim. - 18 x 13,5 cm.

Base de licitação: € 100



1299 • "Retrato de Senhora"

miniatura sobre papel, com moldura em metal, séc. XX. Dim. - 8,5 x 7 cm.

Base de licitação: € 30



1300 • Miniatura - "Retrato de Senhora"

pintura sobre papel, moldura em madeira, séc. XIX/XX, com inscrição manuscrita no verso, pequenos riscos na moldura.

Dim.- 8 x 6 cm

Base de licitação: € 50



1301 • Porta-retratos

madeira folheada a olho de perdiz com aro em metal, séc. XX, faltas e defeitos. Dim.- 13 x 11 cm

Base de licitação: € 20



1302 • "Retrato de Senhora"

miniatura sobre papel, moldura em madeira pintada e dourada, séc. XX, com inscrição manuscrita no verso, sinais de humidade, pequenos defeitos na moldura. Dim.- 11 x 8,5 cm (moldura)

Base de licitação: € 10



1303 • "Senhora"

retrato pintado sobre papel, emoldurado, com manuscrito no verso, séc. XX. Dim. - 17 x 12 cm.

Base de licitação: € 20



1304 • Miniatura - "Retrato de Senhora"

pintura sobre papel, moldura em madeira lacada a negro com aplicação em metal em forma de bolota, séc. XIX/XX, sinais de humidade, pequenos defeitos na moldura. Dim.- 6 x 4,5 cm

Base de licitação: € 50



1305 • Miniatura "Retrato"

pintura sobre papel, moldura em madeira lacada a negro com aplicação de botão em metal, séc. XIX/XX, sinais de humidade, pequenos defeitos na moldura. Dim.- 6 x 4,5 cm

Base de licitação: € 30



1306 • Porta-retratos

madeira lacada a negro com aplicações em metal em forma de bolota, séc. XX, faltas e pequenos defeitos. Dim.- 15 x 12 cm

Base de licitação: € 20



1307 • Terrina

porcelana da fábrica da Vista Alegre, decoração a azul "Kasumi", marca nº 41 (a partir de 2001), sinais de uso. Dim.- 22 x 32 x 24 cm

Base de licitação: € 60



1308 • Quatro pratos fundos, duas chávenas e jarro

porcelana da fábrica da Vista Alegre, decoração policromada "Chelsea Bird", reprodução da coleção da "Colonial Williamsburg Foundation" (EUA), marca nº 38 (1992-1997) com coroa a ouro, sinais de uso. Dim.- 23 cm (jarro)

Base de licitação: € 50



1309 • Solitário armoriado

porcelana da fábrica da Vista Alegre, decoração policromada e dourada com Armas de D. António Álvares da Cunha e bordo vegetalista, edição comemorativa do V Centenário da Descoberta do Brasil, marca a dourado de manufatura nº 38 (1992-1997). Dim.- 21 cm

Base de licitação: € 40



1310 • Pote com tampa

porcelana da fábrica da Vista Alegre, decoração policromada e dourada com ave e cerejas, réplica de uma peça Companhia das Índias do período Qianlong, edição "Fundação Ricardo Espírito Santo". Dim.- 33 cm

Base de licitação: € 50



1311 • Mostardeira

porcelana da fábrica da Vista Alegre, decoração policromada e dourada com flores e borboletas, marca nº 20 (1870-1880), desgaste na policromia. Dim.- 16 x 21 x 10,5 cm

Base de licitação: € 10



1312 • Par de castiçais brasonados

porcelana da fábrica da Vista Alegre, decoração policromada e dourada com brasão e frisos geométricos e florais, edição "Palácio de São Lourenço", marca a ouro nº 38 (1992-1997), sinais de uso. Dim.- 17 cm

Base de licitação: € 60



1313 • Covilhete recortado

porcelana da fábrica da Vista Alegre, decoração policromada "Chelsea Bird", reprodução de original da coleção da "Colonial Williamsburg Foundation" (EUA), marca nº 38 (1992-1997) de acabamento manual. Dim.- 8 x 31 x 24 cm

Base de licitação: € 20



1314 • Pote com tampa e cremeira

porcelana da fábrica da Vista Alegre, pote com decoração inspirada em peça chinesa "Família Verde" do séc. XVII/XVIII, edição Metropolitan Museum of Art, cremeira com decoração policromada e dourada "flores e insetos", marcas nºs. 38 (1992-1997). Dim.- 17 x 16 cm (pote)

Base de licitação: € 20



1315 • Covilhete e dois pires

porcelana da fábrica da Vista Alegre, decoração policromada com frutos ao centro e bordo geométrico "Del Bosco", marca nº 39 (1997-2001). Dim.- 3,5 x 13,5 cm (covilhete)

Base de licitação: € 20



1316 • Bule, açucareiro, leiteira, travessa, prato e covilhete

porcelana da fábrica da Vista Alegre, decoração a "grissaille" e dourado "Campo", marca nº 39 (1997-2001) com coroa a ouro. Dim.- 34,5 cm (prato)

Base de licitação: € 50



1317 • Canudo "VI Centenário do nascimento do Infante D. Henrique"

porcelana da Fábrica da Vista Alegre, decoração policroma com dourados com brasão do Infante, edição especial, marca nº38 em uso de 1992 a 1997. Dim. - 21,5 cm.

Base de licitação: € 40



1318 • Caixa

porcelana da fábrica da Vista Alegre, decoração policromada e dourada "Anshan", marca nº 38 (1992-1997) com coroa a ouro, sinais de uso. Dim.- 13 x 16 x 12 cm

Base de licitação: € 30



1319 • Travessa

porcelana da Fábrica da Vista Alegre, decoração policroma com dourados, marca nº36 em uso de 1980 a 1992. Dim. - 35,5 x 28 cm.

Base de licitação: € 20



1320 • Seis chávenas e seis pires

porcelana da Fábrica da Vista Alegre, decoração policroma com flores, marca nº 32 em uso de 1947 a 1968. Dim. - 14 cm. (pires)

Base de licitação: € 30



1321 • "Pássaro"

biscuit pintado da Fábrica da Vista Alegre, marca nº 35 (1974), pequenos defeitos. Dim.- 12 x 12 x 10 cm

Base de licitação: € 50



1322 • Par de caixas

porcelana da Fábrica da Vista Alegre, decoração "chocolate" com reservas com flores, ao estilo chinês, marca nº39 em uso de 1997 a 2001. Dim. - 6 cm.

Base de licitação: € 30



1323 • Covilhete octogonal

porcelana da Fábrica da Vista Alegre, decoração a azul e branco, Cantão, marca nº 38 em uso de 1992 a 1997. Dim. - 21 x 21 cm.

Base de licitação: € 20



1324 • Cachepot "Elefante"

porcelana da Fábrica da Vista Alegre, decoração policroma e com dourados, com flores, ao estilo da porcelana chinesa de exportação, marca nº38 a ouro, em uso de 1992 a 1997, uma das presas partida. Dim. - 35 x 40 x 17 cm.

Base de licitação: € 150



1325 • Caixa

porcelana da fábrica da Vista Alegre, decoração a azul "Cantão", edição Mottahedeh "Historical Charleston Reproductions", marca nº 37 (1980 - 1992), sinais de uso. Dim.- 12 x 6,5 x 6,5 cm

Base de licitação: € 10



1326 • "Catatuas"

grupo escultórico em porcelana da Fábrica da Vista Alegre, marca incisa nº 33 (1968-1971), uma das folhas da base partida. Dim.- 52 x 39 cm

Base de licitação: € 100



1327 • Jarro "caça"

biscuit da Fábrica da Vista Alegre, interior e pega vidrados, decoração em relevo com troféus de caça e galgo em relevo, marca nº 34 (?) em uso de 1971 a 1980.. Dim. - 28,5 cm.

Base de licitação: € 60



1328 • Par de espelhos venezianos

vidro Murano, séc. XX (inícios), faltas e defeitos. Dim. - 42 x 36 cm

Base de licitação: € 200



1329 • Bar "Mundo"

madeira, madeira folheada e outros materiais, pernas torneadas, base com rosa dos ventos, pés com rodízios, séc. XX. Dim. - 100 x 56 cm

Base de licitação: € 150



1330 • Oratório

Romântico, estrutura em madeira, porta e laterais em vidro, interior forrado a tecido adamascado, pés de bolacha, séc. XIX, defeitos, vestígios de insetos xilófagos. Dim. - 120 x 81 x 53 cm

Base de licitação: € 400



1331 • Armário medalheiro

madeira, com vinte e cinco compartimentos para as medalhas com interior forrado a veludo, séc. XX. Dim. - 56 x 37 x 41 cm

Base de licitação: € 80



1332 • Estante giratória

mogno, rodízios, séc. XX, pequenas faltas e defeitos. Dim. - 78 x 45 x 45 cm

Base de licitação: € 400



1333 • Estirador e banco

madeira e outros materiais, gaveta com compartimentos e duas portas com prateleira no interior, banco em madeira com assento em napa, séc. XX, faltas e defeitos. Dim. - 150 x 102 x 37 cm (estirador)
Base de licitação: € 300



1334 • Vitrine

madeira, porta em vidro, interior com duas prateleiras também em vidro, pés de garra e bola, sem chave, séc. XX, rachas no vidro e pequenos defeitos. Dim. - 126 x 57 x 30 cm
Base de licitação: € 60



1335 • Vitrine de farmácia

ferro e metal pintados, porta em vidro com três prateleiras no interior também em vidro e porta em metal com prateleira também em metal no interior, com chave, séc. XX, desgastes na pintura, pequenos defeitos. Dim. - 145 x 54 x 34 cm
Base de licitação: € 180



1336 • Mesa de centro

aço cromado, tampo em vidro escurecido, séc. XX, pequenos defeitos. Dim. - 51 x 71 cm
Base de licitação: € 100



1337 • Seis cadeiras

metal e madeira folheada, fabrico IDUNA, modelo Álvaro Siza, séc. XX. Dim. - 80 x 43 x 43 cm
Base de licitação: € 200



1338 • Par de cadeiras

metal cromado e PVC, suecas, anos 70, defeitos. Dim. - 74 x 46 x 38 cm
Base de licitação: € 60



1339 • Escada de biblioteca

madeira, séc. XX. Dim. - 130 x 47 x 70 cm
Base de licitação: € 200



1340 • Seis Cadeiras

Arte Nova, madeira com entalhamentos e canelados, costas vazadas e assento em tecido adamascado com pregaria, séc. XX, restauradas, pequenos defeitos. Dim. - 93 x 50 x 42 cm
Base de licitação: € 600



1341 • Mesa de costura

madeira, tampo em couro de inclinação ajustável, com duas gavetas e duas gavetinhas com compartimentos, pernas caneladas, pés em metal amarelo com rodízios, séc. XX, faltas e defeitos. Dim. - 75 x 68 x 44 cm
Base de licitação: € 150

TERMOS E CONDIÇÕES NEGOCIAIS

A Bidding Leilões, Lda., adiante designada apenas por “Bidding Leilões”, é uma empresa que desenvolve a sua actividade

leiloeira com sujeição às condições e cláusulas negociais a seguir enunciadas e, ainda a quaisquer outras que possam constar

do catálogo ou ser informadas no início de cada leilão. As condições negociais essenciais para os compradores e essenciais

para os vendedores fazem parte integral de um todo, não podendo por isso, ser utilizadas separadamente.

1 - Compradores

ART. 1º - Constitui condição para um potencial comprador poder licitar, ser maior, registar-se antecipadamente e possuir um

número de licitação, devendo constar obrigatoriamente do registo o nome, a morada, o número de contribuinte, o número

do telefone, e a sua assinatura ou do seu representante com poderes para o acto, declarando conhecer e aceitar as

presentes Condições Negociais.

ART. 2º - A “Bidding Leilões” considera que todos os licitantes actuam em nome próprio e só admitirá licitantes a actuarem

em nome de outrem desde que devidamente credenciados com procuração notarial com poderes para o acto, entregue até

dois dias antes da realização do leilão, de modo a ser confirmada e validada.

ART. 3º - A “Bidding Leilões” reserva-se ao direito de recusar a admissão, presença ou inscrição no leilão, bem como ignorar

qualquer lance, designadamente a quem não tiver pontualmente cumprido obrigações de pagamento e levantamento dos

bens comprados em leilões anteriores ou de outras firmas concorrentes.

ART. 4º - O comprador autoriza expressamente a “Bidding Leilões” a fotografar, publicar, publicitar e utilizar, sob qualquer

forma e a todo o tempo, para fins comerciais, culturais, académicos ou outros, relacionados ou não com a realização do leilão,

a imagem e a descrição de todos os bens que através dela tenham sido adquiridos.

2- Licitação e compra

ART. 5º - A “Bidding Leilões” considera que a melhor forma de participação num leilão é a presença física no local do leilão

do potencial comprador, o qual poderá assim melhor salvaguardar os seus interesses.

ART. 6º - Caso de não seja possível a comparência física do potencial comprador, pode o mesmo participar no leilão através

de LICITAÇÃO POR ESCRITO, sendo que neste caso a “Bidding Leilões” poderá licitar em nome e por conta dos potenciais

compradores que expressamente o solicitem, através de impresso próprio, devidamente preenchido nos termos das

condições dele constantes, desde que o mesmo seja recebido, com pelo menos duas horas de antecedência do início da

respectiva sessão a que dizem respeito;

ART. 7º - É ainda possível a participação de potenciais compradores nos leilões da “Bidding Leilões” através de licitações pelo

telefone, sendo que neste caso deverá o potencial comprador solicitar previamente por escrito, indicando quais os bens que

pretende licitar telefonicamente, bem como indicar o(s) número(s) de telefone onde poderá ser contactado, durante a

realização do leilão, sempre com a antecedência mínima de duas horas em relação ao início da respectiva sessão,

disponibilizando-se a “Bidding Leilões” a efectuar as diligências necessárias, possíveis e razoáveis para o contactar

telefonicamente, por forma a permitir a sua participação, por essa via.

§ único - Uma ordem de licitação telefónica implica que o potencial comprador se obriga, no mínimo, a cobrir o valor de reserva indicado no catálogo. No caso de não ser possível, por qualquer motivo, estabelecer contacto telefónico com o potencial comprador, a “Bidding Leilões”, licitará em seu nome e pelo valor de reserva do catálogo, o lote em questão;

ART. 8º - O serviço de execução de ordens de compra e o serviço de licitação por telefone, são prestados a título de cortesia e têm carácter confidencial e gratuito; a “Bidding Leilões” efectuará todas as diligências razoáveis ao seu alcance para a sua correcta e pontual execução; todavia, nem a “Bidding Leilões”, nem os seus representantes, trabalhadores ou colaboradores poderão, em caso algum, ser responsabilizados por qualquer erro ou omissão, ainda que culposos, que eventualmente possa ocorrer na sua execução.

ART. 9º - A “Bidding Leilões” não actua, em circunstância alguma, em seu próprio nome como compradora dos bens que coloca em leilão.

ART. 10º - O licitante que apresentar o lance mais alto será tido como comprador ao “preço de martelo” cabendo ao pregoeiro decidir, com total poder discricionário, qualquer dúvida ou conflito que ocorra.

ART. 11º - O pregoeiro tem o direito de recusar qualquer lance que não exceda o lance anterior em pelo menos 10% ou em qualquer outra proporção que o pregoeiro venha, discricionariamente, a determinar.

3 - Pagamento e levantamento

ART. 12º - Imediatamente após a finalização do leilão, deverá o comprador fornecer à “Bidding Leilões” os seus elementos identificativos: nome, morada, número, data e local de emissão do seu bilhete de identidade e o seu número de contribuinte.

ART. 13º - O comprador obriga-se a pagar à “Bidding Leilões” uma comissão correspondente a 15 % do “preço de martelo” acrescido de IVA à taxa legal em vigor, que apenas incide sobre o valor da comissão, sendo o valor total de 18,45% de acordo com o Regime Especial de Vendas de Bens em Leilão.

ART. 14º - A “Bidding Leilões” não se responsabiliza pela falta de pagamento ou desistência de algum comprador relativamente a quaisquer lotes arrematados em leilão.

ART. 15º - O comprador deverá, a expensas suas, proceder ao levantamento do lote ou lotes adquiridos no prazo de cinco dias úteis, contados daquele em que o leilão teve lugar, mas nunca antes do pagamento à “Bidding Leilões” do montante total da venda.

ART. 16º - O levantamento de qualquer bem só será autorizado depois de paga a quantia total da venda e a titularidade sobre o bem só se transfere para o comprador depois de paga à “Bidding Leilões” a quantia total da venda.

Os pagamentos podem ser efectuados por: Multibanco, VISA, cheque, numerário (dentro dos limites legais), vale do correio ou transferência bancária, através dos seguintes dados:

Banco: Caixa Geral de Depósitos

IBAN: PT50 0035 0001 00037098230 20

BIC SWIFT: CGDIPTPL

NIB: 0035 0001 0003 7098 230 20

§ único Os pagamentos por cheque, vale do correio ou transferência bancária, só são considerados efectivos após boa cobrança.

ART. 17º - O levantamento e transporte dos bens comprados é da inteira responsabilidade do comprador, considerando-se que qualquer ajuda/intervenção prestada pela “Bidding Leilões”, seus trabalhadores, colaboradores ou representantes é feito a título de cortesia, não podendo decorrer qualquer tipo de responsabilidade pelo facto.

ART. 18º - O embalamento e manuseamento, de lotes adquiridos será efectuado pela Bidding Leilões, Lda, a título de cortesia para com os clientes e apenas ocorrerá se a “Bidding Leilões” assim o entender e apenas no caso de ter por objecto bens perecíveis. Em caso algum será a “Bidding Leilões” responsável por quaisquer danos de manuseamento que se verifiquem nos lotes.

§ único - A “Bidding Leilões” poderá recomendar empresas transportadoras da sua confiança, a título meramente indicativo, não sendo, por qualquer modo responsável por quaisquer danos ou prejuízos decorrentes desses serviços.

4 - Responsabilidade do comprador pelos lotes que adquiriu

ART. 19º - Levantado o bem, ou decorrido o prazo de cinco (5) dias úteis contados da data da respectiva compra sem que o bem seja levantado pelo comprador, ficará este responsável pela perda, dano, furto ou roubo, que possa ocorrer no bem. O comprador fica igualmente responsável por todas as despesas de remoção, armazenamento e/ou seguro do bem a que haja lugar.

ART. 20º - Qualquer perda, dano, furto ou roubo, ocorrido em algum bem arrematado e não levantado, que ocorra no prazo de cinco (5) dias úteis após o leilão, apenas confere ao comprador o direito a receber quantia igual à paga até esse momento pelo bem, não tendo direito a qualquer compensação ou indemnização.

Pág. 59/62

ART. 21º - Caso o comprador não proceda ao pagamento da quantia total da venda no prazo de vinte e um dias, contados da data da arrematação do bem, a “Bidding Leilões” poderá, a todo o tempo, por si e em representação do vendedor, e sem que o comprador possa exigir quaisquer compensações ou indemnizações por tal facto:

- a) intentar acção judicial de cobrança da quantia total da venda;
- b) notificar o comprador da anulação da venda, sem prejuízo do direito da “Bidding Leilões” de receber a comissão devida pelo comprador e da consequente possibilidade de ser intentada acção judicial para cobrança desta.

ART. 22º - As alternativas referidas no artigo precedente deverão ser entendidas sem prejuízo de quaisquer outros direitos de que a “Bidding Leilões” possa ser titular, incluindo o direito de reclamar o pagamento de juros e das despesas de remoção, armazenamento e/ou seguro do bem a que haja lugar. De igual forma, o facto de a “Bidding Leilões” optar inicialmente pela hipótese prevista em a) deverá ser entendido sem prejuízo do direito de, a todo o tempo, pôr termo a tal acção e anular a venda nos termos previstos em b).

5 - Responsabilidade da “Bidding Leilões” e dos vendedores

ART. 23º - O vendedor de um bem e a “Bidding Leilões” estão vinculados entre si a partir do momento em que seja assinado

por ambas as partes o respectivo contrato de prestação de serviços, adiante designado por “Contrato”.

ART. 24º - Do Contrato deverão constar obrigatoriamente: a identificação completa do vendedor e, se for o caso, do seu representante, a identificação e a descrição, ainda que sumária, do bem; o preço mínimo de venda do bem acordado pelas

partes, a comissão devida pelo vendedor à “Bidding Leilões”, as taxas devidas relativas ao seguro e a assinatura do vendedor

ou seu representante com poderes para o acto, declarando conhecer e aceitar as presentes Condições Negociais e as condições particulares a que haja lugar.

ART. 25º - Ao celebrar o Contrato, o vendedor declara:

a) ser proprietário e legítimo possuidor do bem e que o mesmo se encontra livre de quaisquer ónus, encargos ou restrições, designadamente quanto à detenção, uso, fruição ou transmissibilidade, incluindo classificação, inventariação ou arrolamento por qualquer entidade oficial, mais não tendo sido iniciado procedimento tendente a tal fim; no caso de, na vigência do

Contrato, o vendedor ser notificado ou tomar de alguma forma conhecimento do início de um procedimento tendente à

classificação, inventariação ou arrolamento do bem ou que qualquer terceiro se arroga qualquer direito sobre este, deverá

informar de imediato a “Bidding Leilões Lda” de tal facto;

b) garante não ter ocultado à “Bidding Leilões” quaisquer elementos ou informações que, se tivessem sido por esta

conhecidos, fossem susceptíveis de modificar a vontade desta em contratar ou de alterar a descrição do bem e/ou o valor

que lhe é atribuído;

c) obriga-se a entregar o bem ou a mantê-lo à disposição da “Bidding Leilões” e do comprador, logo e sempre que tal lhe seja solicitado.

d) no caso de o vendedor ser representado por um terceiro, mais se obrigando o representante a apresentar à “Bidding

Leilões” documentos que titulem a respectiva relação com o proprietário vendedor.

ART. 26º - A “Bidding Leilões” reserva-se o direito de solicitar a apresentação de documentos comprovativos da propriedade

do bem, designadamente documentos que titulem a respectiva aquisição pelo vendedor, bem como, a todo o tempo,

efectuar ou mandar efectuar exames e/ou peritagens ao bem, por forma a confirmar ou infirmar a respectiva descrição

efectuada no Contrato.

ART. 27º- No caso de tais exames ou peritagens permitirem concluir que o Contrato não se encontra materialmente correcto,

poderá a “Bidding Leilões” denunciá-lo ou resolvê-lo e, no caso de o vendedor ter actuado com dolo ou negligência grosseira

na negociação e celebração do Contrato, deverá indemnizar a “Bidding Leilões” pelos danos e prejuízos por esta sofridos,

incluindo o dano de imagem no caso de a venda do bem já ter sido publicitada. Poderá ainda a “Bidding Leilões” denunciar

ou resolver o Contrato, sem que por isso tenha o vendedor direito a qualquer indemnização, no caso de tais exames ou

Pág. 60/62

peritagens não se revelarem conclusivos mas, ainda assim, subsistirem para a “Bidding Leilões” fundadas dúvidas sobre a

correção material do Contrato.

ART. 28º - O Contrato apenas pode ser alterado por mútuo acordo, sem prejuízo de, no catálogo onde venha a ser incluído o

bem, a “Bidding Leilões” poder alterar a descrição e aumentar o preço mínimo de venda do bem constantes do Contrato,

assim como estabelecer livremente o número de bens a colocar em cada lote.

ART. 29º - Em caso de incumprimento, por parte do vendedor, das respectivas obrigações emergentes do Contrato,

incluindo, designadamente, a obrigação de disponibilizar o bem à " Bidding Leilões", esta poderá notificar o vendedor para

sanar o incumprimento em prazo razoável e útil, findo o qual, se a situação de incumprimento persistir, a " Bidding Leilões"

terá o direito de resolver o Contrato com efeitos imediatos, tendo ainda direito a reclamar do vendedor, a título de cláusula

penal, uma quantia correspondente às comissões que seriam devidas por vendedor e comprador em caso de venda do bem

pelo valor de reserva estipulado no Contrato, acrescida de quaisquer outras quantias devidas pelo vendedor ao abrigo do

Contrato e sem prejuízo de um eventual dano excedente.

ART. 30º - No caso de o bem vendido constituir uma obra de arte original, nos termos do art.º 54º da Lei n.º 24/2006, de 30

de Junho, a quantia líquida a receber pelo vendedor compreende o montante devido ao autor ou, se for o caso, aos herdeiros

do autor, a título de direito de sequência. O vendedor obriga-se a reter tal quantia e pagá-la ao autor ou, se for o caso, aos

herdeiros do autor, a solicitação destes ou de quem validamente os represente.

ART. 31º - Todos os bens são vendidos no estado em que encontram, com defeitos, imperfeições e eventuais erros ou

omissões de descrição. As ilustrações ou representações em catálogos destinam-se, exclusivamente, à identificação dos bens

sujeitos a venda. Considera-se que os compradores aceitam os lotes no estado em que estes se encontram antes da venda

em leilão e julgarão, de acordo com seu livre arbítrio, se os lotes correspondem ou não à descrição fornecida.

ART. 32º - Nem a "Bidding Leilões", nem os seus representantes, trabalhadores ou colaboradores poderão ser

responsabilizados por erros relacionados com a descrição, genuinidade ou autenticidade de qualquer lote uma vez que

nenhuma garantia, a tal respeito, é fornecida nesse sentido pela "Bidding Leilões", seus representantes, trabalhadores ou

colaboradores.

6 - Colocação dos lotes em leilão

ART. 33º - Sempre que um lote é colocado em praça à consignação, a "Bidding Leilões" actuará como agência intermediária

cobrando uma comissão acordada previamente com o vendedor. Assim, sobre o preço final do lote, deduz-se a comissão

acordada à qual será acrescentado o valor do IVA, calculado à taxa legal em vigor.

ART. 34º - Para que um lote seja admitido a Leilão, os interessados deverão sujeitá-lo a uma avaliação prévia, efectuada pela

"Bidding Leilões", seus representantes, trabalhadores ou colaboradores, na qual será determinado o valor base pelo qual irá

a leilão. Tal avaliação será levada a cabo nas instalações da "Bidding Leilões" ou através de uma visita ao local onde estes se

encontram.

ART. 35º - A "Bidding Leilões" reserva-se o direito de não aceitar quaisquer lotes cuja qualidade ou proveniência considere

duvidosa.

ART. 36º - Todos os lotes que incorporem materiais de espécies da fauna e flora selvagens protegidas, têm de ser

previamente certificados em conformidade com as disposições da CITES (CONVENÇÃO SOBRE O COMÉRCIO INTERNACIONAL

DAS ESPÉCIES DE FAUNA E FLORA SELVAGENS AMEAÇADAS DE EXTINÇÃO), sendo que isso incorre num custo do certificado

que é feito através do ICNB.

ART. 37º - O transporte dos lotes a colocar em leilão, será sempre da exclusiva responsabilidade do vendedor ou consignatário dos lotes.

7 - Não venda de um bem

ART. 38º - No caso de os lotes não serem arrematados em leilão, o vendedor deverá proceder ao seu levantamento, no prazo máximo de 30 dias a contar do leilão no qual foram incluídas.

ART. 39º - No caso de incumprimento do disposto no artigo anterior, o vendedor expressamente autoriza a “Bidding Leilões” a colocar novamente a peça em praça com uma base de venda 50% inferior à inicial.

ART. 40º - A “Bidding Leilões” reserva-se o direito de proceder à venda fora de leilão de qualquer bem não vendido em leilão, pelo preço mínimo de venda acordado, acrescido da comissão e imposto devidos, a todo o tempo até efectivo levantamento do bem pelo vendedor, a não ser que este, aquando da celebração do contrato ou posteriormente, tenha indicado de forma expressa à “Bidding Leilões” que apenas pretende vender o bem em leilão.

ART. 41º - Após a venda de um bem e recebida a totalidade do valor da venda, a “Bidding Leilões” obriga-se a entregar ao vendedor a quantia da venda, deduzida das comissões, serviços e impostos que foram devidos 30 dias após a data de realização da última sessão do respectivo leilão, devendo o vendedor contactar a Leiloeira para o efeito.

8 - Comunicação entre as partes

ART. 42º - Toda e qualquer comunicação da “Bidding Leilões” para com os seus clientes designadamente compradores, eventuais licitantes, vendedores, proprietários ou representantes credenciados de quaisquer um dos clientes atrás mencionados, será executada por correio e, se o mesmo for registado, considerar-se-á recebida pelo destinatário 48 horas após a sua expedição

9 - Resolução de conflitos

ART. 43º - Para a resolução de qualquer conflito entre as partes no âmbito do contrato de prestação de serviços celebrado entre as mesmas será competente o foro da Comarca de Lisboa, com expressa renúncia a qualquer outro.

Administradores

António Henriques da Silva

Departamento Financeiro
adhs@bidding.pt

Marta Nunes

Avaliação
mn@bidding.pt

Front-Office

Sabrina Tacconi

Inês Patinhas

geral@bidding.pt

Avaliação e catalogação

Andreia Ruivo Godinho

Avaliação, Ourivesaria, Pratas e Jóias
arg@bidding.pt

Catarina Ribeiro

Catálogo
cr@bidding.pt

Estela Marzia

Avaliação e Catálogo
em@bidding.pt

Gerson Asper

Fotografia e Catálogo
ga@bidding.pt

Maria Montoito

Fotografia

Miguel Pereira

Catálogo, Livros e manuscritos
biddingbooks@bidding.pt

Consultores externos

Ana Paula Rebelo Correia

Iconografia e Pintura

André Martins da Silva

Arte Sacra

Eduardo Nobre

Armas, Livros raros e Manuscritos

Rui Aurélio

Antiguidades

Sofia Ruival

Ourivesaria, Pratas e Jóias

Site e Informática

HUB - Francisco Mamede

Design e publicidade

Marisa Lourenço



Bidding Leilões, Lda.
Avenida Óscar Monteiro Torres, 15B
1000-214 Lisboa | 21 79 60 678

www.bidding.pt | geral@bidding.pt