



DIAS 15 E 16

MAIO

LEILÃO 49 /2018



BIDDING
LEILÕES

Bidding Leilões, Lda.
Avenida Óscar Monteiro Torres, 15B
1000-214 Lisboa | 217 960 678
www.bidding.pt | geral@bidding.pt

Leilão 49

Livros, Manuscritos e Fotografias

Seg, 14 de Maio, 15h00 (1 a 432)

Leilão de Arte, Antiguidades e Colecionismo

Ter, 15 de Maio, 19h30 (500 a 1000)

Leilão de antiguidades

Qua, 16 de Maio, 19h30 (1001 a 1409)

Exposição

Sex, 11 de Maio, 10h00-21h00

Sab, 12 de Maio, 10h00-21h00

Dom, 13 de Maio, 15h00-20h00



1400 • Cómoda

madeiras diversas,
tampo em mármore e ferragens em bronze,
decoração vegetalista e antropomórfica,
estilo Luís XV, séc. XX, pequenos defeitos. Dim. - 92 x 143 x 63 cm

Base de licitação: € 500



500 ▪ Collares Reserva Tinto Colheita 1965

Viúva José Gomes da Silva & Filhos, 0.65 l.

Base de licitação: € 15



501 ▪ Bell's 12 anos

garrafa antiga, com caixa de origem em cartão.

Base de licitação: € 10



502 ▪ Caves São João 1975, 1978 e 1980 Reserva Particular tinto

75 cl., rótulo em cortiça. numeradas 2173, 4047 e 32796 respectivamente.

Base de licitação: € 40



503 ▪ Vinha Grande Colheita de 1975 tinto

Casa Ferreirinha, sinais de humidade.

Base de licitação: € 10



504 ▪ Grande Reserva San Marco 1977

S.V.P Constantino, lda., 75 cl.

Base de licitação: € 10



505 ▪ Dão Terras Altas 1978, Porta dos Cavaleiros 1985 e Bairrada Reserva 1988

José Maria da Fonseca, Caves São João e adega Cooperativa de Souselas, respectivamente, 75 cl, duas com rótulos ligeiramente danificados.

Base de licitação: € 15



506 ▪ Pico Vinho Aperitivo Verdelho Reserva 1961

cooperativa Vitivinícola da Ilha do Pico, ligeira perda

Base de licitação: € 20



507 ▪ Pico Vinho Aperitivo Verdelho Reserva Especial

cooperativa Vitivinícola da Ilha do Pico

Base de licitação: € 20



508 ▪ Espelho de mesa

estrutura em madeira com aplicação em prata, decoração "flores", séc. XX (anos 50), sem marcas ao abrigo do Decreto-Lei 120/2017, de 15 de Setembro - art. 2º, nº 2, alínea c)

Base de licitação: € 30



509 ▪ Grant's Finest Scotch garrafa magnum

1.875.

Base de licitação: € 20



510 ▪ Cigarreira

acrílico, metal e outros materiais, em forma de garrafa de champagne "Mercier", com caixa de música Elweco Product', séc. XX, faltas. Dim. - 33 cm.

Base de licitação: € 20



511 ▪ Duas fivelas e dois pares de aplicações

metal, vidro e madrepérola, séc. XIX/XX, faltas e defeitos. Dim. - 8 x 4 cm (maior)

Base de licitação: € 10



512 ▪ Par de aneleiras "Cisne"

casquinha, decoração martelada, séc. XX, pequenos defeitos. Dim. - 17 x 20 x 12 cm

Base de licitação: € 20



513 ▪ Alfinete

metal amarelo cravejado com vidros, séc. XX, pequenas faltas e defeitos. Dim. - 6 cm

Base de licitação: € 5



514 ▪ Bolsa

prata, malha dita "de lantejoulas", séc. XIX, sem contraste, ao abrigo do Decreto-Lei n.º 120/2017, art. 2, nº 2, alínea c., faltas e defeitos. Dim. 8 x 6 cm; Peso 46,4 g.

Base de licitação: € 10



515 ▪ "Caravela Portuguesa do Século XV"

escultura em estanho da Fábrica J. Dore Estanhos, assente em base de madeira, com selo de garantia, séc. XX, um dos mastros está partido. Dim. - 28,5 x 21 x 11 cm.

Base de licitação: € 20



516 ▪ Dois jarros e uma chocolateira

metal e madeira, decoração floral, incisa e relevada, séc. XX, defeitos. Dim. - 28,5 cm.

Base de licitação: € 20



517 ▪ Serviço de chá e café

metal, decoração floral incisa e relevada, composto por cafeteira, chaleira, açucareiro, leiteira e bandeja, séc. XX, pequenos defeitos. Dim. - 40,5 x 30 cm.

Base de licitação: € 40



518 ▪ Dois jarros

vidro com aplicações em metal, séc. XX, oxidação. Dim. - 26,5 cm. (maior)

Base de licitação: € 30



519 ▪ Par de jarras de altar

porcelana francesa, decoração em parte relevada com flores policromas e douradas, marcadas na base, desgastes na policromia e esbeijadelas. Dim. - 19,5 cm.

Base de licitação: € 50



520 ▪ Dois saleiros

porcelana da Fábrica da Vista Alegre, coleção "Mottahedeh", decoração policroma "folha de tabaco" e decoração a azul com logotipo da Companhia Wagon-Lits, séc. XX, sinais de uso. Dim.- 3,5 x 10 x 8 cm

Base de licitação: € 20



521 ▪ Jarra

porcelana da Fábrica da Vista Alegre, corpo oitavado, decoração policroma "Dinastia", marca nº 38 em uso de 1992 a 1997, pequenos defeitos. Dim. - 29,5 cm.

Base de licitação: € 40



522 ▪ Jarro térmico vintage

plástico e metal, design alemão EMSA, séc. XX, sinais de uso e pequenas faltas e defeitos. Dim.- 27 cm

Base de licitação: € 10



523 ▪ Parte de serviço de chá

porcelana da fábrica do Candal, decoração policromada e dourada "flores geométricas", marcado, séc. XX, composto por nove chávenas com onze pires, leiteira, bule e açucareiro, uma tampa de manteigueira, dois pratos de bolo e uma taça de pingos. sinais de uso e pequenos defeitos. Dim. - 15 x 23 cm (bule)

Base de licitação: € 25



524 ▪ Vaso com base e canudo

faiança da Fábrica Viúva Lamego, decoração a azul, vaso relevado com pássaros e motivos vegetalistas, marcados na base, séc. XX, faltas e defeitos, canudo com restauros. Dim.-21,5 cm

Base de licitação: € 40



525 ▪ Parte de serviço

porcelana da Fábrica da Vista Alegre, marcas nº 41 (1997-2001), composto por quatro chávenas de chá com dois pires e uma chávena de café com quatro pires, sinais de uso e esbeichadelas. Dim. - 4,5 x 12 cm

Base de licitação: € 15



526 ▪ Três saleiros

porcelana da Fábrica da Vista Alegre, porcelana NG e porcelana Oficina Real, decorações polícromas e douradas, séc. XX, sinais de uso. Dim.- 4 x 7 x 8,5 cm (maior)

Base de licitação: € 20



527 ▪ "V. Fr. Thomé de Jesus, I. Instituidor dos Agostinhos Descalços"

gravura sobre papel, séc. XVIII, picos de acidez. Dim. - 16,5 x 10,5 cm

Base de licitação: € 10



528 ▪ Seis gravuras coloridas francesas

sobre papel, assinadas. Dim.- 13 x 15,5 cm (maior)

Base de licitação: € 80



529 ▪ "V. Michaela Margarida de Santa Anna, filha do Imperador Mathias"

gravura sobre papel, séc. XVIII, picos de acidez. Dim. - 16,5 x 10,5 cm

Base de licitação: € 10



530 ▪ "João XX dito XXI. Pontífice C.LXXX.VII"

gravura sobre papel, séc. XVIII, picos de acidez. Dim. - 16,5 x 10,5 cm

Base de licitação: € 10



531 • "Natureza Morta"

óleo sobre tela, séc. XX, faltas e defeitos, restauros. Dim.- 29 x 60 cm

Base de licitação: € 30



532 • "Divindades"

pintura tibetana, emoldurada com cartão e tecido, faltas e defeitos. Dim. - 51,5 x 33 cm.

Base de licitação: € 15



533 • Figurino "Mulheres Há Muitas" - PINTO DE CAMPOS, António José (1908-1975)

guache sobre papel, assinado, emoldurado, séc. XX, defeitos. Dim. - 35 x 24 cm.

Base de licitação: € 30



534 • "Rua com Igreja"

desenho a carvão sobre papel, assinado e datado 1929, emoldurado. Dim. - 26 x 15 cm.

Base de licitação: € 20



535 • "Sem título" - Vera Velez (séc. XX)

técnica mista sobre papel, assinada e datada 1985, emoldurada. Dim. - 27,5 x 33,5 cm.

Base de licitação: € 30



536 • Projetor

materiais diversos, marcado "EUMIG", Áustria, séc. XX, faltas e defeitos, mecanismo não testado. Dim. - 19 x 26 x 16 cm

Base de licitação: € 20



537 • Máquina de barbear ALLEGRO com afiador de lâminas

metais diversos, caixa de origem, séc. XX, faltas e defeitos. Dim. - 4,5 x 14 x 9 cm (caixa)

Base de licitação: € 15



538 • Aparelho de raio X

materiais diversos, com bolsa original, marcado "BUCKY", EUA, séc. XX, faltas e defeitos. Dim. - 25 x 24 x 17 cm

Base de licitação: € 10



539 • Máquina fotográfica de fole WIRGIN

materiais diversos, com cabo disparador, lente de contrataste e estojo de origem, séc. XX, não testada. Dim.- 8 x 16 cm (fechada)

Base de licitação: € 50



540 • Máquina fotográfica de caixa KODAK

metal e outros materiais, séc. XX, faltas e defeitos. Dim. - 11 x 7,5 x 14 cm

Base de licitação: € 20



541 • Máquina fotográfica ZENIT

baquelite, metal e outros materiais, séc. XX, com estojo original. Dim. - 13 x 15,5 x 12 cm.

Base de licitação: € 20



542 • Duas câmaras fotográficas Konica e Werlisa

baquelite, metal e outros materiais, séc. XX, com estojos originais, defeitos. Dim. - 9 x 40 x 10 cm.

Base de licitação: € 20



543 • Câmara fotográfica Zenit

baquelite, metal e outros materiais, séc. XX, com estojo original, defeitos. Dim. - 12 x 15 x 10 cm.

Base de licitação: € 20



544 • Câmara fotográfica Zenit

baquelite, metal e outros materiais, séc. XX, com estojo original, defeitos. Dim. - 12,5 x 15 x 10 cm.

Base de licitação: € 20



545 • Candeeiro a petróleo

metal moldado, decorado com Putti e motivos vegetalistas, globo e chaminé em vidro, marcado BERLIN, séc. XX, esbeixadelas, defeito no globo. Dim. - 55 cm.

Base de licitação: € 30



546 • Candeeiro a petróleo

vidro pintado, base em pedra dura e metal, abat-jour em vidro gravado, electrificado, séc. XX, defeitos e falhas. Dim. - 53 cm.

Base de licitação: € 30



547 ▪ Candeeiro

metal amarelo, com abat-jour em vidro verde e chaminé em vidro, eletrificado, séc. XX, sinais de oxidação. Dim. - 55 x 23 cm

Base de licitação: € 10



548 ▪ Candeeiro articulado

metal amarelo, eletrificado, séc. XX, defeitos. Dim. - 43 cm.

Base de licitação: € 30



549 ▪ Candeeiro a petróleo

metal moldado com motivos vegetalistas e carrancas, chaminé e abat-jour em vidro, eletrificado, séc. XX. Dim. - 55,5 cm

Base de licitação: € 30



550 ▪ Dois Plafonniers

pingentes em vidro, séc.XX, pequenas faltas e defeitos. Dim. - 37 x 60 cm

Base de licitação: € 150



551 ▪ Candeeiro de tecto

metal dourado e relevado, séc.XX, pequenos defeitos. Dim. - 90 x 66 cm

Base de licitação: € 100



552 ▪ Tocheiro

madeira entalhada, pintada e dourada, decoração vegetalista, séc. XX, eletrificado, desgastes na policromia. Dim. - 65 x 15 cm

Base de licitação: € 20



553 ▪ Par de apliques

folha metálica pintada, séc. XX, faltas e defeitos. Dim. - 25 x 26 cm

Base de licitação: € 30



554 ▪ Papeleira com alçado

madeira com ferragens em metal amarelo, corpo superior com duas portas de vidrinhos com duas prateleiras no interior, corpo inferior com interior com gavetas e escaninhos e quatro gavetões, séc. XX, faltas e defeitos

Base de licitação: € 80



555 • Mesa de apoio octogonal

madeira, com estirador, pés entalhados com dourados, sinais de uso, vestígios de insetos xilófagos. Dim. - 71 x 50 x 52 cm.

Base de licitação: € 20



556 • Mesa de pequenas dimensões

estrutura em madeira, desdobrável, com dois pratos em latão servindo de prateleiras, séc. XX, pequenos defeitos. Dim. - 56 x 41 cm

Base de licitação: € 20



557 • Mesa de apoio

madeira com canelados e pés de garra em metal amarelo, séc. XX, pequenos defeitos. Dim. - 94 x 74 x 48 cm

Base de licitação: € 50



558 • Cómoda

madeira pintada com ferragens em metal amarelo, com três gavetões, duas gavetas e um estirados, séc. XX, defeitos, faltas na policromia. Dim. - 100 x 107 x 50 cm

Base de licitação: € 40



559 • Cómoda

madeira com puxadores em metal amarelo, com quatro gavetões, pés de bola, séc. XX, pequenas faltas e defeitos Dim. - 85 x 109 x 48 cm

Base de licitação: € 50



560 • Sofá

estrutura em madeira forrada a couro, costas com capitonê, séc. XX, faltas e defeitos. Dim. - 89 x 83 x 80 cm

Base de licitação: € 30



561 • Bandeja com suporte

suporte em madeira policromada, bandeja em folha metálica pintada, decoração policromada "Flores", com friso dourado, séc.XIX, pequenos desgastes, suporte com vestígios de insetos xilófagos. Dim. - 60 x 70 x 57 cm

Base de licitação: € 100



562 • Quatro cadeiras

estrutura em madeira, três com assento em madeira folheada com pregaria e uma com tampo em couro, séc. XX, faltas e defeitos, vestígios de insetos xilófagos. Dim. - 94 x 43 x 36 cm

Base de licitação: € 40

**563 • Quatro cadeiras**

estrutura em madeira, assento em madeira folheada com pregaria e costas vazadas com entalhamentos, séc. XX, pequenas faltas e defeitos, vestígios de insetos xilófagos. Dim. - 92 x 40 x 36 cm

Base de licitação: € 40

**564 • Porta-revistas**

madeira, dois compartimentos, pés de garra, séc. XX. Dim. - 56 x 47 x 33 cm

Base de licitação: € 20

**565 • Espelho de grandes dimensões**

madeira patinada e dourado, séc. XX, pequenos defeitos. Dim. - 120 x 110 cm

Base de licitação: € 75

**566 • Par de cadeiras de deck**

estrutura e madeira com aplicações em metal, assento e costas em tecido de algodão, decoração inspirada no bambu, séc. XX, manchado, defeitos. Dim. - 90 x 54 x 44 cm

Base de licitação: € 50

**567 • Banco de escola**

pinho, séc. XX, sinais de uso. Dim. - 71 x 60 x 32 cm

Base de licitação: € 30

**568 • Máquina de costura com banco SINGER**

estrutura em ferro e madeira, com duas gavetas, banco em madeira com coxim em tecido, ambos marcados "SINGER", séc. XX, pequenas faltas e defeitos. Dim. - 74 x 78 x 42 cm

Base de licitação: € 20

**569 • Tabuleiro com base**

estrutura em madeira escurecida, tampo em chapa metálica com dourados e aplicações em madrepérola, séc. XX, faltas e defeitos. Dim. - 52 x 72 x 57 cm

Base de licitação: € 50

**570 • Secretária com alçado**

madeira, puxadores em metal amarelo, corpo superior com duas portas de vidrinhos com duas prateleiras no interior, corpo inferior com escrivaninha com gavetas e escaninhos, duas gavetas e dois gavetões, pernas abauladas, estilo D. Maria, séc. XXpequenos defeitos. Dim. - 198 x 81 x 42 cm

Base de licitação: € 40

**571 • Cômoda**

madeira, tampo em pedra mármore, com três gavetas e três gavetões, séc. XX, pequenas faltas e defeitos, vestígios de insectos xilófagos. Dim. - 102 x 134 x 62 cm

Base de licitação: € 30

**572 • Mesa de pé central**

madeira com tampo extensível (uma tábua), coluna central com quatro pés canelados terminando em pés zoomórficos em metal amarelo, estilo Inglês, séc. XX, pequenas faltas e defeitos. Dim. - 78 x 127 cm

Base de licitação: € 50

**573 • Mesa bufete de pequenas dimensões**

madeira em torcidos e tremidos, uma gaveta, puxadores em metal amarelo, séc. XX, tampo estalado. Dim. - 60 x 70 x 44 cm

Base de licitação: € 150

**574 • Carro de Fórmula 1 e garrafa**

carro em cristal ATLANTIS, série BRM P56 1962, marcado, garrafa em vidro bicolor, séc. XX, pequenos defeitos. Dim.- 26 cm (garrafa)

Base de licitação: € 10

**575 • Jarra**

vidro, com montagens em metal amarelo, Europa, pequenos defeitos. Dim.- 27 x 15 cm

Base de licitação: € 20

**576 • Jarra**

vidro, em tons de vermelho, séc. XX, faltas. Dim. - 29 x 27 x 10 cm.

Base de licitação: € 20

**577 • Jarra**

vidro, bordo ondulado, com cinco pés, séc. XX, pequenos defeitos. Dim. - 26 cm.

Base de licitação: € 20



578 • Onze flutes

vidro, séc. XX, pequenos defeitos. Dim. - 27 x 7 cm

Base de licitação: € 10



579 • Par de elefantes

esculturas orientais em bronze patinado, séc. XX, pequenos sinais de oxidação. Dim.- 20 x 22 cm

Base de licitação: € 40



580 • "Figura masculina"

escultura em pau-preto, África, séc. XX, pequenos defeitos. Dim. - 14 cm.

Base de licitação: € 30



581 • Ovo de avestruz

decoração vazada e gravada com elefante e girafa, séc. XX, pequenos defeitos. Dim. - 14 cm.

Base de licitação: € 20



582 • Par de pratos

porcelana da China, decoração policromada e dourada "Mandarim", século XX, pequenos defeitos. Dim.- 21 cm

Base de licitação: € 10



583 • Dois potes e jarra de pequenas dimensões

porcelana da China, decorações diversas, marcadas na base, séc. XX, pequenos defeitos. Dim.- 15 cm (o pote maior)

Base de licitação: € 30



584 • Jarra

porcelana da China, decoração policromada com flores e reservas com figuras, marcada na base, séc. XX, sinais de uso. Dim.- 29 cm

Base de licitação: € 60



585 • Queimador de ópio

porcelana com montagens em metal, decoração vegetalista a azul e branco, marcado na base, Vietname, séc. XIX/XX, craquelé e faltas. Dim. - 13,5 cm.

Base de licitação: € 20



586 - "Figuras chinesas"

três esculturas em terracota pintada e parcialmente vidrada, China, séc. XX, pequenos defeitos. Dim.- 10 cm (a maior)

Base de licitação: € 10



587 - Caixa

sândalo entalhado, decoração com macacos e motivos vegetalistas, Índia, séc. XX, pequenos defeitos e falta da chave. Dim.- 5 x 20 x 10 cm

Base de licitação: € 20



588 - Sombrinha

seda bordada com cabo e varetas em bambu, séc. XX, faltas e defeitos. Dim.- 92 cm (comprimento)

Base de licitação: € 10



589 - Seis caixas

charão, decorações diversas em diferentes tons, China, séc. XX, defeitos e desgastes. Dim. - 7,5 x 24 x 16 cm.

Base de licitação: € 30



590 - Dois tabuleiros

madeira lacada a negro, decorados com aves e ramagens, China, séc. XX, defeitos. Dim. - 2,5 x 43 x 27,5 cm.

Base de licitação: € 20



591 - Seis imortais e bebedouro de gaiola

porcelana da China, decoração policroma, bebedouro com suporte em madeira, séc. XX, desgastes. Dim. - 6 cm.

Base de licitação: € 10



592 - Cristo

estrutura em ferro, séc. XX. Dim. - 82 x 33 cm

Base de licitação: € 50



593 - "Figura Religiosa"

pedra, séc. XX, faltas e defeitos. Dim. - 36,5 cm.

Base de licitação: € 20



594 - "Santa Catarina Monte de Sinai"

moldagem em gesso pintado da peça de artilharia fundida por João Vicente em 1537, Museu Militar - 1963, pequenos defeitos. Dim. - 34,5 x 18,5 cm

Base de licitação: € 15



595 • Três capas

materiais diversos, séc. XX, faltas e defeitos. Dim. - 24,5 x 18 cm (maior)

Base de licitação: € 10



596 • Cafeteira e bilha

cobre e latão, séc. XX, amolgadelas e defeitos. Dim. - 35 cm.

Base de licitação: € 10



597 • Cafeteira de grandes dimensões

metal amarelo, séc. XX, pequenos defeitos. Dim.- 64 x 43 cm

Base de licitação: € 20



598 • Três ferros de engomar antigos

ferro e madeira, dois pintados, marcas OLIVA e STAR, faltas e desgastes. Dim. - 21 x 17,5 x 9,5 cm.

Base de licitação: € 20



599 • Almofariz e pilão

bronze, pequenos defeitos e sinais de oxidação. Dim.- 8 x 11 cm

Base de licitação: € 20



600 • Utensílios de lareira

metal amarelo, séc. XX, faltas. Dim. - 65,5 cm.

Base de licitação: € 20



601 • Três ferros de engomar

ferro e madeira, um marcado "Fundições Reunidas Porto", séc. XX, defeitos. Dim. - 19,5 x 20 x 10 cm.

Base de licitação: € 20



602 • Balança com dois pratos

ferro pintado e latão, capacidade para 2 kg, séc. XX, defeitos. Dim. - 20,5 x 31,5 x 9,5 cm.

Base de licitação: € 20



603 • Chaleira

cobre, séc. XX, defeitos. Dim. - 31 cm.

Base de licitação: € 30



604 • Três cachepots

folha metálica amarela, séc.XX, oxidações. Dim. - 24 x 31 x 24 cm

Base de licitação: € 10



605 • "Faisões"

duas esculturas em metal com olhos em pedra vermelha de fantasia, séc. XX.

Dim. -13 x 25,5 x 12 cm.

Base de licitação: € 10



606 • Caixa "Carruagem"

bronze, séc. XX, faltas e pequenos defeitos. Dim.-13 x 15 x 9 cm

Base de licitação: € 25



607 • Palmatória

bronze, séc. XX, defeitos. Dim. - 16,5 cm.

Base de licitação: € 40



608 • Carteira UTERQUE

tecido e pele, fecho e alças em metal amarelo, interior com dois bolsos, marcada, séc. XX, sinais de uso. Dim.- 15 x 22 cm

Base de licitação: € 10



609 • Três chapéus

veludo e outros materiais, com etiquetas das casas "Cassiano - Porto" e

"Mabelina Pereira - Porto", séc. XX, defeitos. Dim. - 17 cm. (diâmetro do maior)

Base de licitação: € 20



610 • Seis aplicações

crochet, séc. XX. Dim. - 47 x 47 cm (maior)

Base de licitação: € 5



611 • Dois lenços de pescoço

seda, um liso, o outro com padrão "xadrez" e "patos", em bom estado. Dim.-

146 x 12 cm (maior)

Base de licitação: € 5



612 ▪ Dois lenços de pescoço

seda, um com padrão "correntes", o outro com padrão "cornucópias" marcado BRITISH HOUSE, em ótimo estado. Dim.- 122 x 9 cm (maior)

Base de licitação: € 5



613 ▪ Dois lenços

seda, um com padrão florido, o outro com brasão da República Checa e inscrição "Ministry of Foreign Affairs of the Czech Republic", em ótimo estado. Dim.- 56 x 56 cm (maior)

Base de licitação: € 5



614 ▪ Dois lenços de pescoço

seda, um liso, o outro com padrão geométrico, em bom estado. Dim.- 114 cm (maior)

Base de licitação: € 5



615 ▪ Lenço LOEWE

100% seda, padrão "flores" e "cordões" com logotipo da marca, com etiqueta, em ótimo estado. Dim.- 86 x 86 cm

Base de licitação: € 30



616 ▪ Duas bolsas

tecido e missangas, séc. XX, faltas e defeitos. Dim. - 26 x 14 cm (maior)

Base de licitação: € 10



617 ▪ Chicote de gaúcho

madeira e couro cru, séc. XX, pequenos defeitos. Dim.- 72 cm

Base de licitação: € 30



618 ▪ Campainha

metal amarelo, séc. XX, defeitos. Dim. - 19 cm

Base de licitação: € 10



619 ▪ Lamparina "Sentinela"

porcelana policromada, séc. XX, faltas e defeitos. Dim. - 20,5 x 13 cm

Base de licitação: € 10



620 ▪ Bandeira Legião Portuguesa

tecido, com cruz da Legião Portuguesa ao centro a verde e branco, séc. XX, defeitos. Dim. - 68,5 x 70 cm.

Base de licitação: € 40



621 ▪ Cantil e coldre

metal, couro e outros materiais, séc. XX, defeitos. Dim. - 21,5 cm. (cantil)

Base de licitação: € 10



622 ▪ Pia

mármore, em forma de coluna e concha, encimada por águia em metal, séc. XX, faltas e defeitos. Dim.- 30 x 17 x 15 cm

Base de licitação: € 40



623 ▪ Porta retratos duplo

molduras em prata de 925 milésimos, costas em plástico, contraste do Porto (pós-1985), com caixa. Dim. - 16 x 24 cm

Base de licitação: € 10



624 ▪ Oito pulseiras

pedra dura, séc. XX. Dim.. - 8 cm (maior)

Base de licitação: € 20



625 ▪ Quatro pendentes "Escorpião"

resina com escorpião incluído, aro em metal comum em forma de flores e borboletas, séc. XX, pequenas faltas e defeitos. Dim.- 7 x 3,5 cm

Base de licitação: € 10



626 ▪ Par de talheres de salada

cabos em madeira com terminações em matéria córnea, aplicações em prata, Europa, séc. XIX/XX, sem marcas, ao abrigo do Decreto-Lei n.º 120/2017, art. 2, nº 2, alínea c., pequenas faltas e defeitos. Dim. - 27,5 cm

Base de licitação: € 20



627 ▪ Pulseira PANDORA

couro entrançado, fecho e conta "coração" em prata de 925 milésimos, contraste do Porto (pós-1985), pequenas faltas. Peso bruto: 9 g. ; Dim. - 36 cm

Base de licitação: € 10



628 ▪ Três pares de brincos e uma pulseira

brincos em metal prateado com fecho de mola, pulseira com pérolas e pedras de fantasia, sinais de uso, pequenas faltas na pulseira. Dim.- 15 cm (pulseira)

Base de licitação: € 10



629 ▪ Dois pares de brincos e uma pulseira

brincos em metal amarelo com fecho de mola, pulseira com contas e fecho em metal prateado e pedras de fantasia, sinais de uso, fecho da pulseira com falta de pedras. Dim.- 19 cm (pulseira)

Base de licitação: € 4



630 ▪ Três pares de brincos e um brinco

metal amarelo e pedras de fantasia, com fecho de mola, um par marcado, sinais de uso. Dim.- 5 cm (par maior)

Base de licitação: € 10



631 ▪ Colher de chá e concha de açúcar

prata de 833 milésimos, decorações gravadas e relevadas, séc. XIX, marcas de ensaiador de Santarém e do Porto, marcas de ourives diversas, pequenas faltas e defeitos. Peso: 45,6 g. ; Dim. - 12,5 cm (maior)

Base de licitação: € 10



632 ▪ Três pendentes

pedra dura e metal, séc. XX, pequenas faltas e defeitos. Dim.- 5 x 3 cm (maior)

Base de licitação: € 10



633 ▪ Seis saleiros

porcelana da Fábrica da Vista Alegre e NG, decoração policroma com diversos brasões, marcas Vista Alegre em uso de 1980 a 1997. Dim. - 3,5 x 10 x 8,5 cm.

Base de licitação: € 45



634 ▪ Prato

faiança inglesa, decoração a azul "Veneza", marca incisa na base, séc. XIX. Dim.- 23 cm.

Base de licitação: € 10



635 ▪ Serviço de café

porcelana da Fábrica da Vista Alegre, decoração policromada e dourada com flores, marca nº 29 em uso de 1922 a 1947, composto por bule, açucareiro, leiteira, seis chávenas e dez pires, sinais de uso, uma chávena partida e colada. Dim. - 20 x 24 cm. (bule)

Base de licitação: € 30



636 • Caixa

porcelana da Fábrica da Vista Alegre, decoração policroma e dourada com flores e "gregas", marca nº 32 em uso de 1947 a 1968. Dim. - 24 cm.

Base de licitação: € 20



637 • "Cena de Batalha"

placa relevada em massa, séc. XX, faltas e defeitos. Dim.- 50 x 60 cm (com moldura)

Base de licitação: € 20



638 • Floreira de parede "Pássaro"

porcelana vidrada, séc. XX, desgastes. Dim. - 18,5 cm.

Base de licitação: € 10



639 • Torteira, caixa, paliteiro e duas aneleiras

torteira em porcelana ARTIBUS, restantes peças em porcelana da Fábrica da Vista Alegre, decorações diversas florais e "Bartolomeu Dias", séc. XX, pequenos defeitos. Dim.- 39 x 15 cm (torteira)

Base de licitação: € 20



640 • Taça

porcelana da Fábrica da Vista Alegre, decoração floral a azul e branco, marca nº 36 em uso de 1980 a 1992, pequenos defeitos. Dim. - 7,5 x 20,5 x 20,5 cm.

Base de licitação: € 10



641 • Dois covilhetes

porcelana da Fábrica da Vista Alegre, decorações policromas com dourados, marcas nº 36 e 38, em uso entre 1980 e 1997, pequenos defeitos. Dim. - 3,5 x 20 x 19 cm.

Base de licitação: € 20



642 • Quatro jarros

faiança espanhola, decoração policroma, um em forma de camponesa, marcados, séc. XX, faltas. Dim. - 25,5 cm.

Base de licitação: € 30



643 • Andorinha e floreira de suspensão "Andorinha com ninho"

cerâmica pintada e vidrada, séc. XX, pequenos defeitos. Dim.- 8 x 11 x 7 cm

Base de licitação: € 10



644 • Travessa e prato

faiança da Fábrica de Sacavém, decoração a verde "Estátua", marcas em uso de 1870-1880 e 1910-1972 respectivamente, pequenos defeitos, craquelé. Dim.- 22 x 28 cm (travessa)

Base de licitação: € 20



645 • "Meninos"

esculturas em porcelana alemã policromada e vidrada, séc. XX, faltas e defeitos. Dim.- 12 cm (maior)

Base de licitação: € 10



646 • "Marinha" e "Paisagem"

dois óleos sobre tela, assinados e datados "Dias R. Mai. 92", emoldurados. Dim. - 20 x 15 cm.

Base de licitação: € 10



647 • "D. Leonor Aragoneza, Rainha de Portugal, mulher de D. Duarte"

gravura sobre papel, séc. XVIII, picos de acidez. Dim. - 16,5 x 10,5 cm

Base de licitação: € 10



648 • "D. Isabel, Infante, filha D'Elrei D. Manoel, Imperatriz D'Alemanha"

gravura sobre papel, séc. XVIII, picos de acidez. Dim. - 16,5 x 12 cm

Base de licitação: € 10



649 • "Paisagem"

impressão colorida sobre papel, séc. XX, pequenos defeitos. Dim. - 30 x 41 cm

Base de licitação: € 10



650 • "Natureza-morta"

óleo sobre tela, assinado, séc. XX. Dim. - 39 x 48 cm.

Base de licitação: € 50



651 • "Flores" - MARIA DE LOURDES BARRERA MELEIRO

pastel seco sobre papel, assinado, séc. XX, pequenos defeitos. Dim.- 50 x 31 cm

Base de licitação: € 30



652 ▪ "Casal"

serigrafia sobre papel, edição 215/275, assinada, emoldurada, manchas. Dim. - 47 x 64 cm.

Base de licitação: € 40



653 ▪ Menu do late Amélia

impressão sobre papel, emoldurada, séc. XX. Dim. - 18 x 12 cm.

Base de licitação: € 20



654 ▪ "Figura a cavalo" - BERNARDO MARQUES (1898-1962)

gravura a negro sobre papel, séc. XX, emoldurada. Dim. - 20 x 14,5 cm.

Base de licitação: € 50



655 ▪ "Artillerie Montée"

estampa colorida sobre papel, séc. XX, pequenos defeitos. Dim. - 24 x 29 cm

Base de licitação: € 20



656 ▪ "Animais"

quatro gravuras sobre papel, com ilustrações científicas, assinadas, sinais de humidade e picos de acidez. Dim.- 17 x 12 cm

Base de licitação: € 20



657 ▪ Duas palmatórias, dois cinzeiros, marcador de livros e porta-garrafas

metais diversos, decoração relevada floral, séc. XX, defeitos. Dim. - 16,5 x 31 x 11 cm.

Base de licitação: € 20



658 ▪ Factice "Aire de Loewe"

vidro, em parte fosco e acrílico, lançamento 1985. Dim. - 28 x 16 x 6,5 cm.

Base de licitação: € 120



659 ▪ Boneca GOTZ

plástico, tecido e outros materiais, olhos em vidro, articulada, marcada, numerada 255/300 e datada de 2008, com certificado de garantia. Dim. - 86 x 34 cm.

Base de licitação: € 120



660 ▪ Dois tachos

cobre martelado, séc. XX, defeitos e oxidação. Dim. - 11 x 29 cm. (maior)

Base de licitação: € 30



661 ▪ Factice "Lacoste Pour Homme"

vidro e acrílico, lançamento 2002. Dim. - 27,5 x 15 x 7 cm.

Base de licitação: € 80



662 ▪ Factice "Jaguar For Men"

vidro verde e madeira, lançamento 1988. Dim. - 24,5 x 12 x 7 cm.

Base de licitação: € 90



663 ▪ Factice "Roger & Gallet Pour L'Homme"

vidro e metal, lançamento 1995 (?). Dim. - 22 x 17 x 5 cm.

Base de licitação: € 110



664 ▪ Dez frascos de perfume

vidro e outros materiais, marcas diversas, vazios, séc. XX, pequenas faltas e defeitos. Dim. - 13 x 5 x 4 cm. (maior)

Base de licitação: € 30



665 ▪ Onze frascos de perfume

vidro e outros materiais, marcas diversas, vazios, séc. XX, pequenas faltas e defeitos. Dim. - 16,5 cm. (maior)

Base de licitação: € 30



666 ▪ Dois frascos de perfume

vidro moldado e metal, um com decoração floral gravada, séc. XX, faltas e falhas. Dim. - 10 cm.

Base de licitação: € 10



667 ▪ Seis leques

materiais e decorações diversas, séc. XX, pequenos defeitos. Dim. - 23 x 42 cm (o maior)

Base de licitação: € 10



668 • Quatro leques

varetas em osso, madeira e xarão, folhas em tecido pintado e penas, Oriente e Europa, séc. XIX/XX, faltas e defeitos. Dim.- 27 x 51 cm (o maior)

Base de licitação: € 80



669 • Oito leques

madeira, osso, tecido e outros materiais, séc. XX, faltas e defeitos. Dim. - 31 cm.

Base de licitação: € 40



670 • Candeeiro tecto

ferro e metal amarelo, três lumes, decoração vazada inspiração vegetalista, séc.XX, pequenas faltas e defeitos, circuito elétrico a necessitar de revisão.

Dim.- 95 x 60 cm

Base de licitação: € 30



671 • Par de apliques "Putti"

madeira entalhada e dourada, eletrificados, séc. XX, pequenas faltas e defeitos.

Dim.- 36 x 16 cm

Base de licitação: € 30



672 • Candeeiro

madeira pintada e cordas, séc.XX, falhas na policromia, Dim.- 95 x 64 cm

Base de licitação: € 20



673 • Candeeiro de pé alto

estrutura em metal amarelo, com abat-jour, séc. XX, sinais de oxidação, defeitos. Dim. - 183 x 60 cm

Base de licitação: € 50



674 • Par de apliques

metal pintado, assinados, eletrificados, séc. XX, desgastes. Dim. - 39 cm.

Base de licitação: € 40



675 • Lanterna de tecto

folha metálica e vidro, electrificada, séc. XX, pequenas faltas e defeitos. Dim. - 30 x 20 x 20 cm

Base de licitação: € 10



676 • Lanterna

metal amarelo, séc. XX, dois vidros em falta, defeitos. Dim. - 41 x 31 cm

Base de licitação: € 30



677 • "Maternidade"

escultura em bronze, trabalho Yoruba, Nigéria, oxidação. Dim. - 17 cm.

Base de licitação: € 120



678 • Espelho

madeira torneada com canelado, séc.XX, faltas e defeitos. Dim. - 87 x 67 cm

Base de licitação: € 10



679 • Cômoda

estrutura em madeira com puxadores e fechaduras em metal, com três gavetas e três gavetões, com chave, anos 60, pequenos defeitos. Dim. - 80 x 103 x 49 cm

Base de licitação: € 50



680 • Secretária

madeira, com três gavetas, séc. XX (anos 60), faltas e defeitos. Dim. - 75 x 93 x 44 cm

Base de licitação: € 50



681 • Mesa baixa com duas gavetas

madeira com puxadores em metal amarelo, duas gavetas, séc. XX, pequenos defeitos. Dim. - 55 x 72 x 43 cm

Base de licitação: € 40



682 • Espelho "rosas"

metal pintado, séc. XX, pequenas faltas e defeitos. Dim. - 56 x 37 cm

Base de licitação: € 10



683 • Espelho de parede

moldura em madeira entalhada e pintada com dourados, decoração "flores", séc. XX, pequenos defeitos. Dim. - 95 x 48 cm.

Base de licitação: € 25



684 • Moldura

madeira dourada com entalhamentos, com vidro, séc. XX, pequenos defeitos. Dim. - 64 x 44 cm

Base de licitação: € 30



685 • Espelho

moldura em madeira, séc. XX, pequenos defeitos. Dim. - 73 x 70 cm

Base de licitação: € 20



686 • Móvel de encostar

madeira pintada e dourada com puxadores em metal amarelo, com duas gavetas e uma porta com prateleira no interior, séc. XX, defeitos, desgastes na policromia. Dim. - 87 x 78 x 30 cm

Base de licitação: € 30



687 • Espelho

moldura em madeira, séc. XX, pequenos defeitos. Dim. - 79 x 98 cm

Base de licitação: € 20



688 • Base de floreira

madeira torneada, séc. XX, faltas e defeitos. Dim. - 80 x 27 cm.

Base de licitação: € 10



689 • Mesa de apoio

madeira pintada, tampo em forma de rim, com entalhamentos e pernas caneladas, ao estilo Luís XVI, séc. XX, pequenos defeitos e falhas na policromia. Dim. - 83 x 59 x 34 cm

Base de licitação: € 20



690 • Par de mesas de cabeceira

madeira com puxadores em metal amarelo, uma gaveta cada, pernas torneadas, séc. XX, defeitos. Dim. - 82 x 50 x 36 cm

Base de licitação: € 40



691 • Arca

madeira, ferragens, estilo rústico, com chave, faltas e defeitos. Dim. - 93 x 167 x 72 cm

Base de licitação: € 150



692 • Sofá de orelhas

estrutura em madeira forrada a tecido adamascado, com franjas, séc. XX, pequenas faltas e defeitos. Dim. - 102 x 76 x 83 cm

Base de licitação: € 30



693 • Espelho

moldura em madeira com apontamentos em dourado ,séc. XX , pequenos defeitos . Dim.- 132 x 51 cm

Base de licitação: € 30



694 • Frasco e jarra

vidro e vidro opalino rosa pintados, decoração com flores e grinaldas, séc. XIX/XX, sinais de uso. Dim.- 17 cm (a jarra)

Base de licitação: € 20



695 • Par de compoteiras

vidro, decoração relevada com hexágonos, séc. XX, pequenos defeitos. Dim.- 19 x 14,5 cm

Base de licitação: € 10



696 • Caixa e taça

cristal bicolor e cristal rosa, séc. XX, pequenos defeitos. Dim.- 13 x 15 cm

Base de licitação: € 30



697 • Cinco copos "Colégio Militar"

vidro pintado, decoração policroma com barretina do Colégio Militar, séc. XX, pequenos defeitos. Dim.- 13 cm

Base de licitação: € 15



698 • Jarra

vidro bicolor, séc. XX, pequenos defeitos. Dim.- 21 x 13,5 cm

Base de licitação: € 20



699 • Globo

vidro moldado policromado, séc. XX, pequenos defeitos. Dim. - 27 cm. (diâmetro)

Base de licitação: € 25



700 ▪ Dois globos

vidro fosco com decoração floral, séc. XX, pequenos defeitos. Dim. - 16 cm.

Base de licitação: € 10



701 ▪ "Camelo"

escultura em porcelana Sancai à maneira Ming, marca incisa na base, séc. XX, pequenos defeitos. Dim. - 20,5 cm.

Base de licitação: € 20



702 ▪ Pote com tampa

cerâmica da China ao estilo japonês "Satsuma", decoração polícroma a dourada com figuras e flores, marcado, base e tampa com orifício, séc. XX, pequenas faltas e defeitos. Dim.- 23 cm

Base de licitação: € 20



703 ▪ Pote hexagonal com tampa

porcelana da China, decoração a azul com reservas com figuras e flores, séc. XX, pequena falta na base. Dim.-21 cm

Base de licitação: € 10



704 ▪ Três chávenas de chá e um pires

porcelana Companhia das Índias, decoração a ouro "Parras", séc. XVIII, pequenas faltas e defeitos, cabelo. Dim. - 7,5 x 14 cm

Base de licitação: € 60



705 ▪ Duas caixas, conjunto de pedras duras e contas em vidro

caixas em madeira lacada, séc. XX, faltas e defeitos. Dim.- 3,5 x 12,5 x 6 cm

Base de licitação: € 15



706 ▪ "Camelo"

escultura em porcelana Sancai à maneira Ming, marca incisa na base, séc. XX. Dim. - 21,5 cm.

Base de licitação: € 20



707 ▪ Sombrinha

tecido pintado com motivos florais, varetas e cabo em bambu, séc. XX, China, faltas e defeitos. Dim.- 78 cm (diâmetro)

Base de licitação: € 10



708 • Jarra

porcelana da China, decoração a azul com figuras e cena mitológica, marcada na base, séc. XX, sinais de uso. Dim.- 23 cm

Base de licitação: € 40



709 • Dois lenços de pescoço

seda, um com padrão "cornucópias", o outro com padrão "geométrico", em ótimo estado. Dim.- 142 cm

Base de licitação: € 5



710 • Toalha de chá e seis guardanapos

algodão verde menta, bordada a branco, decoração "flores", séc. XX, sinais de uso. Dim. - 60 x 60 cm

Base de licitação: € 10



711 • Dois lenços

seda, padrão "cornucópias", em ótimo estado. Dim., 46 x 46 cm.

Base de licitação: € 5



712 • Três lenços Manuel Abreu

seda, decoração policromada, sinais de uso. Dim. - 89 x 89 cm

Base de licitação: € 15



713 • Três lenços Manuel Abreu

seda, decoração policromada, sinais de uso. Dim. - 90 x 90 cm

Base de licitação: € 20



714 • Dois lenços Manuel Abreu

seda, decoração policromada, sinais de uso. Dim. - 75 x 75 cm

Base de licitação: € 10



715 • Três lenços Manuel Abreu

seda, decoração policromada, sinais de uso. Dim. - 90 x 90 cm

Base de licitação: € 20

**716 • Prato**

faiança da Real Fábrica de Sacavém, decoração polícroma e dourada com cena galante, marca com coroa incisa na base em uso de 1894 a 1909, pequenas faltas e defeitos. Dim.- 24 cm

Base de licitação: € 10

**717 • Jarro "MAJÓLICA GUALDO TADINO"**

faiança italiana policromada "lustrina", decoração com motivos florais e reserva com efígie, marcado na base, séc. XX, pequenos defeitos. Dim.- 15 x 23 cm

Base de licitação: € 20

**718 • Dois pratos**

porcelana de Viena, decoração polícroma e dourada, com cenas clássicas e motivos vegetalistas, marcados, séc. XX, desgastes. Dim. - 26 cm.

Base de licitação: € 50

**719 • Travessa oitavada**

faiança da Real Fábrica de Sacavém, decoração monocromada "Estátua", séc. XIX/XX, pequenos defeitos. Dim. - 26 x 33 cm

Base de licitação: € 20

**720 • Garrafa com tampa**

porcelana da Fábrica da Vista Alegre, decoração "Magnólia", marca nº 38 em uso de 1992 a 1997, pequenos defeitos. Dim. - 31 cm.

Base de licitação: € 40

**721 • Três chávenas "Yixing"**

terracota em parte vidrada com elementos estilizados e medalhões, marcadas na base, séc. XX, desgastes. Dim. - 4,5 cm.

Base de licitação: € 30

**722 • Parte de serviço**

porcelana, marcados Thomas Rosenthal Germany, séc. XX, composto por nove chávenas de café e cinco pires e três chávenas de chá. Dim. - 5 x 8 cm (a chávena de chá)

Base de licitação: € 20

**723 • Jarra de altar**

porcelana da Fábrica da Vista Alegre, decoração polícroma e dourada, relevada, com flores e elementos vegetalistas, marca nº 32 (1947-1968), pequenos defeitos. Dim.- 23 x 21 cm

Base de licitação: € 40



724 • Três bonecas

biscuit pintado, uma marcada, séc. XX, pequenas faltas e defeitos. Dim. - 6 x 9 cm (maior)

Base de licitação: € 20



725 • "Marinha"

gravura colorida sobre papel, assinada, séc. XX. Dim - 27 x 39 cm

Base de licitação: € 15



726 • "Paisagem com barcos"

óleo sobre platex, séc. XX, pequenas faltas e defeitos. Dim. - 28 x 38 cm

Base de licitação: € 50



727 • "A Senhora D. Maria, filha D'Elrei D. João IV"

gravura sobre papel, séc. XVIII, picos de acidez. Dim. - 15 x 11 cm

Base de licitação: € 10



728 • "D. Brites, Castelhana Rainha de Portugal Mulher de D. Afonso III"

gravura sobre papel, séc. XVIII, picos de acidez. Dim. - 16,5 x 10,5 cm

Base de licitação: € 10



729 • "Aves"

duas aguarelas sobre papel, assinadas, séc. XX, pequenos defeitos nas molduras. Dim.- 18 x 12 cm

Base de licitação: € 30



730 • "Jarra com flores" - G. Pereira (séc. XX)

óleo sobre tela, assinado, emoldurado, pequenas faltas na policromia. Dim. - 38,5 x 19,5 cm.

Base de licitação: € 30



731 • "Paisagem Algarvia"

óleo sobre tela, assinado, emoldurado, séc. XX. Dim. - 38,5 x 53 cm.

Base de licitação: € 100



732 • Três caixas publicitárias

folha litografada policromada, séc. XX, defeitos. Dim. - 27,5 x 21 x 15,5 cm.

Base de licitação: € 20



733 • Rádio Philips

baquelite, tecido e plástico, electrificado, séc. XX, mecanismo não testado. Dim. - 19 x 28 x 14 cm.

Base de licitação: € 20



734 • Dez caixas de lápis

madeira e carvão, caixas originais em cartão, cada caixa com seis lápis, marca suíça CARAND'ACHE, sinais de humidade e defeitos. Dim. - 1x 18 x 5 cm. (caixa)

Base de licitação: € 10



735 • Tabuleiro

folha metálica pintada a preto com arranjos florais policromos, séc. XX, desgastes na policromia. Dim. - 60,5 x 44,5 cm.

Base de licitação: € 10



736 • Caneta de aparo, três corta-papéis e porta-lápis

madeira, osso e metal amarelo, caneta marcada "Blanzy Poure & Cie", séc. XX, faltas e defeitos. Dim.- 34 cm (caneta de aparo)

Base de licitação: € 20



737 • Nove porta-chaves

materiais diversos, com motivos alusivos à caça e cavalos, séc. XX, pequenas faltas e defeitos. Dim.- 4,5 x 3,5 cm (em média)

Base de licitação: € 10



738 • Seis máquinas brinquedo

metal pintado e outros materiais, séc. XX, faltas e defeitos. Dim. - 10,5 x 26,5 x 12 cm (maior)

Base de licitação: € 20



739 • Pato

plástico, séc. XX, marcado KAYSAM MADE IN U.S.A., pequenos defeitos. Dim. - 11 x 15 cm

Base de licitação: € 5



740 • Dois moinhos de café

madeira e metal, um da marca PEUGEOT FRÈRES, séc. XX, defeitos e oxidação. Dim. - 22 x 11,5 x 14 cm.

Base de licitação: € 30

**741 • Baú**

madeira com ferragens em ferro, séc. XX, faltas e defeitos. Dim. - 16 x 52 x 16 cm

Base de licitação: € 20

**742 • Cachepot, prato e dois bules**

cobre e metal amarelo, séc. XX, pequenos defeitos. Dim. 30 x 31 cm (maior)

Base de licitação: € 50

**743 • Duas formas para sapatos**

alumínio, marca "De Luxe Vic-Tree", tamanho 2, Inglaterra, séc. XX (anos 40/50), vestígios de ferrugem. Dim. - 30,5 cm.

Base de licitação: € 25

**744 • "Cartas para os amiguinhos"**

duas caixas com papel de carta e envelopes, séc. XX, faltas e defeitos. Dim.- 12 x 16,5 cm

Base de licitação: € 10

**745 • Candeeiro de mesa**

metal, base ondulada, com sombra em veludo, papel e metal, eletrificado, séc. XX. Defeitos. Dim. - 32 cm.

Base de licitação: € 10

**746 • Candeeiro**

base em madeira , com três abajures em papel ,eletrificado, séc. XX/XXI , pequenos defeitos um abjure rasgado . Dim. - 29 x 88 x 23 cm

Base de licitação: € 30

**747 • Candeeiro de tecto**

madeira escurecida com aplicações em metal amarelo, seis lumes, coluna de "torcidos", entalhamentos de inspiração vegetalista, séc. XX ,pequenos defeitos .Dim.- 97 x 83 cm

Base de licitação: € 50

**748 • Applique**

estrutura em ferro, com dois abat-jours, assinado, séc. XX, sinais de oxidação. Dim.- 75 x 43 x 27 cm

Base de licitação: € 50

**749 • Três lanternas**

chapa metálica pintada e vidro, eletrificados, séc. XX, faltas, desgaste na policromia. Dim. - 31 x 21 x 12 cm

Base de licitação: € 40



750 • Duas lanternas

folha metálica ,uma com vidro ,eletrificadas, séc. XX, pequenos defeitos. Dim. - 40 x 14 cm

Base de licitação: € 40



751 • Candeeiro

estrutura em ferro pintado, três lumes, decoração de inspiração marítima, séc. XX, desgastes na policromia. Dim..- 95 x 50 cm

Base de licitação: € 30



752 • Mesa de abas

estrutura em madeira, tampo em couro verde, com duas gavetas, travejamentos torneados e pernas caneladas, pés de garra em metal amarelo com rodízios, séc. XX, faltas e defeitos. Dim. - 74 x 94 x 50 cm

Base de licitação: € 100



753 • Móvel de apoio

madeira entalhada com motivos vegetalistas, tampo com vidro, duas portas com fechaduras em metal amarelo, estilo renascentista, vestígios de insetos xilófagos. Dim. - 55 x 78 x 54 cm

Base de licitação: € 50



754 • Par de cadeiras

estrutura em madeira, costas vazadas, tabela recortada com decoração embutida "Flor e Folhagens", assento em palhinha, séc. XX, pequenas faltas e defeitos. Dim. - 86 x 45 x 40 cm

Base de licitação: € 20



755 • Louceiro rústico

madeira entalhada com ferragens em metal, corpo superior com nicho, duas portas com prateleira, corpo inferior com duas portas e três gavetas, eletrificado, séc. XX, faltas e defeitos. Dim. - 177 x 142 x 38 cm.

Base de licitação: € 100



756 • Três mesas mãe de pequenas dimensões

madeira, decoração vazada, China, faltas e defeitos. Dim. - 32 x 21 x 21 cm.

Base de licitação: € 100



757 • Toucador

estrutura em madeira, com espelho tríptico, uma gaveta e quatro prateleiras, séc. XX, sinais de oxidação e defeitos. Dim. - 144 x 128 x 44 cm

Base de licitação: € 50

**758 • Três cadeiras**

estrutura em madeira, costas vazadas, duas com tampo forrado a veludo e uma com tampo em palhinha em mau estado, séc. XX, faltas e defeitos. Dim. - 85 x 54 x 46 (maior)

Base de licitação: € 30

**759 • Cinco cadeiras**

madeira com entalhamentos, assento e costas em madeira folheada com pregaria, estilo Henrique II, pequenas fatas e defeitos. Dim. - 107 x 42 x 37 cm

Base de licitação: € 50

**760 • Mesa de centro**

madeira, latão e madeira folheada, trabalho de marchetaria de inspiração vegetalista, tampo em acrílico, séc. XX, pequenos defeitos. Dim. - 46 x 50 x 39 cm

Base de licitação: € 40

**761 • Quatro cadeiras**

estrutura em ferro pintado, costas vazadas e assento em madeira, séc. XX, pequenas faltas e defeitos. Dim. - 70 x 50 x 40 cm

Base de licitação: € 40

**762 • Sofá de dois lugares**

estofado, séc. XX, sinais de uso. Dim. - 83 x 101 x 92 cm

Base de licitação: € 35

**763 • Quatro cadeiras**

estrutura em madeira, costas vazadas e assentos em palhinha, séc. XX, faltas e defeitos. Dim. - 83 x 44 x 43 cm.

Base de licitação: € 40

**764 • Cadeirão de braços**

estrutura em madeira, costas em palhinha e assento forrado a veludo, com coxim, séc. XX, defeitos. Dim. - 91 x 56 x 65 cm

Base de licitação: € 20

**765 • Mesa de centro**

romântica, madeira com entalhado, tampo recortado, pernas e pés canelados, pequenos defeitos. Dim. - 76 x 120 x 52 cm.

Base de licitação: € 60

**766 • Doze peças**

crystal, vidro e casquinha, composto por par de castiçais, seis repousa talheres, par de bases para garrafa, aneileira e cachepot, par de castiçais marcados ATLANTIS, séc. XX, desgastes e falhas. Dim. - 11 x 23 x 12,5 cm.

Base de licitação: € 30



767 • Galheteiro

vidro, metal e majólica, séc. XX, faltas e defeitos, oxidação. Dim. - 33 x 17 cm

Base de licitação: € 10



768 • Jarra

vidro opalino pintado , decoração policromada e dourada com flores, bordo recortado, numerada na base, séc. XX, pequenos defeitos e desgaste na policromia. Dim.- 30 x 10 cm

Base de licitação: € 20



769 • Par de solitários e taça

vidro pintado, um dos solitários com restauro.

Base de licitação: € 15



770 • Par de jarras

vidro pintado, decoração "pássaros", séc. XX, pequenas faltas e defeitos. Dim. - 28 cm

Base de licitação: € 40



771 • Quatro caixas

três em charão e uma em madeira, ferragens em metal, Oriente, séc. XX, faltas e defeitos. Dim.- 12 x 18 x 13 cm (a de madeira)

Base de licitação: € 20



772 • Garrafa com tampa

porcelana do Japão, corpo gomado com decoração floral policroma sobre fundo azul e reservas com cenas do quotidiano, marcada na base, séc. XIX, gargalo partido e colado, restauro e defeitos. Dim. - 28,5 cm.

Base de licitação: € 20



773 • "Guanine"

duas esculturas em porcelana branca vidrada, China, séc. XX, uma marcada na base, falta de mãos amovíveis, pequenos defeitos. Dim. - 16 cm

Base de licitação: € 25



774 • Três potes

porcelana da China, decoração a azul e branco, séc. XIX/XX, sem as tampas. Dim. - 10 cm.

Base de licitação: € 80



775 • Caixa

porcelana da Fábrica da Vista Alegre, decoração policroma "Samurai", marca nº 38 em uso de 1992 a 1997, pequenos defeitos. Dim. - 13 x 15 x 12 cm.

Base de licitação: € 40



776 • Jarra

metal cloisonné, decoração floral policromada sobre fundo preto, China, séc. XX, pequenos defeitos. Dim. - 23,5 cm.

Base de licitação: € 30



777 • Prato

porcelana oriental, decoração a azul e cobre com árvore e pássaros, sinais de uso. Dim.- 26 cm

Base de licitação: € 50



778 • Jarra

faiança holandesa, corpo sextavado com decoração a azul e branco em parte relevada, com paisagem, marcada na base, séc. XIX/XX, falhas no vidrado. Dim. - 22 cm.

Base de licitação: € 60



779 • Jarro

faiança europeia, decoração policroma vidrada e relevada simulando madeira com figuras, parras e uvas, séc. XX, pequenos defeitos. Dim.- 23 x 20 cm

Base de licitação: € 20



780 • "Shou Lao"

duas esculturas em porcelana da China parcialmente vidrada, marcadas, séc. XX, faltas e pequenos defeitos. Dim.- 21 cm (maior)

Base de licitação: € 60



781 • Par de potes com tampa

porcelana da China, decoração policromada com flores e reservas com figuras, marcados, com bases em madeira, pequenos defeitos. Dim.- 25 cm

Base de licitação: € 120



782 • Potiche com tampa

porcelana da Fábrica da Vista Alegre, decoração policroma "flores" com dourados, marca nº 36 em uso de 1980 a 1992. Dim. - 14 cm.

Base de licitação: € 30



783 • "Cristo crucificado"

cruz em madeira entalhada, Cristo e aplicações em metal dourado, séc. XX, faltas e defeitos. Dim. - 70 cm.

Base de licitação: € 20



784 • "Via Sacra"

duas placas em cerâmica pintada e relevada com os episódios V e VIII da via sacra, séc. XX, faltas e defeitos. Dim. - 41,5 x 37 cm.

Base de licitação: € 30



785 • Três livros de orações

dois com encadernações em veludo com aplicações em metal amarelo, séc. XIX/XX, faltas e defeitos. Dim.- 14 x 9 cm (o maior)

Base de licitação: € 20



786 • Oratório de viagem

couro e papel estampado, séc. XX, defeitos. Dim. - 33 x 24 cm

Base de licitação: € 10



787 • Colcha

seda adamascada, séc.XX, pequenas faltas e defeitos. Dim. - 220 x 153 cm

Base de licitação: € 50



788 • Dois lenços masculinos

seda, decoração policromada, com franjas. Dim. - 130 x 30 cm

Base de licitação: € 5



789 • Dois retalhos

pele de cabra com apegamentos, séc. XX (anos 60), pequenos defeitos. Dim. - 100 x 64 cm (maior)

Base de licitação: € 30



790 • Toalha e naperon

renda, séc. XX, sinais de uso e faltas. Dim. - 150 x 160 (toalha)

Base de licitação: € 10



791 • 12 napperons, 6 guardanapos de chá, 2 panos de pão e 2 bolsas

linho bordado "Flores", séc.XX, sinais de uso. Dim. - 49 x 33 cm (pano de pão)

Base de licitação: € 10



792 • Quatro individuais

linho com aplicações em renda, sinais de uso. Dim. - 28 x 40 cm

Base de licitação: € 5



793 • Cinco caminhos

linho com bordados, aplicações em renda, sinais de uso. Dim. - 150 x 38 cm

Base de licitação: € 5



794 • Dois caminhos, quatro individuais, uma bolsa e nove naperons

linho e algodão, com bordados, sinais de uso, faltas e defeitos. Dim. - 116 x 40 cm (caminho)

Base de licitação: € 5



795 • Três cestos

em palha, séc. XX, pequenas faltas e defeitos, Dim.- 26 x 52 cm

Base de licitação: € 20



796 • Duas chávenas com pires

prata de 833 milésimos, decoração gravada com inscrição, contraste do Porto (1887-1937), pequenas faltas e defeitos. Peso: 276 g. ; Dim. - 6,5 cm

Base de licitação: € 80



797 • Caixa de cigarros "Art Deco"

madeira, baquelite, metal e prata de 833 milésimos, contraste do Porto (1887-1937), faltas e defeitos. Dim. - 10 x 18,5 x 10 cm

Base de licitação: € 20



798 • Duas facas abre cartas

prata de 833 milésimos, decoração "Armas de Portugal" e "Nau", contrastes de Lisboa e Porto (1887-1937), pequenas faltas e defeitos. Peso: 23 g. ; Dim. - 23 cm (maior)

Base de licitação: € 20



799 • Estojo de unhas em prata

alemã de 800 milésimos, com caixa da ourivesaria Montandon - Santos, Brasil, séc. XX, marcados, com falta da tesoura,. Juntam-se dois pentes com aplicações em prata de 833 milésimos. Dim. 16x12,5 cm (o estojo).

Base de licitação: € 20



800 • Pinça, tenaz e dois covilhetes

metal prateado, séc. XX, faltas e defeitos. Dim. - 31,5 cm

Base de licitação: € 10



801 ▪ Quatro garfos e quatro facas

ferro, com cabos em madeira, marcados, séc. XX, faltas e defeitos. Dim.- 24 cm (facas)

Base de licitação: € 20



802 ▪ Serviço de chá e café

casquinha, decorado com friso com conchas e volutas, composto por bule, cafeteira, açucareiro e leiteira, marcado, séc. XX, faltas e defeitos. Dim.- 23 x 22 cm (cafeteira)

Base de licitação: € 40



803 ▪ Três travessas e prato coberto

casquinha, séc. XX, falta e defeitos. Dim. - 37 x 25,5 cm.

Base de licitação: € 30



804 ▪ Parte de faqueiro

metal com cabos em matéria córnea, conjunto composto por 11 garfos de carne, 6 garfos de sobremesa, 5 facas de sobremesa, séc. XIX/XX, faltas e defeitos. Dim. - 24 (maior)

Base de licitação: € 60



805 ▪ "Vila Nova de Gaia"

painel de seis azulejos, séc. XIX/XX, pequenos defeitos. Dim. - 28 x 42 cm

Base de licitação: € 20



806 ▪ Dois paliteiros

porcelana, um decorado a dourado em forma de parra estilizada, outro decorado a verde e dourado com marca da Fábrica da Vista alegre nº 31 (1924-1947), defeitos, desgaste no dourado e restauro. Dim.- 11,5 x 10 x 6 cm

Base de licitação: € 40



807 ▪ Quatro pratos

loija de Maastricht com cenas militares, paisagem e cena campestre, marcados, séc. XX, desgastes na policromia. Dim. - 17,5 cm.

Base de licitação: € 20



808 ▪ Chávena "Companhia Colonial de Navegação"

porcelana da Fábrica da Vista Alegre, decoração a verde e dourado com logotipo da C.C.N, marca nº 32 (1947-1968), sinais de uso. Dim.- 6 x 8,5 cm

Base de licitação: € 20



809 ▪ Dois pratos, jarro, terrina e bacia

quatro marcadas Fábrica de Sacavém, decorações monocromas e policromas diversas, séc. XX, faltas e defeitos. Dim.- 9 x 32 cm

Base de licitação: € 30



810 • Três pires e duas chávenas de criança

porcelana da Fábrica da Vista Alegre, Coimbra e Candal, decoração policroma, marcados, séc. XX, desgastes. Dim. - 14,5 cm. (pires maior)

Base de licitação: € 10



811 • Cinco pratos

porcelana da Fábrica da Vista Alegre, decorações policromas diversas de edições comemorativas e especiais, marcas diversas, sendo a mais antiga a nº 32 (1947-1968), pequenas faltas e defeitos. Dim.- 24 cm (diâmetro do maior)

Base de licitação: € 40



812 • Duas aneleiras, caixa e chávena

porcelana e biscuit da Fábrica da Vista Alegre, decorações comemorativas diversas, algumas de edições limitadas, marcadas, séc. XX, pequenas faltas e defeitos. Dim.- 3,5 x 8,5 cm (caixa)

Base de licitação: € 40



813 • Dois covilhetes e jarra

faiança portuguesa, covilhetes policromados com motivos florais, jarra policromada com brasão da cidade de Lisboa, marcados, séc. XX, pequenas faltas e defeitos, jarra com esbeijadela. Dim.- 5 x 18,5 x 18,5 cm (covilhete maior)

Base de licitação: € 10



814 • Ânforas

faiança de Alcobaça e da Fábrica Soares dos Reis (Vila Nova de Gaia), decoração floral policroma, marcadas, séc. XX, faltas e defeitos. Dim. - 16,5 cm.

Base de licitação: € 10



815 • Chávena e três canecas de criança

faiança da Fábrica de Massarelos, decoração polícroma com filamento dourado, marcadas, séc. XX, pequenas faltas e defeitos, cabelo e esbeijadelas. Dim.- 7 x 8 cm (caneca maior)

Base de licitação: € 20



816 • Travessa e dois pratos

faiança de MASSARELOS, decorações diversas, um alusivo ao Porto, marcados, séc. XIX/XX, defeitos. Dim. - 29 x 20 cm. (travessa)

Base de licitação: € 20



817 • "Paisagem"

óleo sobre tela, séc. XX, pequenas faltas e defeitos. Dim. - 49 x 99 cm.

Base de licitação: € 10



818 • "Diogo de Paiva de Andrada Theologo D' ElRei D. Sebastião no Concilio de Trento"

gravura sobre papel, séc. XVIII, picos de acidez. Dim. - 20 x 14 cm

Base de licitação: € 10



819 • "Estância de Inverno" - Jo Beth (séc. XX)

aguarela sobre papel, emoldurada, séc. XX. Dim. - 30 x 40 cm.

Base de licitação: € 30



820 • "Paisagem"

aguarela sobre papel, emoldurada, assinada M. LINDEBERG, manchas de humidade. Dim. - 23 x 29,5 cm.

Base de licitação: € 30



821 • "Artillerie Montée"

estampa colorida sobre papel, séc. XX, pequenos defeitos. Dim. - 24 x 29 cm

Base de licitação: € 20



822 • "Artillerie a Pied"

estampa colorida sobre papel, séc. XX, pequenos defeitos. Dim. - 24 x 30 cm

Base de licitação: € 20



823 • "Paisagem"

óleo sobre tela, assinado, séc. XX. Dim.- 53 x 61 cm

Base de licitação: € 40



824 • "D. António Pinheiro, Bispo de Miranda, e Leiria"

gravura sobre papel, séc. XVIII, picos de acidez. Dim. - 16,5 x 10,5 cm

Base de licitação: € 10



825 • Telégrafo alemão

madeira, metal e outros materiais, marca na tampa, datado "30 Juni 1936". Dim. - 10 x 13 x 12 cm.

Base de licitação: € 20



826 • Relógio de capela

madeira com porta em vidro, mostrador em metal com numeração romana, mecanismo não testado, séc. XX, faltas e defeitos. Dim. - 44 x 25 x 14 cm

Base de licitação: € 30



827 • Estojo de desenho

madeira, forrado a tecido com utensílios em metal, marca ECO BRA, séc. XX, defeitos. Dim. - 1,5 x 27 x 10,5 cm.

Base de licitação: € 30



828 • Onze ovos

pedra e vidro, séc. XX, pequenos defeitos. Dim. - 7 cm (maior)

Base de licitação: € 25



829 • Bússola e relógio de sol

em caixa de madeira pirogravada, marcada, séc. XX, pequenas faltas e defeitos. Dim.- 2 x 6,5 x 4,5 cm

Base de licitação: € 20



830 • Estojo de desenho

madeira e tecido com utensílios em metal, marca REEVES & SONS LTD, séc. XX, defeitos. Dim. - 2,5 x 18 x 12 cm.

Base de licitação: € 30



831 • Dez caixas de lápis

madeira e carvão, caixas originais em cartão, cada caixa com seis lápis, marca suíça CARAND'ACHE, sinais de humidade e defeitos. Dim. - 1x 18 x 5 cm. (caixa)

Base de licitação: € 10



832 • Duas placas publicitárias Coca-Cola

chapa litografada, séc. XX, pequenos defeitos. Dim. - 21,5 x 45 cm.

Base de licitação: € 20



833 • Catorze cachos de uvas

metal e pedra dura de diversas cores, séc. XX, faltas e defeitos. Dim. - 16,5 x 16,5 cm.

Base de licitação: € 50



834 • Par de candeeiros

base em metal amarelo, com quatro pés zoomórficos, com abajures, séc. XX, pequenos defeitos. Dim. - 68 x 35 cm

Base de licitação: € 120



835 • Par de candeeiros

metal amarelo relevado, com abat-jour, séc. XX, pequenos defeitos. Dim. - 58 x 30 x 30 cm

Base de licitação: € 80



836 • XL Aniversário da entrada para o Governo do Prof. Doutor Oliveira Salazar

medalha comemorativa em bronze, homenagem do Ministério das Finanças, com efígie relevada assinada J. Farinha. Dim.- 8 cm (diâmetro)

Base de licitação: € 10



837 • Par de candeeiros

metal amarelo, com abat-jours com renda, séc. XX, pequenos defeitos. Dim. - 42 x 19 cm

Base de licitação: € 15



838 • Mesa de casa de jantar OLAIO

estrutura em madeira, tampo extensível (com uma tábua), séc. XX, defeitos. Dim. - 75 x 114 cm

Base de licitação: € 100



839 • Banco

madeira pintada, com decoração oriental, séc. XX, defeitos. Dim. - 48 x 105 x 32 cm

Base de licitação: € 30



840 • Mesa de casa de jantar

madeira com aplicações em metal amarelo, tampo extensível, séc. XX, faltas e defeitos. Dim. - 76 x 160 x 96 cm

Base de licitação: € 100



841 • Credência

madeira entalhada com motivos vegetalistas, pés torneados e canelados com tratamento em "X", séc. XX, vestígios de insetos xilófagos, sinais de uso. Dim. - 76 x 93 x 50 cm

Base de licitação: € 50

**842 • Par de cadeiras**

estrutura em madeira, costas vazadas com canelados, assento forrado a veludo com pregaria e pés canelados, uma partida, séc. XX, faltas e defeitos. Dim. - 85 x 42 x 41 cm

Base de licitação: € 40

**843 • Arca**

madeira com ferragens e metal amarelo, pés de bola, ao estilo do séc. XVIII, faltas e defeitos. Dim. - 80 x 130 x 56 cm

Base de licitação: € 60

**844 • Doze cadeiras**

estrutura em madeira, costas vazadas e assentos em palhinha, pés torneados, séc. XX, defeitos. Dim. - 88 x 46 x 40 cm

Base de licitação: € 250

**845 • Quatro cadeiras**

madeira, três de costas vazadas com tabela com decoração embutida e assento em palhinha, uma com assento e costas em couro lavrado pregaria, faltas e defeitos. Dim. - 90 x 40 x 38 cm

Base de licitação: € 30

**846 • Mesa de pequenas dimensões**

estrutura em madeira, desdobrável, séc. XX, pequenos defeitos. Dim. - 55 x 48 x 40 cm

Base de licitação: € 20

**847 • Cómoda**

madeira, tampo em vidro, com ferragens em metal amarelo, três gavetões e duas gavetas, com chave, séc. XX, pequenos defeitos. Dim. - 101 x 113 x 52 cm

Base de licitação: € 50

**848 • Mesa de cancela**

madeira, com duas gavetas e puxadores em ferro, pés torneados, faltas e defeitos. Dim. - 78 x 98 x 40 cm

Base de licitação: € 20

**849 • Banqueta**

estrutura em madeira, assento forrado a tecido com pregaria, séc. XX, faltas e defeitos, vestígios de insetos xilófagos. Dim. - 38 x 42 x 30 cm

Base de licitação: € 10



850 • Senhorinha

estrutura em madeira forrada a tecido com decoração "Flores", séc. XX, tecido em mau estado. Dim. - 83 x 60 x 60 cm

Base de licitação: € 10



851 • Par de mesas de apoio

madeira com puxadores em metal amarelo, uma gaveta cada, pernas com tratamento em "X", séc. XX, pequenas faltas e defeitos, vestígios de insetos xilófagos. Dim. - 70 x 45 x 37 cm

Base de licitação: € 150



852 • Escaparate

madeira com colunas torneadas e espiraladas, quatro prateleiras, séc. XX, faltas e defeitos. Dim. - 71 x 93 x 26 cm

Base de licitação: € 20



853 • Aparador

madeira com aplicações em metal amarelo e colunas caneladas, com quatro portas, três delas com prateleira interior e uma com quatro gavetas forradas e feltro, estilo Império, séc. XX, faltas e defeitos. Dim. - 95 x 227 x 56 cm

Base de licitação: € 80



854 • Cômoda

madeira, com quatro gavetões e duas gavetas, séc. XX, faltas e defeitos, vestígios de insetos xilófagos no contraplacado. Dim. - 108 x 117 x 55 cm

Base de licitação: € 120



855 • Taça e dois licoreiros

vidro e cristal, um dos licoreiros com gargalo em prata alemã de 925 milésimos, marca de garantia de teor, uma com marca francesa "Saint Louis", séc. XX, pequenos defeitos. Dim. -

Base de licitação: € 60



856 • Compoteira

cristal, corpo facetado, séc. XX, esbeiçadelas. Dim. - 19,5 cm.

Base de licitação: € 20



857 • Par de jarras

vidro fosco, decoração relevada com flores em vidro rosa, séc. XX, pequenos defeitos. Dim.- 24 x 15 cm

Base de licitação: € 30



858 • Cinco frascos de perfume

cristal e vidro, com aplicações em metal, séc. XX, defeitos. Dim. - 26,5 cm. (maior)

Base de licitação: € 50



859 • Duas jarras

cristal e vidro doublê, séc. XX, pequenos defeitos. Dim. - 28 cm. (maior)

Base de licitação: € 20



860 • Par de potes

cerâmica vidrada azul, China, séc. XX, pequenos defeitos. Dim. - 21,5 cm

Base de licitação: € 60



861 • Par de pratos

porcelana da Fábrica da Vista Alegre, decoração policroma e dourada "Satsuma", marca nº 22 (1881-1921), pequenos defeitos, um com cabelos no bordo. Dim.- 24 cm

Base de licitação: € 20



862 • Par de chifres de bovino

decoração entalhada com dragões, bases em madeira, séc. XX, pequenos defeitos. Dim.- 38 cm

Base de licitação: € 40



863 • Dois pratos

faiança de Sacavém, sendo um raso e um de sopa, decoração "Chorão" a azul e branco, marcas incisa com coroa e a azul, em uso entre 1886 a 1909, defeitos. Dim. - 23 cm.

Base de licitação: € 10



864 • Quatro Snuff Bottles

vidro pintado na parte interna, decoração polícroma com tigres, tampas em vidro vermelho, China, séc. XX, no estojo original. Dim.- 7,5 cm

Base de licitação: € 40



865 • Duas caixas orientais

uma em madeira pintada e lacada, decorada na tampa com caracteres gravados, a outra em madeira com embutidos de metal amarelo em forma de folhagens, séc. XX, faltas e defeitos. Dim.- 3 x 20 x 5 cm (a maior)

Base de licitação: € 5



866 • Imortal e berloque

pedra sabão esculpida, China, séc. XX, pequenos defeitos. Dim. - 16,5 cm.

Base de licitação: € 10



867 ▪ Cão de Fôo

porcelana da China, decoração policroma e dourada, séc. XX, pequenos defeitos. Dim.- 30 cm

Base de licitação: € 35



868 ▪ Onze guardanapos

algodão adamascado, séc. XX, sinais de uso.

Base de licitação: € 5



869 ▪ Guarda joias e porta moedas

madeira lacada e missangas com fecho em metal, respectivamente, séc. XX, faltas e defeitos. Dim. - 5,5 x 17,5 x 16,5 cm.

Base de licitação: € 10



870 ▪ Sete aplicações

renda, séc. XX. Dim. - 22 x 22 cm

Base de licitação: € 5



871 ▪ Camisa, fronha e dois panos

tecidos diversos, com monogramas, séc. XX, sinais de uso. Dim. - 142 x 70 cm.

Base de licitação: € 10



872 ▪ Lenço Manuel Abreu

seda, decoração policromada "geométrica". Dim. - 110 x 100.

Base de licitação: € 10



873 ▪ Toalha de mesa

algodão bordado, séc. XX, manchas. Dim. - 250 x 180 cm.

Base de licitação: € 15



874 ▪ Toalha de mesa

algodão com bordado, séc. XX, manchas. Dim. - 326 x 172 cm.

Base de licitação: € 15



875 • Três corre mesa e toalha de mesa

algodão com bordados, séc. XX, defeitos. Dim. - 140 x 62 cm. (maior)

Base de licitação: € 10



876 • Oito naperons e um lenço

algodão e outros materiais, com bordados, séc. XX. Dim. - 80 x 31 cm.

Base de licitação: € 10



877 • Três lenços Manuel Abreu

seda, decoração policromada, sinais de uso. Dim. - 90 x 90 cm

Base de licitação: € 20



878 • Dois bordados "ponto cruz"

tecidos diversos, séc. XX, sinais de humidade. Dim. - 46 x 50 cm (maior)

Base de licitação: € 10



879 • Registo e acessório de costura

materiais diversos, séc. XIX/XX, faltas e defeitos. Dim. - 25 cm

Base de licitação: € 10



880 • Especieiro, mostardeira e covilhete

porcelana francesa de Limoges, decoração floral policroma com dourados, marcados, séc. XX. Dim. - 22 x 13,5 cm.

Base de licitação: € 10



881 • Dois saleiros e aneleira

porcelana da Fábrica da Vista Alegre e faiança, decorações a azul diversas, séc. XX, sinais de uso. Dim.- 11,5 x 14,5 cm

Base de licitação: € 20



882 • Par de castiçais, caixa e duas esculturas "flores"

par de castiçais em porcelana e caixa em biscuit pintado ARTIBUS, esculturas "flores" em porcelana da Fábrica da Vista Alegre, marcadas, séc. XX, faltas e defeitos. Dim.- 4 x 10 x 8 cm

Base de licitação: € 20



883 • Duas aneleiras e dois marcadores de mesa

porcelana da Fábrica da Vista Alegre e OFICINA REAL, decorações comemorativas "Casamento de D. Carlos e D. Amélia", "Centenário ACP 1903-2003" e "Grémio dos Armadores da Marinha Mercante", marcas Vista Alegre nº 32 (1947-1968) e nº 36 (1980-1992), desgastes na policromia. Dim. - 16 x 10 cm. (aneleira maior)

Base de licitação: € 10



884 ▪ Moringue

faiança vidrada, possivelmente das Caldas da Rainha, decoração a castanho em forma de barril, séc. XX, pequenos defeitos, esbeaçadelas. Dim.- 27 x 20,5 x 16 cm

Base de licitação: € 15



885 ▪ Setenta e cinco cabos de talheres

porcelana de Limoges decoração floral policroma com dourados, cabelos e desgastes. Dim. - 9,5 cm.

Base de licitação: € 30



886 ▪ "Casal"

par de esculturas em porcelana europeia, decoração a branco, azul e dourado, marcados, séc. XX, pequenos defeitos. Dim. - 21 x 11,5 x 12 cm.

Base de licitação: € 60



887 ▪ Dois jarros com tampa

cerâmica pintada e vidrada das Caldas da Rainha, decoração policroma, um com escurridos em tons de verde e preto, o outro com decoração relevada naturalista com folhas e bagas, um, marcado "Caldas", séc. XX, pequenos defeitos nas bases. Dim.- 23 x 20 cm

Base de licitação: € 40



888 ▪ Jarra VILLEROY & BOCH

faiança vidrada, decoração a azul com marinha e flores, marcada na base, Alemanha, séc. XX, craquelé. Dim.- 35 cm

Base de licitação: € 30



889 ▪ Par de cachepots, sapo, prato de suspensão e caneca

faiança da Fábrica das Caldas da Rainha, séc. XX, faltas e defeitos, prato partido e colado. Dim.- 9,5 x 11,5 cm

Base de licitação: € 40



890 ▪ "Sem título"

composição com penas e corda sisal, emoldurada, séc. XX. Dim. - 55 x 90 cm.

Base de licitação: € 20



891 ▪ "Marinha"

serigrafia sobre papel, assinada, numerada 104/285, emoldurada, séc. XX, sinais de uso e picos de acidez. Dim. - 53 x 74 cm.

Base de licitação: € 50



892 ▪ "Paisagem"

óleo sobre platex, séc. XX. Dim. - 26 x 34 cm.

Base de licitação: € 50



893 • "Monte Fuji" e "Figura Feminina com leque"

duas placas em metal relevado, gravado e pintado, assinadas, Japão, séc. XX, pequenos defeitos. Dim.- 12 x 15 cm

Base de licitação: € 10



894 • Três molduras e bordado emoldurado

madeira entalhada e dourada, bordado em fio de seda e fio dourado sobre seda, séc. XX, faltas e defeitos. Dim.- 20 cm (bordado emoldurado)

Base de licitação: € 20



895 • "Ce que c'est pratique!"

impressão sobre papel, emoldurada, séc. XX. Dim. - 29,5 x 41 cm.

Base de licitação: € 20



896 • "Ne Buvez Jamais d'eau"

impressão sobre papel, emoldurada, séc. XX. Dim. - 37 x 29 cm.

Base de licitação: € 30



897 • "Artillerie Montée"

estampa colorida sobre papel, séc. XX, pequenos defeitos. Dim. - 24 x 29 cm

Base de licitação: € 20



898 • "Avó e neta"

serigrafia a negro sobre papel, edição 150/04, emoldurada. Dim. - 40 x 28 cm.

Base de licitação: € 30



899 • Mesa desdobrável

madeira entalhada e vazada, decoração oriental, séc. XX, faltas e pequenos defeitos. Dim. - 62 x 65 cm

Base de licitação: € 10



900 • Cômoda

madeira, com três gavetões e duas gavetas, séc. XX, faltas e defeitos. Dim. - 84 x 93 x 48 cm

Base de licitação: € 40



901 ▪ Secretária

madeira com puxadores em metal amarelo, com uma gaveta e duas portas, uma com uma prateleira no interior e outra com quatro gavetas, séc. XX, faltas e defeitos. Dim. - 80 x 120 x 60 cm

Base de licitação: € 30



902 ▪ Floreira

estrutura em madeira, séc. XX, defeitos. Dim. - 100 x 24 x 24 cm

Base de licitação: € 10



903 ▪ Espelho de suspensão

espelho biselado com moldura em madeira entalhada, duas pequenas prateleiras expositoras, Arte Nova, pequenos defeitos. Dim.- 35 x 25 cm

Base de licitação: € 20



904 ▪ Espelho de mesa

espelho biselado, moldura em bronze com volutas e concheados, marcado "Henrique Leitão", Séc. XX, pequenas faltas e defeitos. Dim.- 28 x 21 cm

Base de licitação: € 20



905 ▪ Mesa de apoio de pequenas dimensões

estrutura em madeira, tampo em vidro, com ferragens em metal amarelo e trabalho de marchetaria, decoração "Flores e Folhagens", estilo Luís XV, séc. XX, faltas e defeitos. Dim. - 44 x 48 x 40 cm

Base de licitação: € 25



906 ▪ Secretária

Romântica, madeira com tampo em couro negro, com duas gavetas e duas gavetinhas, pés torneados, com chave, séc. XX, faltas e defeitos. Dim. - 79 x 114 x 62 cm.

Base de licitação: € 20



907 ▪ Espelho de parede

moldura em madeira pintada com pavões, séc. XX, desgastes na policromia. Dim. - 50,5 x 39,5 cm.

Base de licitação: € 50



908 ▪ Aparador com alçado

madeira, puxadores em metal, corpo superior com portas de vidro e interior com prateleira também em vidro, corpo inferior com três portas e interior com prateleiras, eletrificado, séc. XX, faltas e defeitos. Dim. - 149 x 158 x 40 cm

Base de licitação: € 40



909 ▪ Par de mesas de cabeceira

madeira, gaveta com puxadores em metal amarelo e compartimento, séc. XX, pequenos defeitos. Dim. - 71 x 40 x 27 cm.

Base de licitação: € 20



910 ▪ Par de maples

estrutura em madeira, forrado a tecido, séc. XX, sinais de uso. Dim. - 94 x 82 x 82 cm

Base de licitação: € 80



911 ▪ Seis cadeiras

românticas, estrutura em madeira, costas recortadas e vazadas com entalhamentos, assento estofado a tecido com riscas, faltas e defeitos, tecido manchado, vestígios de insetos xilófagos. Dim. - 94 x 48 x 45 cm

Base de licitação: € 50



912 ▪ Lustre de saco

vidro, com doze lumes, eletrificado. Dim. - 120 x 70 cm

Base de licitação: € 150



913 ▪ Base de candeeiro

porcelana CANDAL, decoração policromada e dourada com motivos florais, montagens em metal amarelo, marcada, séc. XX, pequenos defeitos. Dim.- 19 x 12 cm

Base de licitação: € 10



914 ▪ Par de apliques

metal e vidro, séc. XX, pequenas faltas e defeitos. Dim. - 22 x 25 cm

Base de licitação: € 200



915 ▪ Par de apliques

metal e vidro, séc. XX, pequenas faltas e defeitos. Dim. - 22 x 25 cm

Base de licitação: € 200



916 • Tinteiro de mesa Arte Nova

estanho, marcado, sinais de uso. Dim.- 17x21 cm.

Base de licitação: € 20



917 • "Castelo de Guimarães"

barro, séc. XX, pequenos defeitos. Dim. - 13 x 18,5 x 14,5 cm

Base de licitação: € 10



918 • "Castelo de Guimarães"

barro, séc. XX, marcado na base "A Nova Decorativa - Coimbra". Pequenos defeitos. Dim. - 13 x 22,5 x 16 cm

Base de licitação: € 10



919 • "Castelo"

barro, séc. XX, faltas e defeitos. Dim. - 11,5 x 15 x 14 cm

Base de licitação: € 10



920 • Trompa

metal, séc. XX, pequenos defeitos. Dim. - 28 x 16 cm

Base de licitação: € 10



921 • Relógio de caixa alta

madeira e metal amarelo, marcado no mostrador "WESTMINSTER, Avé-Maria", português, séc. XX, sem chave. Dim. - 174 x 40 x 20 cm

Base de licitação: € 80



922 • Especieiro de parede

esmalte, decoração a azul, marcado "GUERREIRO", séc. XX, pequenas faltas e defeitos. Dim. - 14,5 x 44 x 11 cm.

Base de licitação: € 20



923 • Objetos de vitrine

dois "poodles" miniatura em porcelana, três argolas de guardanapo em metal amarelo decoradas com motivos florais e uma escultura "raposa" em antimónio, séc. XX, faltas e defeitos. Dim.- 5 x 10 x 6 cm

Base de licitação: € 20



924 • Par de candeeiros, puxador e martelo

madeira, porcelana e outros materiais, séc. XX, faltas e defeitos. Dim.- 37 cm

Base de licitação: € 10



925 ▪ Relógio de capela

madeira pintada de branco com porta em vidro, mostrador em metal com numeração romana, chave, séc. XX, faltas e defeitos, mecanismo não testado. Dim. - 45,5 x 29,5 x 12 cm.

Base de licitação: € 40



926 ▪ Duas malas

cartão, interior forrado a tecido com desenhos, ferragens em metal, séc. XX, faltas e defeitos. Dim. - 8 x 29 x 20 cm (a maior)

Base de licitação: € 10



927 ▪ Urna com tampa

alabastro com montagens em metal, com selo de garantia, Itália, séc. XX, defeitos. Dim. - 23 cm.

Base de licitação: € 20



928 ▪ Peanha

madeira entalhada com motivos vegetalistas, séc. XX, vestígios de insetos xilófagos. Dim.- 41 x 41 x 25 cm

Base de licitação: € 50



929 ▪ Chávena com pires, prato e caixa

porcelana da Fábrica da Vista Alegre, decoração policromada e dourada com motivos florais, chávena e prato com marca nº 20 (1870-1880), caixa com marca nº 29 (1922-1947), pequenas faltas e defeitos, chávena com cabelo. Dim.- 21 cm (prato)

Base de licitação: € 20



930 ▪ Taça e castiçal

porcelana da OFICINA REAL e PORART, decorações segundo a "Coleção D. Fernando" do Palácio da Pena e Companhia das Índias, séc. XX, pequenos defeitos. Dim. - 20,5 cm. (castiçal)

Base de licitação: € 30



931 ▪ Mesa de apoio oitavada

madeira, com pernas torneadas com tratamento em "X", séc. XX, defeitos, vestígios de insetos xilófagos. Dim. - 50 x 49 x 49 cm

Base de licitação: € 20



932 ▪ Mostardeira, saleiro e pequena jarra de altar

porcelana da Fábrica da Vista Alegre, marcas nºs 20 (1870-1880), 25 (1881-1921) e 32 (1947-1968), cabelo e esbeiçadela na jarra de altar. Dim.- 10 x 9 cm

Base de licitação: € 30

**933 • Travessa**

porcelana da Fábrica da Vista Alegre, decoração polícroma e dourada "Samatra", marca nº 36 (1980-1992) e marca a ouro de acabamento manual, sinais de uso e pequenos defeitos. Dim.- 32 x 42 cm

Base de licitação: € 30

**934 • Cachepot**

cerâmica vidrada, estilo Céladon, decoração estilizada a branco e azul, China, séc. XX, pequenos defeitos. Dim. - 18 x 24,5 cm.

Base de licitação: € 10

**935 • Três jarros**

lustrina inglesa, um com asa com aplicação em metal, decoração floral, defeitos. Dim. - 15,5 cm. (maior)

Base de licitação: € 40

**936 • Serviço de café para seis pessoas**

porcelana da Fábrica da Vista alegre, decoração "flores", composto por bule, leiteira, açucareiro, seis chávenas com pires, marca nº 32 em uso de 1947 a 1968, sinais de uso. Dim. - 21 cm.

Base de licitação: € 30

**937 • Dois gatos**

duas esculturas em faiança uma possivelmente da Fábrica ELPA (Alcobaça), séc. XX, defeitos. Dim. - 12 x 34 x 16 cm.

Base de licitação: € 10

**938 • Mesa casa de jantar**

madeira, tampo extensível (com duas tábuas), coluna central com quatro pernas caneladas terminando em pés zoomórficos em metal amarelo, estilo Inglês, séc. XX, pequenos defeitos, vestígios de insetos xilófagos. Dim. - 78 x 110 cm (fechada)

Base de licitação: € 40

**939 • Seis cadeiras**

madeira, assento em palhinha e costas vazadas com tabela recortada, séc. XX, defeitos. Dim. - 85 x 44 x 45 cm

Base de licitação: € 60

**940 • Três mesas de jogo de armar**

estrutura em madeira pintada, per nas rebatíveis, tampo forrado a feltro verde, séc. XX, defeitos. Dim. - 77 x 71 x 74 cm

Base de licitação: € 80



941 • Consola

madeira pintada e entalhada, com dourados, tampo em pedra, decoração vegetalista, estilo Luis XVI, séc. XX, tampo partido, desgastes na policromia. Dim. - 75 x 103 x 31 cm

Base de licitação: € 30



942 • Quatro cadeiras

estrutura em ferro pintado, costas vazadas e assento em madeira, séc. XX, pequenas faltas e defeitos. Dim. - 70 x 50 x 40 cm

Base de licitação: € 40



943 • Prateleira

madeira com aplicação em metal amarelo, séc. XX, faltas e pequenos defeitos. Dim. - 57 x 18 cm

Base de licitação: € 20



944 • Espelho de parede

madeira entalhada, pintada e dourada, séc. XX, pequenos defeitos. Dim.- 50 x 39 cm

Base de licitação: € 80



945 • Cômoda

madeira, com ferragens em metal amarelo e canelados nas laterais, com quatro gavetões, séc. XX, faltas e defeitos. Dim. - 88 x 108 x 49 cm

Base de licitação: € 80



946 • Cinco cadeiras

estrutura em ferro pintado, costas vazadas e assento em madeira, séc. XX, pequenas faltas e defeitos. Dim. - 70 x 50 x 40 cm

Base de licitação: € 50



947 • Cômoda papelreira/bar com alçado

corpo superior portas em vidrinhos, com prateleiras no interior, cómoda com escritório, três gavetões, puxadores e ferragens em metal amarelo, séc.XX, defeitos. Dim. - 188 x 88 x 45 cm

Base de licitação: € 200



948 • Estante/Cabide

madeira e metal amarelo, séc. XX, pequenos defeitos. Dim. - 67 x 135 x 34 cm

Base de licitação: € 30



949 ▪ Espelho oval

moldura em madeira pintada e gesso, com entalhamentos, séc. XX, defeitos.

Dim. - 87 x 62 cm

Base de licitação: € 20



950 ▪ Seis cadeiras

estrutura em madeira, costas vazadas e assentos em palhinha, séc. XX, defeitos.

Dim. - 83 x 44 x 43 cm.

Base de licitação: € 60



951 ▪ Arca

madeira com ferragens e metal amarelo, pés de bola, ao estilo do séc. XVIII, faltas e defeitos. Dim. - 80 x 130 x 56 cm

Base de licitação: € 60



952 ▪ Cadeira

estrutura em madeira, costas vazadas com torneados, assento em palhinha, séc. XX, pequenos defeitos. Dim. - 86 x 43 x 36 cm

Base de licitação: € 10



953 ▪ Cómoda escrivaninha com alçado

madeira, corpo inferior com escrivaninha com escaninhos e gavetas no interior e quatro gavetões, puxadores em metal amarelo relevado, corpo superior com duas portas de vidrinhos com três prateleiras no interior, séc. XX, faltas, defeitos, um vidro partido Dim. - 198 x 84 x 47 cm.

Base de licitação: € 60



954 ▪ Mesa de jogo

madeira, pernas abauladas, sem feltro, séc. XX, pequenos defeitos. Dim. - 74 x 82 x 42 cm

Base de licitação: € 80



955 ▪ Mesa de jantar

madeira escurificada, tampo extensível (com duas tábuas), coluna central com canelados e pés em forma de garras em latão, estilo inglês, séc. XX, sinais de uso. Dim. - 75 x 109 cm. (fechada)

Base de licitação: € 50



956 • Três mesas mãe

madeira torneada, séc.XX, defeitos. Dim. - 61 x 48 x 32 cm

Base de licitação: € 15



957 • Ventoinha

ferro pintado e outros materiais, marca SIUL PORTO, eletrificada, séc. XX, mecanismo não testado, defeitos. Dim. - 23,5 cm.

Base de licitação: € 30



958 • Bússola e relógio de sol "João da Silva"

em caixa de madeira pirogravada e outros materiais, séc. XX, faltas e defeitos. Dim.- 6,5 x 4,5 x 2 cm

Base de licitação: € 10



959 • Quatro baralhos de cartas e duas caixas com fichas de jogo

materiais diversos, séc. XX, faltas e defeitos. Dim. - 3 x 13 x 8 cm

Base de licitação: € 20



960 • Quatro baralhos de cartas "Pin Ups"

séc. XX, pequenos defeitos. Dim.- 9,5 x 12 cm (caixa maior)

Base de licitação: € 30



961 • Garrafa de Seltz

vidro e metal, Inglaterra, séc. XX, desgastes. Dim. - 34 cm.

Base de licitação: € 30



962 • Vinte e uma conchas e três cristais de rocha

séc. XX, pequenas faltas e defeitos. Dim. - 20,5 x 22,5 cm.

Base de licitação: € 50



963 • Defumador com cabo em madeira

metal amarelo, cabo em madeira, séc. XX, pequenos defeitos. Dim. - 18 x 32 cm

Base de licitação: € 20



964 • Relógio de parede

madeira entalhada, estilo Floresta Negra, decorado com folhagens e coelho, encimado por cabeça de veado, com pêndulo e pesos, séc. XX, faltas e defeitos. Dim. - 55 x 39 x 27 cm.

Base de licitação: € 30



965 • Estojo de instrumento Musical

estrutura em madeira forrada a pele, ferragens em metal e interior forrado a tecido, séc. XX, defeitos. Dim. - 19 x 90 x 25 cm

Base de licitação: € 40



966 • Cabide

latão, séc. XX, pequenos defeitos. Dim. - 40 x 33 cm

Base de licitação: € 20



967 • Chaves e três chaves de relógio

ferro e metal, séc. XX, pequenas faltas e defeitos, oxidação. Dim.- 6 x 6,5 cm (chave de relógio maior)

Base de licitação: € 10



968 • "Memórias do Vinho" - CHARTERS DE ALMEIDA

escultura em plástico, assinada e datada de 2007, numerada 109/150, na sua caixa original. Dim.- 18,5 x 18,5 cm (na caixa)

Base de licitação: € 30



969 • "Anciões"

oito esculturas em biscuit em parte vidrado, China, marcados, séc. XX. Dim. - 8,5 cm.

Base de licitação: € 10



970 • Prato

porcelana da China, decoração "Mandarin", com figuras ao centro e bordo com gregas, elementos vegetalistas e zoomórficos, séc. XIX, pequenos cabelos e restauros no bordo. Dim.- 25 cm

Base de licitação: € 20



971 • Licoreiro e galheta

vidro verde pintado e esmaltado com flores e borboleta, séc. XIX, faltas e defeitos, uma com gargalo partido e colado. Dim.- 25 cm

Base de licitação: € 30



972 • Caixa

madeira com marchetaria de outras madeiras e madrepérola, Oriente, séc. XX, faltas e defeitos. Dim.- 12 x 29 x 19 cm

Base de licitação: € 80



973 • Duas taças e um covilhete

porcelana da china, taças com decoração a azul "Figuras" (marcada) e "Motivos vegetalistas", covilhete com decoração policromada "Flores", séc. XX, pequenos defeitos, covilhete com esbeijadela no bordo. Dim.-8 x 18,5 cm (taça maior)

Base de licitação: € 15



974 • Pote

porcelana oriental, decoração policromada "Guerreiros", marcada, séc. XX, gargalo partido. Dim. - 28 x 10 cm

Base de licitação: € 15



975 • Jarra

barro vidrado com aplicações em metal, decoração policroma vegetalista, séc. XX, craquelé e defeitos. Dim. - 20,5 cm.

Base de licitação: € 10



976 • Relógio de parede

caixa em madeira com entalhamentos e vidro, mostrador em metal com numeração árabe, marca "A Boa Reguladora, Famalicão", com pêndulo e chave, séc. XX, mecanismo não testado, pequenas falhas. Dim. - 67 x 30 x 15 cm.

Base de licitação: € 80



977 • Candeeiro de mesa

porcelana da China, decoração policroma floral, eletrificado, séc. XX. Dim. - 44 cm.

Base de licitação: € 30



978 • Par de jarras

cloisonné, decoração policroma com flores, séc. XX, amolgadelas. Dim.- 20 cm

Base de licitação: € 20



979 • "Videira"

pedra sabão esculpida, China, séc. XX, pequenos defeitos. Dim. - 11 x 13 cm

Base de licitação: € 10



980 ▪ Painel luminoso "Medicamentos"

ferro, acrílico e outros materiais, eletrificado, séc. XX, faltas e defeitos. Dim. - 122 x 85 x 13 cm

Base de licitação: € 100



981 ▪ Duas vitrines

em vidro, uma com quatro prateleiras e outra com seis prateleiras, séc. XXI, pequenos defeitos. Dim. - 44 x 41 x 12 cm

Base de licitação: € 10



982 ▪ Gira discos portátil

materiais diversos, marcado "TEPPAZ", França, séc. XX, mecanismo não testado, pequenas faltas e defeitos. Dim. - 14 x 38 x 25 cm

Base de licitação: € 30



983 ▪ Rádio PHILIPS Jubilee 4

baquelite, plástico e tecido, séc. XX (anos 50), mecanismo não testado, defeitos. Dim. - 21,5 x 26 x 15 cm.

Base de licitação: € 30



984 ▪ Quatro colheres prata

prata de 900 milésimos e prata de 833 milésimos, cabos com decorações trabalhadas, contraste do Porto (1887-1937) e uma sem marcas, ao abrigo do Decreto-Lei 120/2017, de 15 de Setembro - art. 2º, nº 2, alínea c., apenas com marca de ourives Peso: 49 gr.

Base de licitação: € 30



985 ▪ Dez garfos e onze facas de peixe CHRISTOFLE

casquinha, séc. XX, pequenos defeitos. Dim. - 19 cm (maior)

Base de licitação: € 30



986 ▪ Quatro fivelas

metal e metal dourado, decorada com esmaltes e madrepérola, séc. XIX/XX, faltas e defeitos. Dim. - 7 x 5,5 cm

Base de licitação: € 20



987 ▪ Copo e taça miniatura

prata 833 milésimos, decoração estampada, contraste do Porto (1887-1937), faltas e defeitos. Peso: 74 g. ; Dim. - 7 cm (maior)

Base de licitação: € 15



988 •

metal, espelho e madeira, composto por base e floreira, decoração com flores e perlados relevados, defeitos. Dim. - 4 x 33,5 x 21,5 cm. (base)

Base de licitação: € 20



989 • Chaise longue

estrutura em madeira forrada a tecido, com franjas, séc. XX, vestígios de insetos xilófagos, defeitos. Dim. - 77 x 154 x 82 cm

Base de licitação: € 40



990 • Mesa de abas

estrutura em madeira, pés zoomórficos em metal amarelo, séc. XX, faltas e defeitos, vestígios de insetos xilófagos. Dim. - 80 x 120 x 96 cm

Base de licitação: € 30



991 • Espelho de parede

madeira entalhada, pintada com apontamentos em dourado, decoração vegetalista, séc. XX, sinais de oxidação pequenos defeitos. Dim.- 95 x 51 cm

Base de licitação: € 30



992 • Quatro cadeiras

estrutura em ferro pintado, costas vazadas e assento em madeira, séc. XX, pequenas faltas e defeitos. Dim. - 70 x 50 x 40 cm

Base de licitação: € 40



993 • Mesa

tampo em madeira, coluna central em ferro pintado, séc. XX, defeitos. Dim. - 77 x 120 x 80 cm

Base de licitação: € 50



994 • Par de cadeiras

ferro pintado, séc. XX, sinais de oxidação, desgastes na policromia. Dim. - 85 x 56 x 42 cm

Base de licitação: € 30



995 • Par de sofás

estrutura em madeira forrada a napa com pregaria nas laterais, franjas, pés com rodízios, séc. XX, vestígios de insetos xilófagos, defeitos. Dim.- 88 x 69 x 70 cm

Base de licitação: € 40



996 • Par de cadeiras

estrutura em madeira, assento "Rabo de bacalhau", séc. XX, vestígios de insetos xilófagos, pequenos defeitos. Dim. - 88 x 35 x 49 cm

Base de licitação: € 25



997 ▪ Suporte para tacos de bilhar

estrutura em madeira, forrada a tecido verde, séc. XX, pequenas faltas e defeitos. Dim. - 174 x 52 cm

Base de licitação: € 60



998 ▪ Par de mesas vintage

madeira, séc. XX, defeitos. Dim. - 50 x 65 x 35 cm

Base de licitação: € 50



999 ▪ Cantoneira

madeira, corpo superior com duas portas de vidrinhos com duas prateleiras no interior, corpo inferior com gaveta e duas portas com prateleira no interior, estilo inglês, com chave, séc. XX, faltas e defeitos. Dim. - 233 x 101 x 68 x 68 cm.

Base de licitação: € 100



1000 ▪ Mesa com duas cadeiras

Bambu, mesa octogonal rebatível, cadeiras com assento em palhinha com coxim de veludo e costas em palhinha, séc. XX. Dim. - 73 x 91 x 90 (mesa)

Base de licitação: € 60

3ª Sessão – 16 de Maio (1001 a 1409)



1001 ▪ Casa Agrícola José de Sousa Rosado Fernandes 1940

Reguengos de Monsaraz. Vinho icónico e raro.

Base de licitação: € 45



1002 ▪ Casa Agrícola José de Sousa Rosado Fernandes 1940

Reguengos de Monsaraz. Vinho icónico e raro.

Base de licitação: € 45



1003 ▪ Carcavellos Quinta da Bela Vista

Medalha de Ouro na Exposição Agrícola e Industrial de Oeiras em 1936, rótulo danificado, bom nível.

Base de licitação: € 50



1004 ▪ Casa Agrícola José de Sousa Rosado Fernandes 1940

Reguengos de Monsaraz. Vinho icónico e raro.

Base de licitação: € 45



1005 ▪ Carcavellos Quinta da Bela Vista

Medalha de Ouro na Exposição Agrícola e Industrial de Oeiras em 1936, ligeira perda, rótulo danificado.

Base de licitação: € 50



1006 ▪ Carcavellos Quinta da Bela Vista

Medalha de Ouro na Exposição Agrícola e Industrial de Oeiras em 1936, rótulo danificado, bom nível.

Base de licitação: € 50



1007 ▪ Brandy Fundador Marquês de Pombal

Companhia Velha, Vila Nova de Gaia, 95 cl..

Base de licitação: € 20



1008 ▪ Porto Particular Medalhas Villar D' Allen e copo

Real Companhia Vinícola do Norte, a que se junta um copo em vidro pintado policromado com escudos portugueses. Dim.- 11 cm (copo)

Base de licitação: € 40



1009 ▪ Aguardente Velha Antiqua V.S.O.P.

Caves Aliança, Portugal, 0,75 l.

Base de licitação: € 10



1010 ▪ Madeira Veiga Malvasia Doce

Veiga Freitas Vinhos Lda., engarrafado para as Caves Aliança, 75 cl.

Base de licitação: € 25



1011 ▪ Carcavellos Quinta do Barão

Raúl Ferreira & F^{ca}., Lda., rótulo danificado, alguma perda.

Base de licitação: € 50



1012 ▪ Mala de mão e fecho de porta moedas

metal com aplicações fantasia, séc. XX, faltas e defeitos. Dim. - 22 x 14 cm (maior)

Base de licitação: € 20



1013 ▪ Três argolas de guardanapo

prata de 833 milésimos, decorações diversas, contrastes do Porto (1887-1937), faltas e defeitos. Peso: 26 g. ; Dim. - 3,5 x 6,5 cm (maior)

Base de licitação: € 20



1014 ▪ Seis colheres de sopa

prata de 833 milésimos, marca municipal de Lisboa. Peso: 265,9 g.

Base de licitação: € 130



1015 ▪ Pinça de açúcar

prata de 833 milésimos, decoração gravada com monograma, contraste do Porto (1887-1937). Peso; 75 g. ; Dim. - 16 cm

Base de licitação: € 30



1016 ▪ Alfinete de peito e alfinete de lapela Arte Nova

metal amarelo e metal branco , conta de vidro, decorações séc. XIX/XX, com estojo, faltas e defeitos. Dim. - 16 x 5 cm (maior)

Base de licitação: € 10



1017 ▪ Prato de Natal

porcelana da Fábrica da Vista Alegre, decorado com detalhe do quadro "A Adoração dos Reis Magos" de Stomer Mathias, edição especial para a festa de natal de 1993, com caixa original, marca nº 38 em uso de 1992 a 1998. Dim. - 19 cm.

Base de licitação: € 10



1018 ▪ Parte de serviço de chá

porcelana europeia, decoração floral a dourado, composto por bule, açucareiro, seis chávenas e seis pires diferentes, séc. XIX/XX, faltas, defeitos e cabelos. Dim. - 25,5 cm. (bule)

Base de licitação: € 20



1019 ▪ Covilhete oitavado

porcelana da Fábrica da Vista Alegre, decoração floral policroma com pássaro no centro, "Allegro", marca nº 36 em uso de 1980 a 1992, pequeno defeito na cozedura no verso. Dim. - 3 x 21 x 21 cm.

Base de licitação: € 10



1020 ▪ "Tartaruga"

escultura em faiança pintada e vidrada, séc. XX, pequenos defeitos. Dim. - 10 x 20 x 15 cm

Base de licitação: € 15



1021 ▪ Prato "Barcos de Riba Tejo"

porcelana da Fábrica da Vista Alegre, decoração a sépia com desenho de João de Souza, marca nº 34 (1971-1980), sinais de uso. Dim.- 25,5 cm

Base de licitação: € 10



1022 ▪ Par de azulejos SIZA VIEIRA

cerâmica da Fábrica Viúva Lamego, marcados e assinados, uma datado de 96, pequenas faltas e defeitos. Dim.- 14,5 x 14,5 cm

Base de licitação: € 80



1023 ▪ "Figura clássica"

placa em gesso, séc. XX, faltas e defeitos, partida e colada. Dim.- 16,5 x 13 cm

Base de licitação: € 10



1024 ▪ Prato coberto e terrina de pequenas dimensões com concha
faiança, séc. XX, faltas e defeitos. Dim. - 24 cm.
Base de licitação: € 20



1025 ▪ "D. Fr. Alvaro Pelagio, Bispo de Coron, e de Silvez"
gravura sobre papel, séc. XVIII, picos de acidez. Dim. - 17 x 12 cm
Base de licitação: € 10



1026 ▪ Três retratos - JULIO TEIXEIRA BASTOS
carvão sobre papel, dois assinados e datados de 1887 e 1890, pequenos defeitos e sinais de humidade. Dim.- 37 x 28 cm
Base de licitação: € 40



1027 ▪ Desenho académico "Nu masculino" - ALEXANDRE TEIXEIRA BASTOS
grafite sobre papel, não assinado e não datado, pequenos defeitos. Dim.- 69 x 47 cm
Base de licitação: € 30



1028 ▪ "São Damaso" e "D. Fr. Affonso Pires, Bispo de Évora"
gravura sobre papel, séc. XVIII, picos de acidez. Dim. - 16,5 x 10,5 cm
Base de licitação: € 10



1029 ▪ "Santos"
lote de cem litografias a negro, séc. XIX, manchas. Dim. - 28 x 17 cm.
Base de licitação: € 50



1030 ▪ "Ordens Religiosas"
lote de cinquenta gravuras sobre papel, séc. XVIII, manchas. Dim. - 25 x 19 cm.
Base de licitação: € 50



1031 ▪ Desenho académico "Nu masculino" - ALEXANDRE TEIXEIRA BASTOS
grafite sobre papel, assinado e datado 1941, pequenos defeitos. Dim.- 70 x 47,5 cm
Base de licitação: € 30



1032 ▪ "Sem título"

prova de autor sobre papel, assinada, emoldurada, séc. XX, sinais de humidade. Dim. - 39 x 56 cm.

Base de licitação: € 40



1033 ▪ Três aplicações

bronze em forma de esfera com águia coroada, séc. XX, desgastes. Dim. - 14 cm.

Base de licitação: € 30



1034 ▪ Batente de porta

bronze, alusiva ao vinho, séc. XX, desgastes. Dim. - 17,5 cm.

Base de licitação: € 100



1035 ▪ Balança de mesa

bronze com dois pratos e oito pesos, séc. XX, pequenos defeitos. Dim. - 60 x 37 x 18 cm.

Base de licitação: € 60



1036 ▪ Par de aplicações

bronze, de inspiração vegetalista, séc. XX. Dim. - 21 x 10 cm.

Base de licitação: € 40



1037 ▪ Mascarão

bronze patinado, adaptado a fontanário, séc. XIX/XX, faltas e defeitos. Dim. - 27 x 28 cm.

Base de licitação: € 150



1038 ▪ Ferradura

aplicação em metal, séc. XX, desgastes. Dim. - 11,5 x 10,5 cm.

Base de licitação: € 10



1039 ▪ Dois cadernais

ferro e madeira, um pintado em tons de verde, séc. XX, desgastes. Dim. - 24 cm. (maior)

Base de licitação: € 40

**1040 • Cabeça de cavalo**

ferro e gesso pintado, séc. XX, faltas e defeitos. Dim. - 34 x 23 x 17 cm.

Base de licitação: € 40

**1041 • Par de cadeiras**

estrutura em madeira com ferragens em metal amarelo, trabalho de marchetaria, decoração "Flores e Folhagens", assento e costas estofados a veludo, séc. XX, faltas e defeitos. Dim. - 90 x 50 x 42 cm

Base de licitação: € 30

**1042 • Cama**

madeira com trabalho de marchetaria em diversas madeiras, decoração vegetalista, estilo D. Maria, séc. XX, pequenas faltas e defeitos. Dim. - 179 x 140 x 200 cm

Base de licitação: € 120

**1043 • Livreiro**

madeira entalhada, com frisos tremidos e colunas torneadas, ferragens em metal amarelo, três gavetas e três portas em vidro com quatro prateleiras no interior, pés de bolacha, com chave, séc. XX, defeitos. Dim. - 210 x 170 x 42 cm

Base de licitação: € 180

**1044 • Mesa baixa**

madeiras diversas, tampo circular com padrão "Quadrados", com quatro pés, séc. XX, vestígios de insetos xilófagos, defeitos. Dim. - 44 x 117 cm

Base de licitação: € 30

**1045 • Armário**

madeira pintada e entalhada, decoração vegetalista, com uma gaveta e uma porta com prateleira no interior, com chave, séc. XX, defeitos. Dim. - 106 x 82 x 53 cm

Base de licitação: € 80

**1046 • Louceiro**

madeira e ferragens em metal amarelo, corpo superior com quatro portas de vidrinhos com quatro prateleiras no interior, corpo inferior com quatro gavetas e estiradores, quatro portas com prateleira no interior, com chave, séc. XX, pequenos defeitos. Dim. - 212 x 200 x 49 cm

Base de licitação: € 80

**1047 • Quatro cadeiras**

estrutura em ferro pintado, costas vazadas e assento em madeira, séc. XX, pequenas faltas e defeitos. Dim. - 70 x 50 x 40 cm

Base de licitação: € 40

**1048 • Espelho de parede**

madeira entalhada a vazada, pintada com apontamentos em dourado, decoração vegetalista, séc. XX, sinais de oxidação, desgastes na policromia .
Dim.- 117 x 55 cm

Base de licitação: € 40

**1049 • Vitrine**

estrutura em madeira com canelados e aplicações em metal amarelo, duas portas de vidro com duas prateleiras de vidro no interior, duas portas com prateleira no interior, estilo Império, eletrificado, com chave, séc. XX, pequenas faltas e defeitos. Dim. - 152 x 110 x 40 cm.

Base de licitação: € 100

**1050 • Par de cadeiras**

estrutura em madeira, assento em madeira folheada com pregaria, costas forradas a tecido também, com pregaria, cachaço entalhado e pernas caneladas, pequenas faltas e defeitos, vestígios de insetos xilófagos. Dim. - 98 x 42 x 41 cm

Base de licitação: € 30

**1051 • Duas garrafas**

cristal, uma marcada Atlantis, séc. XX, pequenas falhas. Dim. -27 cm. (maior)

Base de licitação: € 20

**1052 • Duas boias**

vidro moldado, séc. XX. Dim. - 13 cm. (maior)

Base de licitação: € 10

**1053 • Par de jarras**

vidro fosco soprado e pintado, decoração polícroma com flores, séc. XX, pequenos defeitos. Dim.- 29 x 12 cm

Base de licitação: € 30

**1054 • Jarra**

vidro fosco de molde, decoração relevada com motivos subaquáticos, séc. XX, sinais de uso. Dim.- 26 x 20 cm

Base de licitação: € 60

**1055 • Prato**

porcelana da China, decoração a azul "Cantão", bordo vazado, séc. XIX, pequenas esbeçadelas no bordo. Dim.- 20 cm.

Base de licitação: € 20



1056 ▪ Bule, chávena, pequeno canudo e caixa

porcelana e cerâmica da China, decorações policromadas diversas, caixa marcada, faltas e defeitos, canudo com restauro. Dim.- 7x 12 cm (chávena)

Base de licitação: € 50



1057 ▪ Jarra

porcelana da Fábrica da Vista Alegre, decoração floral policroma, marca nº 36 em uso de 1980 a 1992, pequenos defeitos. Dim. - 31 cm.

Base de licitação: € 40



1058 ▪ Candeeiro

jarra adaptada a candeeiro, porcelana, decoração policromada e dourada "Mandarim", assente em base de metal, China, séc.XIX/XX. Dim. - 45 x 22 cm

Base de licitação: € 150



1059 ▪ Prato de grandes dimensões

porcelana, decoração Imari, com aves e motivos vegetalistas, com dourados, decorado no verso a azul, séc. XX, craquelé. Dim. - 41 cm.

Base de licitação: € 40



1060 ▪ Par de prateleiras de parede

madeira lacada, decoração floral com aves China, séc. XX, faltas e defeitos. Dim. - 35 cm.

Base de licitação: € 10



1061 ▪ "Galos"

par de esculturas em porcelana vidrada da China, decoração policroma, com marca incisa na base, uma partida, colada e restaurada. Dim. - 25,5 cm.

Base de licitação: € 60



1062 ▪ Contador de pequenas dimensões

madeira lacada com gaveta e porta com gavetas no interior forradas a tecido, decoração com embutidos "flores e pássaros" e aplicações em metal, com cadeado e chave, China, séc. XX, pequenos defeitos. Dim. - 31,5 x 20,5 x 15 cm.

Base de licitação: € 80



1063 ▪ Jarra de pequenas dimensões

porcelana da China, decoração floral policroma, marcada, séc. XX, pequenos defeitos. Dim. - 6,5 cm.

Base de licitação: € 30



1064 ▪ "Cristo"

escultura em metal amarelo, séc. XX. Dim. - 14 x 12,5 cm.

Base de licitação: € 50



1065 ▪ Dois registos

vidro, tecido, papel e outros materiais, interior com imagens de Nossa Senhora do Socorro e Rainha Santa Isabel, séc. XX. Dim. - 5 x 22,5 x 19,5 cm.

Base de licitação: € 30



1066 ▪ "Menino Jesus"

escultura espanhola em gesso pintado, com cama em madeira e tecido, faltas e defeitos. Dim. - 13,5 x 32 x 23 cm.

Base de licitação: € 30



1067 ▪ Pulverizador e maçarico

latão e outros materiais, séc. XX, defeitos. Dim. - 23 cm.

Base de licitação: € 20



1068 ▪ Alguidar

latão com pegas em ferro, séc. XX, defeitos. Dim. - 34 x 52 cm

Base de licitação: € 20



1069 ▪ Nove alguidares

cobre com pegas em ferro, dois deles com remendos, séc. XX, defeitos. Dim. - 14 x 33 cm

Base de licitação: € 20



1070 ▪ Quatro caçarolas

latão com pegas em ferro, séc. XX, defeitos. Dim. - 9 x 57 x 19 cm

Base de licitação: € 20



1071 ▪ Dois tachos

cobre, séc. XX, defeitos. Dim. - 19 x 38 cm

Base de licitação: € 40



1072 ▪ Pele e colcha

capríneo, séc. XX, faltas e defeitos. Dim. - 225 x 168 cm.

Base de licitação: € 60



1073 • Tapete

Arraiolos, fio de lã, decoração policromada "Seteais", em tons de verde, séc. XX, faltas e defeitos. Dim. - 153 x 118 cm.

Base de licitação: € 50



1074 • Par de panos litúrgicos

tecido bordado, com aplicações de galões, séc. XX, defeitos. Dim. - 68 x 53 cm.

Base de licitação: € 60



1075 • Tapete

Arraiolos, decoração policromada "Flores", com franjas, pequenos defeitos. Dim. - 230 x 155 cm

Base de licitação: € 80



1076 • Passadeira

Arraiolos, decoração policromada "flores" com franjas, séc. XX, pequenos defeitos. Dim. - 575 x 74 cm

Base de licitação: € 100



1077 • Tapete Kilim

fio de lã, decoração policromada "Geométrica", Médio Oriente, séc. XX, pequenos defeitos. Dim. - 272 x 200 cm

Base de licitação: € 100



1078 • Cigarreira

metal amarelo, marcada AGME SWISS MODE, sinais de uso. Dim. - 12,5 x 8,5 cm

Base de licitação: € 10



1079 • Quatro argolas de guardanapo

prata de 833 e 835 milésimos, decorações estampadas e inscrições gravadas, séc. XIX a XXI, contrastes do Porto diversos. Peso: 54 g.; Dim. - 4 cm (maior)

Base de licitação: € 20



1080 • Bule, cafeteira, açucareiro e leiteira

estanho com pegas em madeira, três peças marcadas "AC José Alexandre" e uma marcada "Tauton & Johnson", séc. XX, faltas e defeitos. Dim. - 21 x 21 cm (cafeteira)

Base de licitação: € 20



1081 • Par de castiçais

metal prateado liso, base sextavada, séc. XX, oxidação. Dim. - 18,5 cm.

Base de licitação: € 10



1082 • Quatro garfos

cabos em baquelite e casquinha, séc. XX. Dim. 18,5 cm

Base de licitação: € 10



1083 • Prato comemorativo "Quarto Centenário da Índia"

faiança da Fábrica do Desterro, decoração a negro com chegada de Vasco da Gama à Índia, marcado, séc. XIX (1898), pequenas faltas e defeitos, restauros no bordo. Dim.- 23,5 cm

Base de licitação: € 20



1084 • Prato

porcelana da Fábrica da Vista Alegre, decoração polícroma e dourada "Samatra", marca nº 36 (1980-1992) e marca a ouro de acabamento manual, sinais de uso. Dim.- 31 cm

Base de licitação: € 30



1085 • Dez chávenas de café e pires

vidro colorido DURALEX, marcadas, França, séc. XX (anos 70), sinais de uso. Dim.- 5,5 x 8 cm

Base de licitação: € 30



1086 • Tinteiro

porcelana europeia, séc. XX, faltas e defeitos. Dim. - 9 x 10 x 8,5 cm

Base de licitação: € 20



1087 • Taça

porcelana da Fábrica da Vista Alegre, decoração "Samatra", marca nº 36 em uso de 1980 a 1992. Dim. - 8 x 23,5 x 23,5 cm.

Base de licitação: € 30



1088 • Jarro "Homem com barril"

faiança portuguesa, decoração policroma vidrada, séc. XX, pequenas faltas e defeitos. Dim.- 31 x 21 x 17 cm

Base de licitação: € 40



1089 • Prato "D. Maria I"

biscuit WEDGEWOOD, decoração a azul e branco com busto de D. Maria I ao centro e bordo com grinaldas, marcado na base, Inglaterra, séc. XX. Dim.- 17 cm

Base de licitação: € 20



1090 ▪ Molheira "Diretório"

porcelana da Fábrica da Vista Alegre, em forma de concha, decoração a bordeaux e dourado, marca nº 32 (1947-1968), ligeiro desgaste no dourado.
Dim.- 11 x 18 cm

Base de licitação: € 30



1091 ▪ "Natureza morta"

óleo sobre tela, assinado, séc. XX. Dim. - 65 x 52 cm

Base de licitação: € 40



1092 ▪ "V. Fr. Joze do Espírito Santo da Ordem dos Carmelitas Descalços"

gravura sobre papel, séc. XVIII, picos de acidez. Dim. - 18 x 13 cm

Base de licitação: € 10



1093 ▪ "D. Frei João d'Evora, Trino, Bispo de Vizeu - Confessor de D. João I"

gravura sobre papel, séc. XVIII, picos de acidez. Dim. - 16,5 x 11 cm

Base de licitação: € 10



1094 ▪ Oito desenhos - JULIO TEIXEIRA BASTOS

assinados, três datados 1913 e um 1914, um com mancha sumida, pequenos defeitos. Dim.- 31 x 23 cm (o maior)

Base de licitação: € 60



1095 ▪ "Figura de médico" - AMARELHE, Américo da Silva (1892 - 1946)

aguarela sobre papel, assinada e datada 1925, emoldurada, manchas. Dim. - 46 x 21 cm.

Base de licitação: € 100



1096 ▪ "Porsche" - Mário Farinha Rosa (séc. XX)

aguarela sobre papel, assinado e datado "Set 03", emoldurada. Dim. - 22,5 x 28 cm.

Base de licitação: € 50



1097 ▪ "Torre de Belém"

desenho a caneta sobre papel, atribuível a Mily Possoz, não assinado, séc. XX, pequenos defeitos. Dim.- 13 x 36 cm

Base de licitação: € 50



1098 ▪ "Sem título" - HORTA E COSTA

técnica mista sobre papel, assinado e datada de 90, sinais de humidade. Dim.- 56 x 45 cm

Base de licitação: € 60



1099 ▪ "Flores" - Maria Antónia (séc. XX)

aguarela sobre papel, assinada e datada 1959, emoldurada. Dim. - 56 x 41 cm.

Base de licitação: € 50



1100 ▪ Caixa com catorze peças de bijuteria

materiais diversos, séc. XX, pequenas faltas e defeitos. Dim.- 6 x 9,5 cm (a peça maior)

Base de licitação: € 30



1101 ▪ Dez caixas

em cartão, na sua maioria de artigos de toilette, Séc. XX (inícios), faltas e defeitos. Dim.- 2 x 21 x 10,5 cm

Base de licitação: € 20



1102 ▪ Rolha de garrafa com música

madeira entalhada e pintada e metal, em forma de cabeça de homem com charuto, marcada, corda partida, defeitos. Dim. - 7,5 cm.

Base de licitação: € 20



1103 ▪ Três latas publicitárias

folha litografada, sendo duas de chá e uma da cacau, séc. XX (inícios), faltas e defeitos. Dim.- 20 x 9 x 9 cm (a maior)

Base de licitação: € 30



1104 ▪ Cinco caixas de cartão

sendo duas publicitárias "Loja das Meias" e "Casa dos Espartilhos Santos Mattos & Cª", séc. XX (inícios), faltas e defeitos. Dim.- 7,5 x 52,5 x 11 cm (a maior)

Base de licitação: € 30



1105 ▪ Quatro latas publicitárias

folha litografada, sendo duas de manteiga "Flor de Cambra" uma de manteiga "Alliança" e uma de pastilhas "Vichy", séc. XX (inícios), faltas e defeitos. Dim.- 6 x 10,5 cm

Base de licitação: € 20



1106 ▪ Caixa de costura e caixa "Pedras Salgadas"

caixa de costura desdobrável em cartão, decorada com cenas galantes e tampa almofadada, caixa em madeira em forma de fruto ao estilo Floresta Negra, séc. XIX, faltas e defeitos. Dim.- 8 x 5 x 5 cm (caixa de costura)

Base de licitação: € 30



1107 ▪ Par de anjos Candelário

madeira pintada e dourada, eletrificados, séc. XX, faltas e defeitos. Dim. - 50 x 30 cm

Base de licitação: € 150



1108 ▪ Par de lanternas de carruagem

folha metálica pintada e vidro, eletrificadas, séc. XIX/XX, defeitos e sinais de ferrugem. Dim. - 44 cm.

Base de licitação: € 40



1109 ▪ Par de tocheiros

madeira entalhada e dourada, eletrificados, séc. XIX/XX, faltas e defeitos. Dim. - 44 cm.

Base de licitação: € 60



1110 ▪ Par de castiçais

metal, fustes torneados e arandelas sextavadas, séc. XX, pequenos defeitos. Dim. - 21 cm.

Base de licitação: € 10



1111 ▪ Secretária

pau santo, torcidos e tremidos, tampo em couro, com nove gavetas, ferragens em metal amarelo, séc. XX, pequenos defeitos. Dim. - 78 x 123 x 63 cm.

Base de licitação: € 100



1112 ▪ Cómoda

madeira e madeira pintada, com quatro gavetões, séc. XX, pequenas faltas e defeitos. Dim. - 81 x 105 x 45 cm

Base de licitação: € 80



1113 ▪ Louceiro

madeira, corpo inferior com duas portas e duas prateleiras no interior, corpo superior com duas portas de vidrinhos, interior forrado a tecido adamascado com três prateleiras, estilo inglês, com chave, séc. XX, desgastes. Dim. - 230 x 124 x 44 cm.

Base de licitação: € 150



1114 • Estante OLAIO

madeira, com portas de correr e prateleira no interior, com chave, séc. XX, pequenos defeitos. Dim. - 146 x 104 x 30 cm

Base de licitação: € 60



1115 • Mesa

tampo em madeira, coluna central em ferro pintado, séc. XX, defeitos. Dim. - 77 x 120 x 80 cm

Base de licitação: € 50



1116 • Aparador OLAIO

madeira, com quatro gavetas e duas portas com duas gavetas no interior, séc. XX, pequenos defeitos. Dim. - 84 x 150 x 50 cm

Base de licitação: € 200



1117 • Mesa

tampo em madeira, coluna central em ferro pintado, séc. XX, defeitos. Dim. - 77 x 120 x 80 cm

Base de licitação: € 50



1118 • Cômoda

inglesa, murta, com quatro gavetões, puxadores em metal amarelo, séc. XIX/XX. Dim. - 80 x 80 x 50 cm

Base de licitação: € 150



1119 • Seis cadeiras

madeira, assento estofado a tecido e costas vazadas, séc. XX, pequenas faltas e defeitos. Dim. - 86 x 40 x 45 cm

Base de licitação: € 60



1120 • Cômoda

vinhático e embutidos de pau-santo, dois gavetões com ferragens e puxadores em bronze relevado, estilo D. Maria, séc. XIX/XX, pequenos defeitos. Dim. - 92 x 105 x 55 cm

Base de licitação: € 300



1121 • Três garrafas

cristal, duas inglesas marca WEBB CORBET, séc. XX, 1 com tampa partida. Dim. - 30,5 cm.

Base de licitação: € 30



1122 ▪ Três bomboneiras

vidro moldado e soprado, cores diferentes, uma com decoração floral gravada, séc. XX, pequenos defeitos. Dim. - 37,5 cm. (maior)

Base de licitação: € 30



1123 ▪ Duas tulipas

vidro, Arte Nova, séc. XX, esbeiçadelas. Dim. - 13 cm.

Base de licitação: € 20



1124 ▪ Decanter para vinho

vidro, em parte gravado, séc. XX, pequenos defeitos. Dim. - 29,5 cm.

Base de licitação: € 30



1125 ▪ Copo "D. Miguel"

vidro, séc. XX, pequenos defeitos. Dim. - 10,5 x 8,5 cm

Base de licitação: € 10



1126 ▪ Dois hipopótamos

duas esculturas sendo uma em madeira entalhada e outro em metal, séc. XX, faltas. Dim. - 9,5 x 20 x 7,5 cm. (maior)

Base de licitação: € 10



1127 ▪ Presa

marfim, séc. XX (anos 50). Peso: 4,5 kg. Dim. - 105 cm. (curva exterior). Com certificado Cites.

Base de licitação: € 300



1128 ▪ Presa

marfim, séc. XX (anos 50). Peso: 3,75 kg. Dim. - 90 cm. (curva exterior) Com certificado Cites.

Base de licitação: € 225



1129 ▪ Jarra

marfim entalhado em parte vazado, decorado com animais e elementos vegetais, colada em base de madeira, África, séc. XX (anos 60), base com defeito. Peso total: 475,03 g.. Dim. - 29 cm. (s/ base)

Base de licitação: € 60



1130 ▪ Jarra

marfim entalhado, em parte vazado, com animais e vegetação, África, séc. XX (anos 50), pequenos defeitos. Peso: 1240,32 g.. Dim. - 33 cm.

Base de licitação: € 80



1131 ▪ Presa

marfim, África, séc. XX (anos 50). Peso: 3,35 kg. Dim. - 78 cm. (curva exterior) Com certificado Cites.

Base de licitação: € 250



1132 ▪ Máscara africana

madeira entalhada e pintada, África, séc. XX, desgastes na policromia. Dim. - 28,5 cm.

Base de licitação: € 20



1133 ▪ "Buda"

escultura em acrílico dourado e patinado, séc. XX, faltas e desgastes na policromia. Dim. - 74 x 46 x 45 cm.

Base de licitação: € 40



1134 ▪ Três taças

porcelana da China, decoração a azul com motivos florais, marcadas, séc. XIX. Dim. - 14,5 cm. (maior)

Base de licitação: € 20



1135 ▪ Dois tabuleiros

xarão, decoração "Aves" e "Paisagens", China, séc. XX, faltas. Dim. - 2,5 x 48,5 x 27,5 cm (maior)

Base de licitação: € 15



1136 ▪ Travessa oitavada

porcelana da China, decoração Cantão a azul e branco, séc. XIX, esbeaçadelas. Dim. - 32 x 39,5 cm.

Base de licitação: € 80



1137 ▪ Jarra

porcelana da China, decoração floral em tons de cor-de-laranja, interior verde, marcada, séc. XX, cabelos e desgastes. Dim. - 32 cm.

Base de licitação: € 120



1138 • "Figura feminina"

escultura em marfim entalhado, assente em base de madeira, China, séc. XX (anos 60), faltas. Peso total: 213,40 g.. Dim. - 20,5 cm. (s/ base)

Base de licitação: € 80



1139 • Par de snuff bottles

metal, com aplicações em pedra dura, séc. XX, pequenos defeitos. Dim.- 3 x 3 cm

Base de licitação: € 30



1140 • Bule "Yixing"

cerâmica pintada, decoração relevada simulando bambu, marcado na base e na tampa, China, séc. XX, pequenos defeitos. Dim.- 10 x 17 x 12 cm

Base de licitação: € 50



1141 • "Figura feminina"

escultura em marfim entalhado, assente em base de madeira amovível, China, séc. XX (anos 60), restauro no marfim e faltas na base. Peso marfim: 133,45 grs. Dim. - 15,5 cm. (s/ base)

Base de licitação: € 80



1142 • Três livros de orações

materiais diversos, séc. XX, faltas e defeitos. Dim.- 12,5 x 7 cm (o maior)

Base de licitação: € 10



1143 • "Cristo crucificado"

escultura e cruz em madeira entalhada e pintada, cravos em metal, séc. XX, pequenos defeitos. Dim. - 57,5 x 36,5 cm.

Base de licitação: € 250



1144 • Sete registos

materiais diversos, séc. XIX/X, pequenas faltas e defeitos. Dim. - 5 x 4 cm (maior)

Base de licitação: € 30



1145 • "Nossa Senhora da Conceição"

escultura em cerâmica vidrada, séc. XX, craquelé e faltas na policromia. Dim. - 38 cm.

Base de licitação: € 20



1146 ▪ Serafim Candelário

escultura em madeira entalhada e pintada, séc. XVIII com restauros, pequenas falhas na madeira. Dim. - 63 cm.

Base de licitação: € 550



1147 ▪ Insígnia "Portugal-India"

insígnia em tecido, colada sobre base de madeira, com inscrição manuscrita "Insígnia que o Capitão Miliciano Voluntário à India, Dr.. Portugal da Silveira usou no blusão em 1956.", com carimbo no verso da Casa do Cavaleiro à Porta. Dim.- 12 x 8 cm

Base de licitação: € 10



1148 ▪ Botões militares diversos

metal amarelo, séc. XX, pequenas faltas e defeitos.

Base de licitação: € 20



1149 ▪ "Evolução da Bandeira de Portugal"

oito placas em madeira gravada e pintada com a evolução da Bandeira de Portugal, desde D. Afonso Henriques (1143-1185) ao Liberalismo (1826-1910), séc. XX, pequenos defeitos. Dim.- 16 x 16 cm (em média)

Base de licitação: € 80



1150 ▪ "Capilés de Cavalinho" - C. CUTILEIRO

metal dourado e pintado, séc. XX, assinado e datado 1965, pequenos defeitos. Dim. - 37 x 11 cm

Base de licitação: € 20



1151 ▪ "Capilés de Cavalinho" - C. CUTILEIRO

metal dourado e pintado, séc. XX, assinado, pequenos defeitos.. Dim.- 35 x 9 cm

Base de licitação: € 20



1152 ▪ Capacete antigo

metal com viseira e tapa orelhas vazado, faltas e vestígios de ferrugem. Dim. - 17 x 27 x 17 cm.

Base de licitação: € 30



1153 ▪ Salva de três pés

prata de 833 milésimos, decoração estilo "rocaille", fundo gravado, contraste do Porto (1887-1937), amolgadelas. Peso:124 g. ; Dim. - 18,5 cm

Base de licitação: € 30



1154 ▪ Salva de três pés

prata de 833 milésimos, bordo estampado com "malmequeres", contraste do Porto (1887-1937). Peso: 500 g. ; Dim. - 35,5 cm

Base de licitação: € 200



1155 ▪ Caixa gomada

prata de 833 milésimos, decoração com tampa relevada, contraste do Porto (1938-1984). Peso; 206,2 g. ; Dim. - 10 x 10 cm

Base de licitação: € 70



1156 ▪ Doze colheres de chá e concha de açúcar

prata de 833 milésimos, decoração com cabos estriados e monograma, séc. XIX, marcas de ourives e ensaiadores do Porto diversas. Peso: 218 g. ; Dim. - 12 cm (maior)

Base de licitação: € 110



1157 ▪ Par de pratos com monograma

porcelana, decoração policromada e dourada "M", séc. XX, um com esbeijadela no tardo, sinais de uso. Dim. - 3 x 22,5 cm

Base de licitação: € 25



1158 ▪ Parte de serviço de jantar

porcelana S. P. Coimbra, decoração floral a azul e branco, composto por duas travessas, molheira, saladeira, onze pratos rasos, seis de sopa, seis de entrada, um de pão e seis de bolo, marcados, séc. XX. Dim. - 41 x 26,5 cm. (travessa maior)

Base de licitação: € 30



1159 ▪ "Busto de Senhora"

escultura em biscuit da Fábrica da Vista Alegre, marca nº 32 (1947-1968), assinada, partida e colada na base. Dim.- 18 x 8 x 7 cm

Base de licitação: € 20



1160 • Parte de serviço de jantar

porcelana da Fábrica da Vista Alegre, decoração monocroma castanha com flores, libélula e filamento dourado, marca nº 32 (1947-1968), composto por: duas travessas, molheira, duas terrinas pequenas, 33 pratos rasos, 11 pratos de sopa, 10 pratos de sobremesa e 8 pratos de bolo, esbeiçadelas e desgaste. Dim.- 34 x 24 cm

Base de licitação: € 100



1161 • Tinteiro

porcelana da Fábrica da Vista Alegre, decoração policroma com reservas, marca nº 31 em uso de 1924 a 1947. Dim. - 3,5 x 11 cm.

Base de licitação: € 15



1162 • Nove almoçadeiras com prato

faiança vidrada a branco, decorado com "Bolotas", marcados SECLA, séc. XX, craquelé. Dim. - 20,5 cm (prato)

Base de licitação: € 40



1163 • Par de molheiras "beringela"

porcelana da Fábrica da Vista Alegre, decoração policromada, em parte pintada à mão, com dourados, marca nº 38 em uso de 1992 a 1997, pequenos defeitos. Dim. - 22,5 x 14,5 cm. (travessa)

Base de licitação: € 200



1164 • "Animais"

duas esculturas em marfim entalhado, representando mãe com cria e cervídeo, séc. XX (anos 50), uma partida e colada. Peso "mãe com cria": 353,57 g.. Peso "cervídeo": 171,62 g.. Dim. - 15,5 cm. (altura)

Base de licitação: € 60



1165 • ""Viela"

serigrafia sobre papel, assinada, numerada 184/250, emoldurada, séc. XX, sinais de humidade e picos de acidez. Dim. - 59 x 39 cm.

Base de licitação: € 20



1166 • "Paisagens"

quatro óleos sobre tela, assinados, emoldurados, séc. XX, faltas e defeitos. Dim. - 39 x 48 cm. (maior)

Base de licitação: € 40



1167 • Desenho académico "Nu feminino" - ALEXANDRE TEIXEIRA BASTOS

grafite sobre papel, assinado e datado 1941, pequenos defeitos. Dim.- 69 x 47 cm

Base de licitação: € 30



1168 ▪ "D. Francisco de Castro, Biso da Guarda, e Inquisição do Geral"

gravura sobre papel, séc. XVIII, picos de acidez. Dim. - 17 x 12 cm

Base de licitação: € 10



1169 ▪ "Figura Masculina" - Essaihi Abdeslam (1952-) (?)

técnica mista sobre papel, assinado, emoldurada. Dim. - 47,5 x 32 cm.

Base de licitação: € 150



1170 ▪ "Cavalaria"

estampa sobre papel, assinada, séc. XVIII, pequenos defeitos. Dim.- 28 x 37 cm

Base de licitação: € 10

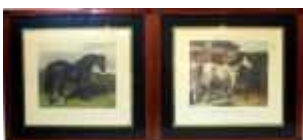

1171 ▪ "Cavalos"

duas gravuras inglesas coloridas sobre papel, emolduradas, séc. XX, Dim. - 36 x 41 cm.

Base de licitação: € 50



1172 ▪ "Vista de Lisboa"

gravura alemã colorida sobre papel, séc. XIX, emoldurada, manchas. Dim. - 13 x 17,5 cm.

Base de licitação: € 10



1173 ▪ "Sem título"

antimónio, assente em base de madeira, séc. XX. Dim. - 22,5 x 23 x 10 cm.

Base de licitação: € 80



1174 ▪ "Busto feminino"

escultura em massa, séc. XX, pequenos defeitos, cabelo. Dim.- 20 x 10 x 13 cm

Base de licitação: € 30



1175 ▪ "Menino da Gola" - TEIXEIRA LOPES

múltiplo em pedra (?), assinado, séc. XX., pequenos defeitos. Dim. - 12,5 x 13 x 8 cm.

Base de licitação: € 40



1176 • "Figura masculina"

escultura em antimônio dourado, séc. XX, faltas e defeitos. Dim. - 52,5 cm.

Base de licitação: € 50



1177 • "Figura feminina"

escultura em antimônio, séc. XX, faltas e defeitos. Dim. - 56 cm.

Base de licitação: € 50



1178 • Ferradura com cavalo

peça em bronze, possivelmente uma tampa de tinteiro, séc. XX. Dim. - 8 x 11 x 10 cm.

Base de licitação: € 15



1179 • Cavalo

escultura em metal policromado, séc. XX, desgastes na policromia. Dim. - 25 x 35 x 6,5 cm.

Base de licitação: € 30



1180 • "Lobo"

escultura em bronze, séc. XX, sinais de oxidação. Dim.- 12 x 12 cm

Base de licitação: € 35



1181 • "Figura masculina a cavalo"

escultura em bronze patinado, séc. XX. Dim. - 43,5 x 40 x 15 cm

Base de licitação: € 120



1182 • "Touro"

escultura em bronze pintado, séc. XX, pequenos defeitos. Dim.- 7 x 13 cm

Base de licitação: € 35



1183 • Candeeiro de tecto

madeira entalhada, três lumes ,decoração vegetalista ,séc.XX, pequenos defeitos. Dim..- 90 x 53 cm

Base de licitação: € 50



1184 • Par de candelabros

bronze relevado, com oito lumes, decoração "Flores" e "Dragões", França, séc. XX, pequenas faltas e defeitos. Dim. - 77 x 50 cm

Base de licitação: € 80



1185 • Lustre

ferro e vidrinhos, oito lumes ,séc. XX , faltas e defeitos. Dim.- 75 x 35 cm

Base de licitação: € 40



1186 • Par de lustres

metal amarelo e vidrinhos, um de dois lumes e um de um lume, séc. XX, faltas e defeitos. Dim. - 84 x 31 cm (maior)

Base de licitação: € 40



1187 • Lustre

metal amarelo e vidrinhos, decoração vegetalista, cinco lumes, faltas e defeitos .Dim.- 60 x 60 cm

Base de licitação: € 30



1188 • Par de cadeiras

madeira entalhada, decoração vegetalista, assento e costas estofados a veludo com pregaria, séc. XX, vestígios de insetos xilófagos, defeitos, sinais de uso. Dim. - 90 x 40 x 40 cm

Base de licitação: € 40



1189 • Par de armários copeiros

em castanho, ferragens em metal amarelo, com duas gavetas e duas portas, interior com três prateleiras, pés de bola, sinais de uso. Dim. - 126 x 137 x 50 cm.

Base de licitação: € 300



1190 • Mesa pé de galo

madeira, tampo circular, séc. XX, pequenas faltas e defeitos. Dim. - 62 x 33 cm.

Base de licitação: € 15



1191 • Armário copeiro

rústico, madeira com entalhamentos, duas gavetas e duas portas com prateleira no interior, puxadores em ferro, pés de bolacha, com chave, séc. XX, faltas e defeitos. Dim. - 122 x 127 x 49 cm.

Base de licitação: € 60



1192 • Cadeira de criança

nogueira torneada, decoração cinzelada, Romântica, séc. XIX/XX, pequenos defeitos. Dim. - 90 x 35 x 29 cm

Base de licitação: € 150



1193 • Mesa de centro

estilo D. João VI, embutidos em diversas madeiras, com tampo em couro lavrado, duas gavetas, puxadores em metal amarelo, três pés pontas em metal e pés em rodízios, séc.XX, pequenos defeitos. Dim. - 70 x 82 cm

Base de licitação: € 200



1194 • Espelho

moldura em madeira entalhada e dourada, decoração vegetalista, séc. XX, faltas, vidro partido, sinais de oxidação. Dim. - 86 x 54 cm

Base de licitação: € 40



1195 • Sofá Table

inglesa, madeira, tampo em couro lavrado a dourado, com duas gavetas puxadores em metal amarelo, pés metal em garra com rodízios, séc.XX, pequenos defeitos. Dim. - 75 x 91 x 59 cm

Base de licitação: € 150



1196 • Secretária com alçado

mogno torneado, tampo em couro, estante com quatro gavetas, corpo com quatro gavetas, séc. XIX/XX, sinais de uso. Dim. - 140 x 118 x 69 cm.

Base de licitação: € 180



1197 • Cantoneira

madeira, puxadores e ferragens em metal amarelo, corpo superior com vidrinhos com três prateleiras, corpo inferior com uma gaveta e uma porta com prateleira no interior, estilo Inglês, com chaves, pequenos defeitos. Dim. - 198 x 100 x 73 cm

Base de licitação: € 70

**1198 • Bufete**

madeira com ferragens e puxadores em metal amarelo, com três gavetas, tampo com frisos tremidos, pernas e travejamentos torneados, pés de bolacha, séc. XX, faltas e defeitos, vestígios de insetos xilófagos. Dim. - 80 x 140 x 81 cm

Base de licitação: € 200

**1199 • Aparador**

madeira entalhada com motivos vegetalistas, ferragens em metal amarelo, com duas gavetas e duas portas com prateleira no interior, saial recortado e entalhado, pés de bolacha, estilo Renascença, com chave, séc. XX, pequenos defeitos. Dim. - 112 x 158 x 60 cm

Base de licitação: € 200

**1200 • Duas cadeiras**

estrutura em madeira, costas vazadas e assentos em palhinha, pernas frontais torneadas, séc. XX, pequenos defeitos, uma com vestígios de insectos xilófagos. Dim. - 89 x 47 x 43 cm

Base de licitação: € 15

**1201 • Três garrafas**

cristal, uma marcada na base "Porto", séc. XX, uma sem tampa, faltas. Dim. - 26,5 cm. (maior)

Base de licitação: € 30

**1202 • Par de garrafas com tampa**

vidro, séc. XX, pequenos defeitos. Dim. - 26,5 cm.

Base de licitação: € 20

**1203 • Lamparina - "Fairy Lamp"**

pasta de vidro, séc. XIX (década 80/90) Vitoriano, Inglês, reservatório em vidro, falta de globo. Dim. - 7 x 17 cm

Base de licitação: € 40

**1204 • Jarra**

vidro fosco, decoração gomada, marcada "Lalique France", séc. XX, sinais de uso. Dim.- 18 cm

Base de licitação: € 100

**1205 • Par de garrafas com tampa**

vidro, séc. XX, uma tampa adaptada. Dim. - 25 cm. (maior)

Base de licitação: € 20



1206 • Quatro tulipas

vidro, Arte Nova, séc. XX, esbeiçadelas. Dim. - 8,5 cm.

Base de licitação: € 20



1207 • Par de taças

porcelana da China, decoração a azul com cena erótica, séc. XX, pequenos defeitos. Dim.- 3,5 x 6 cm

Base de licitação: € 20



1208 • Snuff bottle

metal, decoração relevada com figuras femininas, tampa em pedra dura, marcada na base, séc. XX, pequenos defeitos. Dim.- 7,5 x 4,5 cm

Base de licitação: € 30



1209 • Par de snuff bottles "Cardeal"

metal cloisonné, com argola para suspensão, China, séc. XX, pequenas faltas e defeitos. Dim.- 7 x 10 cm

Base de licitação: € 60



1210 • Taça

esmalte de Cantão, decoração policromada com paisagem e figuras, séc. XVIII/XIX, faltas e defeitos. Dim.- 3 x 4,5 x 4,5 cm

Base de licitação: € 50



1211 • Caixa

madeira com marchetaria e pintada, decoração "cena de caça" ao estilo Otomano, assinada, séc. XX, pequenos defeitos. Dim. - 4 x 14 x 10 cm

Base de licitação: € 10



1212 • Snuff bottle

osso gravado, decoração com figuras femininas e flores, séc. XX, pequenos defeitos. Dim.- 8 x 3 x 3 cm

Base de licitação: € 30



1213 • Travessa

porcelana da China, Companhia das Índias, bordo recortado, decoração a azul e branco com paisagem, séc. XVIII, faltas e defeitos. Dim. - 41 x 32 cm.

Base de licitação: € 100



1214 • Seis Snuff Bottles

porcelana da China, cinco com decoração a azul e uma monocroma não vidrada, decoração com cenas eróticas, marcadas, séc. XX, pequenas faltas e defeitos. Dim.- 8 cm

Base de licitação: € 30



1215 ▪ Prato

porcelana do Japão, decoração a azul com flores e objectos preciosos, séc. XIX, pequenos defeitos e cabelos no bordo. Dim.- 23 cm

Base de licitação: € 20



1216 ▪ Sinete

pedra dura esculpida, China, séc. XX, sem gravação, faltas e defeitos. Dim. - 6,5 cm

Base de licitação: € 20



1217 ▪ Snuff bottle

pedra dura, com dragão entalhado, China, séc. XX, pequenos defeitos. Dim. - 6,5 cm (altura)

Base de licitação: € 40



1218 ▪ "Luis António Verney, Arcediago da Sé Metropolitana d'Évora"

gravura sobre papel, séc. XVIII, picos de acidez. Dim. - 18 x 13 cm

Base de licitação: € 10



1219 ▪ "Sem título"

serigrafia sobre papel, assinada, numerada 5/400, legenda "Tribunal de Contas Seminário Eurosai Lisboa", séc. XX, pequenos defeitos. Dim. - 34 x 27 cm

Base de licitação: € 10



1220 ▪ "Porsche" - Mário Farinha Rosa (Séc. XX)

aguarela sobre papel, assinado e datado "Set 03", emoldurada. Dim. - 22,5 x 28 cm.

Base de licitação: € 50



1221 ▪ "Sem título" - CARLOS BOTELHO (1899-1982)

impressão sobre papel, faltas e defeitos. Dim.- 50 x 58 cm

Base de licitação: € 40



1222 ▪ "Paisagens"

quatro gravuras coloridas sobre papel, séc. XX, sinais de humidade e picos de acidez. Dim. - 16 x 21 cm

Base de licitação: € 50

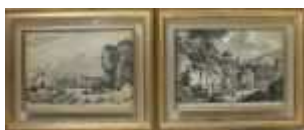

1223 ▪ "Paisagens"

duas gravuras a negro sobre papel, séc. XVIII e posterior, emolduradas, manchas. Dim. - 24 x 32,5 cm.

Base de licitação: € 180



1224 ▪ "Nossa Senhora" - JULIO TEIXEIRA BASTOS

desenho a aguada sobre papel, assinado. Dim.- 19 x 12 cm (a mancha)

Base de licitação: € 30



1225 ▪ "Fr. Luiz de Granada Dominicano Confessor da Rainha D. Catharina"

gravura sobre papel, séc. XVIII, picos de acidez. Dim. - 18 x 13 cm

Base de licitação: € 10



1226 ▪ "Nossa Senhora com o Menino" e "Santo António"

duas esculturas em madeira policromada, séc. XVII e séc. XX, faltas e defeitos, xilófagos. Dim. - 28 cm (maior)

Base de licitação: € 80



1227 ▪ Serafim Candelário

escultura em madeira entalhada e pintada, séc. XVIII com restauros, pequenas falhas na madeira. Dim. - 65 cm.

Base de licitação: € 550



1228 ▪ "Cristo crucificado"

madeira pintada e dourada, imitação de marmoreado, séc. XX, faltas e defeitos. Dim.- 71 x 32 cm

Base de licitação: € 50



1229 ▪ Peanha

madeira com marchetaria, decoração com flores e volutas, séc. XIX, faltas e defeitos, vestígios de insetos xilófagos. Dim.- 6 x 33 x 22 cm

Base de licitação: € 30



1230 ▪ Miniaturas - "General Carmona" e "Santo António"

duas esculturas em barro pintado, séc. XX, faltas e defeitos. Dim. - 7 cm (maior)

Base de licitação: € 10



1231 ▪ "Santa Maria Madalena Penitente"

escultura em madeira entalhada e pintada, com peanha dourada no mesmo material, séc. XIX/XX, faltas na policromia e defeitos. Dim. - 22 x 16,5 x 17,5 cm. (total)

Base de licitação: € 50



1232 ▪ Soldado de Infantaria n. 1 - 1885

estanho pintado com base em madeira, séc. XX, Alberto Cutileiro, pequenos defeitos. Dim. - 8,5 x 26 x 11 cm

Base de licitação: € 50



1233 ▪ "General Joffre"

escultura em barro pintado, marcado, séc. XX, pequenos defeitos. Dim. - 13,5 cm

Base de licitação: € 20



1234 ▪ Barretina "Pupilos do Exército"

tecido, metal e outros materiais, com as iniciais IPE e brasão português ladeado por ramagens, séc. XX, defeitos. Dim. - 19,5 cm. (diâmetro)

Base de licitação: € 15



1235 ▪ Képi de "Oficial da GNR"

tecido, metal e outros materiais, com galões e símbolo da GNR em metal, séc. XX, sinais de uso. Dim. - 19,5 cm.

Base de licitação: € 20



1236 ▪ Boné e Bivaque de Infantaria

tecido e outros materiais, Portugal, séc. XX, defeitos. Dim. - 26 cm. (bivaque)

Base de licitação: € 10



1237 ▪ Oito garfos de peixe

metal prateado, decoração com monograma, Europa, meados do séc. XX, pequenos defeitos. Dim. - 21 cm

Base de licitação: € 15



1238 ▪ Seis colheres de chá e pá de açúcar Arte Nova

prata de 833 milésimos, decoração "flores", contraste do Porto (1887-1937).

Peso: 56 g. ; Dim. - 12 cm

Base de licitação: € 30



1239 ▪ Seis colheres de chá e pá de açúcar

prata e prata dourada de 833 milésimos, decoração com cabos vazados e

"rosas", contraste do Porto (1887-1937), com estojo. Peso: 95 g. ; Dim. - 13 cm (maior)

Base de licitação: € 60



1240 ▪ Salva de pés

prata de 833 milésimos, bordo estampado com "rosas", contraste do Porto (1887-1937), amolgadelas. Peso: 300 g. ; Dim. - 27,5 cm

Base de licitação: € 150



1241 ▪ Salva

prata de 833 milésimos, decoração prelada, contraste do Porto (1938-1984), amolgadelas. Peso: 200 g. ; Dim. - 22 cm

Base de licitação: € 60



1242 ▪ Lupa

prata de 925 milésimos, decoração estampada com folhagens e flores, contraste do Porto (pós-1985), marca de fabricante TOPAZIO. Peso bruto: 60 g. ; Dim. - 14 cm

Base de licitação: € 30



1243 ▪ Par de palmatórias

prata de 833 milésimos, decoração "rocaille", contraste do Porto (1887-1937), pequenas faltas e defeitos. Peso: 363 g. ; Dim. - 11 cm

Base de licitação: € 250



1244 ▪ Relógio Citizen Promaster

caixa e bracelete em aço, modelo "left hand", Japão, à prova de água 200 mm, mecanismo a necessitar de revisão, com caixa e etiquetas originais.

Base de licitação: € 80



1245 ▪ Par de pratos

faiança europeia, decoração monocromática de inspiração oriental, marcados "Manilla H. W.", séc. XIX/XX, craquelé. Dim. - 27,5 cm.

Base de licitação: € 20



1246 • Seis pratos

faiança de Sacavém vidrada a azul, com Brasão da Cidade do Funchal, sendo três de sopa, um raso e dois de entrada, marca em uso de 1910 a 1972, restauros, craquelé e falhas. Dim. - 25 cm. (prato de sopa)

Base de licitação: € 50



1247 • Pote

porcelana da Fábrica da Vista Alegre, corpo gomado com decoração "Samurai", marca nº 36 em uso de 1980 a 1992, pequenos defeitos. Dim. - 27 cm.

Base de licitação: € 40



1248 • Prato

porcelana da Fábrica da Vista Alegre, decoração "Folha de Tabaco", marca nº 38 em uso de 1992 a 1997, pequenos defeitos. Dim. - 21 cm.

Base de licitação: € 20



1249 • Quatro cremeiras

porcelana europeia, decoração policromada e dourada com motivos florais, séc. XIX/XX, ligeiro desgaste na policromia. Dim.- 10 x 8 cm

Base de licitação: € 40



1250 • Cesto

faiança europeia, vazado, com montagens em metal amarelo relevado com flores e grinaldas, marcado, defeitos. Dim.. 22 x 21,5 cm

Base de licitação: € 20



1251 • Jarra

porcelana da Fábrica da Vista Alegre, corpo oitavado com decoração "Samurai", marca nº 38 em uso de 1992 a 1997, pequenos defeitos. Dim. - 29,5 cm.

Base de licitação: € 40



1252 • Covilhete oitavado

porcelana da Fábrica da Vista Alegre, decoração "Samatra", marca nº 36 em uso de 1980 a 1992. Dim. - 5 x 30,5 x 30,5 cm.

Base de licitação: € 30



1253 • Dois desenhos - JULIO TEIXEIRA BASTOS

técnica mista sobre cartão e pastel sobre papel, assinados e datados de 1908 (?) e 1919, pequenos defeitos. Dim.- 19 x 11,5 cm

Base de licitação: € 40



1254 ▪ "Mercedes" - MÁRIO FARINHA ROSA

aguarela sobre papel, assinada e datada de Setembro de 2003, emoldurado.
Dim.- 22 x 28 cm

Base de licitação: € 50



1255 ▪ "A Parábola da Boa Samaritana"

óleo sobre tela, emoldurado, séc. XVIII, restauros e faltas na policromia. Dim. - 90 x 74 cm.

Base de licitação: € 150



1256 ▪ "Paisagem"

óleo sobre tela, assinado, séc. XX, defeitos. Dim. - 25 x 36 cm.

Base de licitação: € 50



1257 ▪ Les Baigneuses - JOSEPH VERNET

gravura sobre papel, assinada, séc. XVIII, sinais de humidade e pequenos defeitos. Dim.- 37 x 43 cm

Base de licitação: € 10



1258 ▪ Cartaz Soviético - N. VATOLINA

impressão sobre papel, séc. XX (1941), pequenas faltas e defeitos. Dim.- 50 x 40 cm

Base de licitação: € 10



1259 ▪ "Vista"

óleo sobre platex, séc. XX, pequenas faltas e defeitos na moldura. Dim.- 39 x 47 cm

Base de licitação: € 40



1260 ▪ Sino de capela

bronze e ferro, séc. séc. XIX/XX, vestígios de ferrugem e defeitos. Dim. - 29 x 16,5 cm.

Base de licitação: € 50



1261 ▪ Puxador de porta

bronze, decorado com ser fantástico e figura feminina, pequenas faltas e defeitos. Dim. - 33 cm.

Base de licitação: € 50



1262 ▪ Florão

madeira entalhada e dourada, séc. XX, pequenas faltas e defeitos. Dim. - 17 x 80 cm

Base de licitação: € 75



1263 ▪ Três aplicações "Cabeça de Carneiro"

metal amarelo, séc. XX, pequenas faltas e defeitos. Dim. - 6 x 4 cm

Base de licitação: € 10



1264 ▪ Brasão e aplicação

bronze, séc. XX, faltas e defeitos. Dim. - 23 x 11 cm (maior)

Base de licitação: € 20



1265 ▪ Duas aplicações

metal amarelo, séc. XX, pequenas faltas e defeitos. Dim. - 9,5 x 18 cm

Base de licitação: € 20



1266 ▪ Batedeira manual

madeira e metal, séc. XX, sinais de uso. Dim.- 29 cm

Base de licitação: € 30



1267 ▪ Seis formas para bolos

folha metálica, séc. XIX/XX, defeitos. Dim. - 3,5 x 28,5 cm. (maior)

Base de licitação: € 10



1268 ▪ Cinquenta e seis formas para bolos

folha metálica, tamanhos diversos, séc. XIX/XX, defeitos. Dim. - 8 x 17,5 cm. (maior)

Base de licitação: € 10



1269 ▪ Lustre de vidrinhos

metal amarelo e vidrinhos, seis lumes, séc.XX, faltas e defeitos.dim.-84 X 35 cm

Base de licitação: € 80



1270 ▪ Foco luminoso

metal e outros materiais, marcado "RAYTHEON", EUA, séc. XX, faltas e defeitos.

Dim. - 61 x 38 cm

Base de licitação: € 40



1271 ▪ Base de candeeiro

vidro, eletrificada, séc. XX, pequenos defeitos. Dim. - 41,5 cm.

Base de licitação: € 50



1272 ▪ Lustre de vidrinhos

metal amarelo e vidrinhos, cinco lumes, séc.XX, faltas e defeitos . Dim.- 80 x 30 cm

Base de licitação: € 120



1273 ▪ Candeeiro de pé alto articulado

estrutura em metal amarelo, com abat-jour, séc. XX, desgastes, pequenos defeitos. Dim. - 153 x 70 cm (esticado)

Base de licitação: € 40



1274 ▪ Cama

estrutura em madeira com entalhamentos, cabeceira amovível forrada a tecido adamascado, séc. XIX/XX, defeitos. Dim. - 210 x 138 x 212 cm.

Base de licitação: € 120



1275 ▪ Cantoneira

madeira, corpo superior com duas portas de vidrinhos com duas prateleiras no interior, corpo inferior com duas portas com prateleira no interior, estilo D.

Maria, séc. XX, faltas e defeitos. Dim. - 230 x 95 x 72 cm

Base de licitação: € 80



1276 • Par de cadeirões de braços

estrutura em madeira com entalhamentos de inspiração vegetalista, assento, costas e braços estofados a tecido adamascado, pés de voluta, pequenos defeitos, vestígios de insectos xilófagos. Dim. - 100 x 67 x 64 cm

Base de licitação: € 150



1277 • Papeleira com alçado

madeira e ferragens em metal amarelo, corpo superior com duas portas de vidrinhos com duas prateleiras no interior, corpo inferior com três gavetões e duas gavetas, interior com gavetas e escaninhos, séc. XX, pequenas faltas e defeitos, vestígios de insetos xilófagos no contraplacado. Dim. - 223 x 100 x 48 cm

Base de licitação: € 80



1278 • Cómoda

estrutura em madeira, com entalhamentos de inspiração vegetalista, ferragens e puxadores em bronze, estilo D. José, séc. XX, pequenos defeitos, vestígios de insetos xilófagos no contraplacado. Dim. - 82 x 115 x 57 cm

Base de licitação: € 180



1279 • Par de cadeirões

estrutura em madeira, assento e costas forrados a tecido com decoração "Flores", marcados "EPEDA", portugueses, séc. XX, pequenos defeitos. Dim. - 91 x 63 x 78 cm

Base de licitação: € 80



1280 • Cofre

ferro pintado, séc. XX, faltas e defeitos, mecanismos a necessitar de revisão. Dim. - 170 x 102 x 69 cm.

Base de licitação: € 150



1281 • Seis cadeiras

estrutura em madeira com entalhamentos de inspiração vegetalista, assento e costas forrados a tecido adamascado com tachas em metal amarelo, séc. XX, sinais de uso. Dim. - 93 x 43 x 40 cm

Base de licitação: € 120



1282 • Vitrine

estrutura em madeira com portas de vidrinhos, duas prateleiras no interior, séc. XX, um vidrinho lateral partido. Dim. - 150 x 155 x 38 cm

Base de licitação: € 60



1283 • Sinete

pedra dura esculpida, China, séc. XX, sem gravação, faltas e defeitos. Dim. - 6,5 cm

Base de licitação: € 20



1284 • Snuff bottle

metal, decoração relevada com dragões e ave, tampa com aplicação em madeira, China, séc. XX, faltas e defeitos, oxidação. Dim.- 8 x 4,5 x 2 cm

Base de licitação: € 30



1285 • Covilhete

porcelana da China, decoração policroma com esmaltes da "Família Rosa" com flores e pássaro, séc. XIX/XX, pequenas faltas e defeitos. Dim.- 5 x 21 x 16 cm

Base de licitação: € 35



1286 • Prato Armoreado

porcelana da China, Companhia das Índias, decoração policromada e dourada para o mercado inglês, séc. XVIII, faltas e defeitos, partido e colado. Dim.- 22 cm

Base de licitação: € 10



1287 • Travessa oitavada

porcelana da China, decoração a azul e branco "Cantão", séc. XIX, defeitos na cozedura. Dim. - 28,5 x 36 cm.

Base de licitação: € 60



1288 • Par de canudos

porcelana da China, decoração policromada e dourada sendo um com figuras e caracteres e o outro com paisagem oriental e caracteres, ambos marcados, séc. XX, faltas e defeitos, cabelos, um partido e colado. Dim.- 28 x 12 cm

Base de licitação: € 20



1289 • "Cortesã"

escultura em osso entalhado e esgrafitado, séc. XX, pequenos defeitos. Dim. - 22 cm.

Base de licitação: € 60



1290 • Oito taças

porcelana da China, decorações diversas a azul e branco, sinais de uso. Dim.- 5 x 7 cm (a maior)

Base de licitação: € 70



1291 • Par de jarras "Satsuma"

porcelana do Japão, decoração policromada e dourada com paisagem e figuras, marcadas na base, séc. XX, pequenos defeitos. Dim.- 25 cm

Base de licitação: € 60



1292 • Tábua com cinco cenas eróticas

impressão sobre papel colado em cartão, China, séc. XX, pequenos desgastes. Dim. - 17,5 x 92,5 cm.

Base de licitação: € 40



1293 ▪ "Cenas eróticas"

papel e tecido, com oito estampas eróticas, China, séc. XX, pequenas faltas e defeitos. Dim.- 25 x 240 cm

Base de licitação: € 60



1294 ▪ Suporte com três frascos

suporte em madeira e metal amarelo, frascos em vidro com rolha em cortiça, séc. XX, restaurado, pequenos defeitos. Dim. - 27 x 42 x 17 cm

Base de licitação: € 30



1295 ▪ Rádio a válvulas montado em vitrine

madeira, vidro e outros materiais, marca PHILLIPS, séc. XX, Dim. - 24 x 61 x 29 cm.

Base de licitação: € 50



1296 ▪ Lupa

madeira e vidro, séc. XX, defeitos. Dim. - 5 x 40,5 x 28 cm.

Base de licitação: € 150



1297 ▪ Quatro ferramentas

madeira e metal, sendo plaina, dois serrotes e foice, séc. XX, faltas e defeitos. Dim. - 39,5 cm. (maior)

Base de licitação: € 25



1298 ▪ Seis navalhas de barba

metal, baquelite e outros materiais, séc. XX, defeitos. Dim. - 16 cm.

Base de licitação: € 30



1299 ▪ Buzina de automóvel

metal, séc. XX, amolgadelas. Dim. - 29,5 cm.

Base de licitação: € 25



1300 ▪ Duas fitas métricas e três instrumentos

madeira e metal, séc. XX, desgastes e defeitos. Dim. - 100 cm. (régua)

Base de licitação: € 10



1301 ▪ Estojo de ferramentas

madeira e tecido, interior com caixas com pregos, martelo pequeno e quatro utensílios, séc. XX, faltas e defeitos. Dim. - 4,5x 22,5 x 16,5 cm.

Base de licitação: € 15



1302 • Travessa brasonada

porcelana da Fábrica da Vista Alegre, decorada com brasão ao centro a dourado, bordo com aplicação em metal amarelo, marca nº 32 em uso de 1947 a 1968, desgastes no dourado. Dim. - 46,5 x 36 cm.

Base de licitação: € 50



1303 • Prato

porcelana da Fábrica "Neoclássica", decoração alusiva aos caminhos de ferro, marcado, com caixa original, séc. XX. Dim. - 24 cm. (prato)

Base de licitação: € 10



1304 • Jarra

faiança da Fábrica de Constância, decoração a azul com Armas Reais de Portugal e grinalda vegetalista, marcada e assinada na base, séc. XX, faltas e defeitos, esbeçadelas e craquelé. Dim.- 18 cm

Base de licitação: € 20



1305 • Jarra

porcelana portuguesa, em forma de urna, marcada PORTUGAL na base. Craquelê. Dim. - 24,5 cm.

Base de licitação: € 20



1306 • Dois pratos cobertos e covilhete

porcelana da Fábrica da Vista Alegre, decoração floral em tons de azul, marca nº 31 em uso de 1924 a 1947, desgastes. Dim. - 20 x 23 x 23 cm. (maior)

Base de licitação: € 30



1307 • Terrina e três travessas

porcelana da Fábrica da Vista Alegre, decoração floral policroma, marca nº 31 em uso de 1924 a 1947, desgastes e cabelos. Dim. - 41 x 27 cm. (travessa maior)

Base de licitação: € 30



1308 • Fruteiro

metal, interior esmaltado a azul, séc. XX, sinais de uso. Dim.- 26 x 26 cm

Base de licitação: € 10



1309 • Prato brasonado

porcelana da Fábrica da Vista Alegre, decorada frisos e brasão ao centro, a dourado, marca nº 32 em uso de 1947 a 1968, desgastes no dourado. Dim. - 37,5 cm.

Base de licitação: € 50

**1310 • Relógio de mesa**

madeira pintada, porta em acrílico e mostrador esmaltado com numeração romana, chave e pêndulo, séc. XX, desgastes, mecanismo não testado. Dim. - 41 x 24,5 x 8,5 cm.

Base de licitação: € 30

**1311 • Três lanternas antigas**

folha metálica, vidro e madeira, séc. XX, defeitos. Dim. - 28,5 x 10,5 x 8,5 cm.

Base de licitação: € 20

**1312 • Lanterna**

metal amarelo com aplicações em vidro, séc. XIX, faltas e defeitos. Dim.- 20 x 13 cm.

Base de licitação: € 30

**1313 • Binóculos de teatro**

baquelite e metal amarelo, com estojo, séc.XX, pequenas faltas e defeitos. Dim. - 6 x 12 cm

Base de licitação: € 20

**1314 • Binóculos "Kershaw"**

metal e outros materiais, marcados e datados 1944, defeitos. Dim. - 12 x 14,5 x 5 cm.

Base de licitação: € 50

**1315 • Binóculos**

metal e acrílico, SUPER ZENITH, com estojo em pele forrado a veludo, séc. XX, defeitos. Dim. - 14 x 18 x 6,5 cm. (estojo)

Base de licitação: € 30

**1316 • Lanterna**

metal e outros materiais, marcada "Luxor", faltas e defeitos. Dim. - 15 x 16 x 9,5 cm.

Base de licitação: € 20

**1317 • Óculo**

madeira e metal amarelo, séc. XX, faltas e defeitos. Dim.- 23 cm (fechado)

Base de licitação: € 25

**1318 • Cômoda**

madeira, com dois gavetões e duas gavetas, séc. XX, pequenas faltas. Dim. - 93 x 122 x 60 cm.

Base de licitação: € 300

**1319 • Aparador**

madeira entalhada com motivos vegetalistas, ferragens em metal amarelo, com três gavetas e três portas, estilo Renascença, séc. XX, defeitos. Dim. - 98 x 175 x 48 cm

Base de licitação: € 300

**1320 • Cómoda**

mogno e pau-santo entalhados, com quatro gavetões, ferragens e puxadores em bronze relevado, séc. XX, pequenos defeitos. Dim. - 83 x 116 x 51 cm

Base de licitação: € 300

**1321 • Móvel bengaleiro**

madeira pintada com dourados, decoração policromada "flores", interior com aplicações em metal amarelo, com chave, séc. XX, desgastes na policromia, faltas e defeitos. Dim. - 163 x 107 x 38 cm.

Base de licitação: € 60

**1322 • Cama**

madeira com entalhamentos e imitação de marmoreado, séc. XIX/XX, faltas e defeitos (faltam as laterais). Dim. - 183 x 133 cm.

Base de licitação: € 150

**1323 • Contador**

madeira com frisos tremidos e ferragens em metal amarelo, corpo superior com dez gavetas, corpo inferior com saiais entalhados e vazados, pernas e travejamentos torcidos, pés de bolacha, Português, séc. XX, defeitos. Dim. - 147 x 108 x 46 cm

Base de licitação: € 70

**1324 • Mesa de centro**

madeira, puxadores em metal amarelo, com uma gaveta e uma prateleira, pernas torneadas, séc. XX, faltas e defeitos. Dim. - 56 x 99 x 49 cm

Base de licitação: € 30

**1325 • Mesa de abas**

madeira com puxadores em metal amarelo, com duas gavetas, pernas e travejamentos torneados, pés de garra em metal amarelo, séc. XX, faltas e defeitos. Dim. - 78 x 110 x 65 cm

Base de licitação: € 120

**1326 • Mesa de encostar/par de mísulas**

par de mísulas em madeira entalhada e dourada, com tampo em vidro, séc. XX, pequenos defeitos. Dim. - 61 x 124 x 32 cm

Base de licitação: € 100



1327 • **Cómoda**

estilo Regência, marchetaria de pau-santo e pau-rosa, três gavetões com aplicações e ferragens em bronze relevado e dourado, tampo em mármore, portuguesa, séc. XX, pequenas faltas e defeitos. Dim. - 90 x 128 x 62 cm

Base de licitação: € 500



1328 • **Seis cadeiras**

assento em palhinha, costas vazadas, estilo D. Maria, séc. XX, defeitos num dos assentos. Dim. - 86 x 47 x 49 cm

Base de licitação: € 150



1329 • **Militaria/Falerística**

conjunto de barretes com condecorações, travincas e suspensões.

Base de licitação: € 40



1330 • **Militaria - três estojos com conjuntos de estrelas**

estrelas em metal e prata de 833 milésimos, placa para oficial general em metal prateado, anos 60, contraste de Lisboa (1938-1984). Peso bruto: 14 g. ; Dim. - 2,5 cm (estrelas)

Base de licitação: € 60



1331 • **Militaria - conjunto de diversas peças de uniforme militar para oficial general**

aplicações em prata de 833 milésimos, contraste de Lisboa (1938-1984). Peso: 18,8 g. ; Dim. - 2,5 cm

Base de licitação: € 20



1332 • **Militaria - Frente de Barretina de Lanceiros 1**

metal amarelo e outros materiais, séc. XIX (finais), pequenos defeitos. Dim.- 4,5 cm

Base de licitação: € 20



1333 • **Quatro pratos**

porcelana alemã, decoração em parte relevada com flores policromas com dourados, marcados, séc. XX, desgastes na policromia. Dim. - 18,5 x 18,5 cm.

Base de licitação: € 40



1334 • **Terrina com travessa**

faiança, decoração a azul e branco com parras, botão da tampa em forma de flor, séc. XX, falhas no vidro e craquelé. Dim. - 35,5 x 27,5 cm.

Base de licitação: € 40



1335 • **"4º Centenário da Morte de Luís de Camões" - Lima de Freitas, José (1927-1998)**

seis pratos em porcelana da Fábrica da Vista Alegre, decorados com episódios de obras de Luís de Camões, edição de 1500 exemplares, assinados, marca nº 34 em uso de 1971 a 1980, nas caixas originais. Dim. - 26 cm.

Base de licitação: € 60



1336 ▪ Pote com tampa

porcelana da Fábrica da Vista Alegre, decoração floral policroma, marca nº 36 em uso de 1980 a 1992, pequenos defeitos. Dim. - 25,5 cm.

Base de licitação: € 40



1337 ▪ Tulipeira, covilhete e candeeiro de suspensão a petróleo

faiança de Coimbra, decoração policromada com motivos florais, marcadas, séc. XX, pequenas faltas e defeitos. Dim.- 20 x 22 cm (tulipeira)

Base de licitação: € 20



1338 ▪ "S. Jorge matando o Dragão"

cerâmica da Fábrica Viúva Lamego, marcada, séc. XX, faltas e defeitos. Dim. - 45 x 46 x 16 cm.

Base de licitação: € 500



1339 ▪ Jarra BORDALLO PINHEIRO e Castiçal ROSA RAMALHO

jarra em faiança policromada e relevada, decoração naturalista com flores, marcado; Castiçal em barro pintado e vidrado, decorado com aves e folhas, assinado, séc. XX, pequenos defeitos no castiçal. Dim.- 20 cm (jarra)

Base de licitação: € 30



1340 ▪ Molheira e pequeno covilhete

faiança, decoração a sépia com flores e pássaros ao gosto oriental, séc. XX, pequenos defeitos. Dim.- 9 x 17 x 6 cm

Base de licitação: € 10



1341 ▪ Parte de serviço

porcelana da Fábrica da Vista Alegre, decoração com frisos e monograma "CR" a dourado, composto por vinte e três pratos rasos, doze de sopa, doze de sobremesa e onze de pão, travessa, molheira e saladeira, marca nº 31 em uso de 1924 a 1947, pequenos desgastes na policromia. Dim. - 43 x 28 cm. (travessa)

Base de licitação: € 150



1342 ▪ Balança para cartas

metal e madeira, dois pratos, um marcado com "Postal Rates For Letters", com cinco pesos, séc. XIX/XX, faltas. Dim. - 18 x 40 x 30 cm.

Base de licitação: € 100



1343 ▪ Par de cerra-livros

formas de sapateiro sobre base de madeira, adaptadas a cerra-livros, vestígios de insetos xilófagos. Dim.- 26 cm

Base de licitação: € 40



1344 ▪ Autobridge Model BPA Advanced Set

cartão, plástico e outros materiais, com autocolante "Casa Senna Lisboa", fabricado nos E.U.A, séc. XX (anos 50), pequenos defeitos. Dim.- 2,5 x 40 x 27 cm

Base de licitação: € 15



1345 ▪ Dois tabuleiros

madeira e outros materiais, um com embutidos e outro pintado, séc. XX, defeitos. Dim. - 60 x 30 cm.

Base de licitação: € 20



1346 ▪ Estante de leitura

madeira entalhada, séc. XX, pequenos defeitos. Dim.- 19 x 18 x 17 cm (aberta)

Base de licitação: € 10



1347 ▪ Caixa

tela castanha com ferros dourados, interior forrado a veludo, séc. XX. Dim. - 6 x 30 x 20 cm.

Base de licitação: € 30



1348 ▪ Caixa e espelho

madeira com embutidos em madeiras mais claras e pintadas, espelho com moldura vazada e caixa com chave, séc. XX, pequenos defeitos e humidade. Dim. - 44 cm. (espelho)

Base de licitação: € 75



1349 ▪ Tabuleiro de armar

madeira, ferragens em metal amarelo, séc. XX, faltas e defeitos, um dos apoios descolado. Dim.- 17 x 29 x 22 cm (armado)

Base de licitação: € 20



1350 ▪ Corno de bovino

com aplicação em metal, defeitos e vestígios de ferrugem. Dim. - 45 cm.

Base de licitação: € 40



1351 ▪ Balde, alguidar e fonte

metal com esmaltes, balde com decoração floral policroma, fonte marcada "M.A. Porto", séc. XX. Dim. - 41 cm. (alguidar)

Base de licitação: € 20



1352 ▪ Quatro covilhetes

porcelana da china, Companhia das Índias, decoração a azul "Flores" e "Grinaldas", reinado Qianlong (1736-1795), pequenos defeitos, esbeijadelas e cabelos. Dim.- 23 cm

Base de licitação: € 150



1353 • Prato

porcelana da China, Companhia das Índias, decoração policromada com flores, séc. XVIII, faltas e defeitos, partido e colado. Dim.- 23,5 cm

Base de licitação: € 10



1354 • "Figura feminina"

escultura em marfim entalhado, assente em base de madeira, China, séc. XX (anos 60), faltas. Peso total: 335,11 g.. Dim. - 22 cm. (s/ base)

Base de licitação: € 80



1355 • Sete taças

porcelana da China, decorações diversas a azul, pequenos defeitos. Dim.- 5 x 8 cm

Base de licitação: € 60



1356 • Snuff bottle

metal, decoração relevada com pantera e aplicações de pedras de fantasia, marcada na base, séc. XX, pequenos defeitos. Dim.- 8 x 2,5 x 2,5 cm

Base de licitação: € 30



1357 • Travessa, três pratos e canudo

faiança inglesa, decoração a azul e branco, de inspiração oriental, pratos marcados STAFFORDSHIRE, séc. XIX/XX, cabelos e defeitos. Dim. - 29 x 36 cm.

Base de licitação: € 20



1358 • Pote

porcelana da China, decoração polícroma e dourada com reservas com figuras e pássaros, marcado na base, séc. XX, sinais de uso. Dim.- 33 cm

Base de licitação: € 30



1359 • Cinco snuff bottles e um Okimono

em massa, na sua maioria decoradas com motivos eróticos, séc. XX, pequenas faltas e defeitos. Dim.- 8 x 4 cm (a maior)

Base de licitação: € 70



1360 • Bule "Yixing"

cerâmica pintada, decoração relevada com dragão e galo, marcado na base e na tampa, China, séc. XX, pequenos defeitos. Dim.- 9,5 x 15 cm

Base de licitação: € 50



1361 ▪ Duas paisagens - JULIO TEIXEIRA BASTOS

técnica mista sobre cartão, assinadas e datadas de 1919, pequenos defeitos. Dim.- 24 x 13 cm (a maior)

Base de licitação: € 30



1362 ▪ Três desenhos - JULIO TEIXEIRA BASTOS

carvão sobre papel, não assinados e não datados, séc. XIX/XX, pequenos defeitos. Dim.- 48 x 31 cm

Base de licitação: € 40



1363 ▪ "Chegada ao Tejo da Rainha D. Maria Pia em 1862"

impressão sobre papel, segundo original patente no Palácio Nacional da Ajuda, edição do Museu da Marinha, emoldurada, séc. XX, manchas. Dim. - 36,5 x 60 cm.

Base de licitação: € 10



1364 ▪ "José" - ANTÓNIO CARMO (Nasc. 1949)

desenho a caneta sobre papel, assinado e datado de 97, sinais de humidade e picos de acidez. Dim.- 48 x 33 cma presente obra encontra-se mencionada em: TOJAL, do Altino, "Os Mais Belos Contos de Os Putos", Ilustrações de António Carmo, Ed. Campo das Letras, Porto: 2000, pp. 314-321.

Base de licitação: € 150



1365 ▪ "Cães"

gravura francesa colorida sobre papel, emoldurada. Dim. - 35 x 27 cm.

Base de licitação: € 20



1366 ▪ "Joaquim Ignacio da Cruz Sobral do Concelho de S. Ma.Gde F.a"

gravura sobre papel, assinada, séc. XVIII/XIX, sinais de humidade e picos de acidez. Dim.- 19 x 12 cm

Base de licitação: € 10



1367 ▪ Dez cadeiras

estrutura em madeira, assento e costas estofados a tecido, séc. XX, faltas e defeitos. Dim. - 113 x 50 x 42 cm

Base de licitação: € 150



1368 ▪ Oratório

madeira, entalhada, pintada e dourada, portas e laterais em vidro, interior pintado e dourado, séc. XIX, pequenas faltas e defeitos. Dim. - 160 x 72 x 38 cm

Base de licitação: € 150



1369 • Espelho

madeira com decoração embutida "Flores e Folhagens" e pequenas aplicações em madrepérola, topo em madeira entalhada e dourada, séc. XX, oxidação, vestígios de insetos xilófagos, faltas e defeitos. Dim. - 98 x 54 cm

Base de licitação: € 100



1370 • Mesa de jantar

madeira entalhada com motivos vegetalistas, tampo extensível com duas tábuas, coluna central quatro pés "cabeça de leão", séc. XX, pequenas faltas e defeitos. Dim. - 79 x 120 cm. (fechada)

Base de licitação: € 200



1371 • Biombo

madeira lacada, com decoração embutida em madrepérola, "Flores", "Pavões" e "Pássaros", séc. XX, pequenos defeitos. Dim. - 185 x 216 cm

Base de licitação: € 300



1372 • Par de colunas

pedra, base oitavada, séc. XX, faltas e defeitos. Dim. - 81 x 28 cm

Base de licitação: € 50



1373 • Par de cadeiras espaldar alto

madeira pintada e entalhada, assento forrado a tecido com pregaria, espaldar em palhinha, séc. XX, vestígios de insetos xilófagos, desgaste na policromia. Dim. - 136 x 45 x 44 cm

Base de licitação: € 60



1374 • Lavatório

estrutura em ferro pintado e bacia em loiça, eletrificado, séc. XX, desgastes na policromia, pequenos defeitos. Dim. - 171 x 70 x 64 cm

Base de licitação: € 50



1375 • Porta-revistas

estrutura em madeira, com gaveta e rodízios, puxadores em metal amarelo, séc. XX, pequenas faltas e defeitos. Dim. - 53 x 56 x 35 cm

Base de licitação: € 40



1376 • Vitrine

madeira, quatro portas de vidrinhos com oito prateleiras no interior, pés de bolacha com entalhamentos concheados, com chave, séc. XX, vestígios de insetos xilófagos. Dim. - 152 x 187 x 40 cm

Base de licitação: € 150



1377 ▪ Cofre

ferro, madeira pintada com motivos vegetalistas e metal amarelo, interior em metal pintado, séc. XX, faltas e defeitos. Dim.- 124 x 59 x 54 cm

Base de licitação: € 150



1378 ▪ Canapé

estrutura em madeira entalhada, assento e costas em palhinha, séc.XIX, faltas e defeitos. Dim. - 117 x 154 x 59 cm

Base de licitação: € 40



1379 ▪ Mesa de casa de jantar

madeira com puxadores em metal amarelo relevado, coluna central de rolo e quatro pernas com canelados terminando em pontas em metal amarelo, séc. XX, defeitos. Dim. - 80 x 98 cm

Base de licitação: € 25



1380 ▪ Prato coberto

porcelana da China, decoração policromada com figuras e pêssago no interior da tampa ao centro, marcado na base, séc. XX, sinais de uso. Dim.- 19 x 17,5 cm.

Base de licitação: € 60



1381 ▪ Jarra

porcelana da China, decoração Sangue de Boi, séc. XX, pequenos defeitos. Dim. - 32 cm.

Base de licitação: € 60



1382 ▪ Prato de grandes dimensões

porcelana da China, decoração policroma com flores e pássaros ao centro, bordo decorado a azul com frisos geométricos, marcado na base, séc. XX, pequenos defeitos. Dim.- 34 cm

Base de licitação: € 120



1383 ▪ Almoçadeira

porcelana da China, decoração a azul "Cantão", asas e pomo da tampa com formas vegetalistas, séc. XIX/XX. Dim.- 12,5 x 16 cm

Base de licitação: € 50



1384 ▪ Prato brasonado

porcelana da China, Companhia das Índias, decoração policroma e dourada com brasão ao centro e pequenas reservas com flores no bordo, séc. XVIII/XIX, defeitos e esbeaçadelas no bordo. Dim.- 19,5 cm

Base de licitação: € 50



1385 ▪ Par de snuff bottles

metal, com aplicações de pedras de fantasia, séc. XX, pequenos defeitos. Dim.- 6 cm

Base de licitação: € 30



1386 ▪ Snuff bottle

osso, com embutidos e montagens em metal, decoração com ave numa das faces e Yin e Yang no centro de hexagrama na outra, séc. XX, pequenos defeitos. Dim.- 7 x 3 cm

Base de licitação: € 30



1387 ▪ Candeeiro

jarra adaptada a candeeiro, porcelana, decoração policromada e dourada "Mandarim", China, séc.XIX/XX, gargalo partido e colado. Dim. - 44 x 19 cm

Base de licitação: € 80



1388 ▪ Insígnia de comendador da Ordem Militar de Avis em estojo

prata e prata dourada, decoração com esmaltes policromados, portuguesa, séc. XX (inícios), sem marcas, sem marcas, ao abrigo do Decreto-Lei 120/2017, de 15 de Setembro - art. 2º, nº 2, alínea c., com estojo de Frederico da Costa - Fábrica de Medalhas de Lisboa - Rua de São Julião nº 110, faltas e defeitos. Peso bruto: 75 g. ; Dim. - 8,5 cm

Base de licitação: € 200



1389 ▪ "Capilés de Cavalinho" - C. CUTILEIRO

metal dourado e pintado, séc. XX, assinado e datado 1965, pequenos defeitos. Dim.- 35 x 9,5 cm

Base de licitação: € 20



1390 ▪ Insígnias de grande Oficial da Ordem Militar de Cristo

prata dourada, decoração com esmaltes policromados, portuguesa, séc. XX (inícios), sem marcas, sem marcas, ao abrigo do Decreto-Lei 120/2017, de 15 de Setembro - art. 2º, nº 2, alínea c., marca de Frederico da Costa - Fábrica de Medalhas de Lisboa - Rua de São Julião nº 110. Peso bruto: 91 g. ; Dim. - 7 cm

Base de licitação: € 200



1391 ▪ "Dr. Carlos Moniz Tavares"

fotografia de grande formato aguarelada, séc. XIX, emoldurada, faltas e defeitos, sinais de humidade. Dim. - 55 x 44 cm.

Base de licitação: € 40



1392 ▪ "Regina Caeli et Domina Mundi" - BARTOLOZZI

gravura sobre papel, assinada, séc. XVIII/XIX, picos de acidez. Dim.- 36 x 27 cm

Base de licitação: € 50



1393 ▪ "Piquenique"

óleo sobre tela, séc. XX, restauros e faltas na policromia. Dim. - 89 x 71 cm.

Base de licitação: € 80



1394 ▪ "Natureza Morta"

óleo sobre tela, séc. XIX/XX, faltas na policromia. Dim. - 79,5 x 120 cm.

Base de licitação: € 100

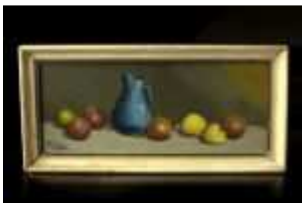

1395 ▪ "Natureza morta"

óleo sobre madeira, assinado, séc. XX, pequenos defeitos na moldura. Dim.- 9,5 x 23,5 cm

Base de licitação: € 40



1396 ▪ "Figura feminina" - Clo Bourgard (1970-)

acrílico sobre folha acrílica, assinado e datado 2017, emoldurado. Dim. - 100 x 70 cm.

Base de licitação: € 180



1397 ▪ "Marinha"

óleo sobre tela, faltas e defeitos. Dim.- 32 x 54 cm

Base de licitação: € 40



1398 ▪ "Retrato de Senhora" - CARLO SDOYA (1914-1996)

óleo sobre tela, assinado, restauros, faltas e defeitos. Dim.- 58 x 48 cm

Base de licitação: € 80



1399 ▪ "Retrato de Senhora"

óleo sobre tela, assinado e datado de 1920 (?), pequeno defeito na tela. Dim. - 52 x 42 cm

Base de licitação: € 80



1400 ▪ Cómoda

madeiras diversas, tampo em mármore e ferragens em bronze, decoração vegetalista e antropomórfica, estilo Luís XV, séc. XX, pequenos defeitos. Dim. - 92 x 143 x 63 cm

Base de licitação: € 500



1401 ▪ Base

madeira entalhada e pintada, pernas em forma de "golfinho", séc. XX, faltas e defeitos. Dim. - 70 x 72 cm

Base de licitação: € 50



1402 ▪ Banqueta

madeira entalhada e dourada, assento forrado a tecido, decoração "Flores", séc. XX, faltas e defeitos. Dim. - 74 x 80 x 51 cm

Base de licitação: € 150



1403 ▪ Seis cadeiras OLAIO

estrutura em madeira, costas vazadas, assentos forrado a napa, séc. XX. Dim. - 81 x 46 x 47 cm

Base de licitação: € 200



1404 ▪ Aparador OLAIO

madeira, com quatro gavetas e duas portas, séc. XX, pequenos defeitos. Dim. - 84 x 210 x 50 cm

Base de licitação: € 300



1405 ▪ Cómoda de bordo

madeira, dois corpos, três gavetões e duas gavetas, séc. XX, faltas e defeitos. Dim. - 126 x 111 x 58 cm

Base de licitação: € 100



1406 ▪ Vitrine

vidro e madeira, com duas prateleiras no interior, portas deslizantes, séc. XX, pequenos defeitos. Dim. - 44 x 49 x 19 cm

Base de licitação: € 30



1407 ▪ Secretária

madeira, com duas gavetas, séc. XX, defeitos. Dim. - 73 x 161 x 90 cm

Base de licitação: € 60



1408 ▪ "Coluna clássica"

decoreção policromada com motivos neoclássicos, séc. XX, pequenos defeitos.

Dim. - 191 x 136 cm

Base de licitação: € 300



1409 ▪ Espelho

moldura em madeira entalhada e dourada, decoreção vazada vegetalista, séc. XX, pequenos defeitos. Dim. - 143 x 102 cm

Base de licitação: € 400

TERMOS E CONDIÇÕES NEGOCIAIS

A Bidding Leilões, Lda., adiante designada apenas por “Bidding Leilões”, é uma empresa que desenvolve a sua actividade leiloeira com sujeição às condições e cláusulas negociais a seguir enunciadas e, ainda a quaisquer outras que possam constar do catálogo ou ser informadas no início de cada leilão. As condições negociais essenciais para os compradores e essenciais para os vendedores fazem parte integral de um todo, não podendo por isso, ser utilizadas separadamente.

1 - Compradores

ART. 1º - Constitui condição para um potencial comprador poder licitar, ser maior, registar-se antecipadamente e possuir um

número de licitação, devendo constar obrigatoriamente do registo o nome, a morada, o número de contribuinte, o número do telefone, e a sua assinatura ou do seu representante com poderes para o acto, declarando conhecer e aceitar as presentes Condições Negociais.

ART. 2º - A “Bidding Leilões” considera que todos os licitantes actuam em nome próprio e só admitirá licitantes a actuarem em nome de outrem desde que devidamente credenciados com procuração notarial com poderes para o acto, entregue até dois dias antes da realização do leilão, de modo a ser confirmada e validada.

ART. 3º - A “Bidding Leilões” reserva-se ao direito de recusar a admissão, presença ou inscrição no leilão, bem como ignorar qualquer lance, designadamente a quem não tiver pontualmente cumprido obrigações de pagamento e levantamento dos bens comprados em leilões anteriores ou de outras firmas concorrentes.

ART. 4º - O comprador autoriza expressamente a “Bidding Leilões” a fotografar, publicar, publicitar e utilizar, sob qualquer forma e a todo o tempo, para fins comerciais, culturais, académicos ou outros, relacionados ou não com a realização do leilão, a imagem e a descrição de todos os bens que através dela tenham sido adquiridos.

2- Licitação e compra

ART. 5º - A “Bidding Leilões” considera que a melhor forma de participação num leilão é a presença física no local do leilão do potencial comprador, o qual poderá assim melhor salvaguardar os seus interesses.

ART. 6º - Caso de não seja possível a comparência física do potencial comprador, pode o mesmo participar no leilão através de LICITAÇÃO POR ESCRITO, sendo que neste caso a “Bidding Leilões” poderá licitar em nome e por conta dos potenciais compradores que expressamente o solicitem, através de impresso próprio, devidamente preenchido nos termos das condições dele constantes, desde que o mesmo seja recebido, com pelo menos duas horas de antecedência do início da respectiva sessão a que dizem respeito;

ART. 7º - É ainda possível a participação de potenciais compradores nos leilões da “Bidding Leilões” através de licitações pelo

telefone, sendo que neste caso deverá o potencial comprador solicitar previamente por escrito, indicando quais os bens que pretende licitar telefonicamente, bem como indicar o(s) número(s) de telefone onde poderá ser contactado, durante a realização do leilão, sempre com a antecedência mínima de duas horas em relação ao início da respectiva sessão, disponibilizando-se a “Bidding Leilões” a efectuar as diligências necessárias, possíveis e razoáveis para o contactar telefonicamente, por forma a permitir a sua participação, por essa via.

§ único - Uma ordem de licitação telefónica implica que o potencial comprador se obriga, no mínimo, a cobrir o valor de reserva indicado no catálogo. No caso de não ser possível, por qualquer motivo, estabelecer contacto telefónico com o potencial comprador, a “Bidding Leilões”, licitará em seu nome e pelo valor de reserva do catálogo, o lote em questão;

ART. 8º - O serviço de execução de ordens de compra e o serviço de licitação por telefone, são prestados a título de cortesia e têm carácter confidencial e gratuito; a “Bidding Leilões” efectuará todas as diligências razoáveis ao seu alcance para a sua correcta e pontual execução; todavia, nem a “Bidding Leilões”, nem os seus representantes, trabalhadores ou colaboradores poderão, em caso algum, ser responsabilizados por qualquer erro ou omissão, ainda que culposos, que eventualmente possa ocorrer na sua execução.

ART. 9º - A “Bidding Leilões” não actua, em circunstância alguma, em seu próprio nome como compradora dos bens que coloca em leilão.

ART. 10º - O licitante que apresentar o lance mais alto será tido como comprador ao “preço de martelo” cabendo ao pregoeiro decidir, com total poder discricionário, qualquer dúvida ou conflito que ocorra.

ART. 11º - O pregoeiro tem o direito de recusar qualquer lance que não exceda o lance anterior em pelo menos 10% ou em qualquer outra proporção que o pregoeiro venha, discricionariamente, a determinar.

3 – Pagamento e levantamento

ART. 12º - Imediatamente após a finalização do leilão, deverá o comprador fornecer à “Bidding Leilões” os seus elementos identificativos: nome, morada, número, data e local de emissão do seu bilhete de identidade e o seu número de contribuinte.

ART. 13º - O comprador obriga-se a pagar à “Bidding Leilões” uma comissão correspondente a 15 % do “preço de martelo” acrescido de IVA à taxa legal em vigor, que apenas incide sobre o valor da comissão, sendo o valor total de 18,45% de acordo com o Regime Especial de Vendas de Bens em Leilão.

ART. 14º - A “Bidding Leilões” não se responsabiliza pela falta de pagamento ou desistência de algum comprador relativamente a quaisquer lotes arrematados em leilão.

ART. 15º - O comprador deverá, a expensas suas, proceder ao levantamento do lote ou lotes adquiridos no prazo de cinco dias úteis, contados daquele em que o leilão teve lugar, mas nunca antes do pagamento à “Bidding Leilões” do montante total da venda.

ART. 16º - O levantamento de qualquer bem só será autorizado depois de paga a quantia total da venda e a titularidade sobre o bem só se transfere para o comprador depois de paga à “Bidding Leilões” a quantia total da venda.

Os pagamentos podem ser efectuados por: Multibanco, VISA, cheque, numerário (dentro dos limites legais), vale do correio ou transferência bancária, através dos seguintes dados:

Banco: Caixa Geral de Depósitos
IBAN: PT50 0035 0001 00037098230 20
BIC SWIFT: CGDIPTPL
NIB: 0035 0001 0003 7098 230 20

§ único Os pagamentos por cheque, vale do correio ou transferência bancária, só são considerados efectivos após boa cobrança.

ART. 17º - O levantamento e transporte dos bens comprados é da inteira responsabilidade do comprador, considerando-se que qualquer ajuda/intervenção prestada pela “Bidding Leilões”, seus trabalhadores, colaboradores ou representantes é feito a título de cortesia, não podendo decorrer qualquer tipo de responsabilidade pelo facto.

ART. 18º - O embalamento e manuseamento, de lotes adquiridos será efectuado pela Bidding Leilões, Lda, a título de cortesia

para com os clientes e apenas ocorrerá se a “Bidding Leilões” assim o entender e apenas no caso de ter por objecto bens perecíveis. Em caso algum será a “Bidding Leilões” responsável por quaisquer danos de manuseamento que se verifiquem nos lotes.

§ único - A “Bidding Leilões” poderá recomendar empresas transportadoras da sua confiança, a título meramente indicativo, não sendo, por qualquer modo responsável por quaisquer danos ou prejuízos decorrentes desses serviços.

4 – Responsabilidade do comprador pelos lotes que adquiriu

ART. 19º - Levantado o bem, ou decorrido o prazo de cinco (5) dias úteis contados da data da respectiva compra sem que o bem seja levantado pelo comprador, ficará este responsável pela perda, dano, furto ou roubo, que possa ocorrer no bem. O comprador fica igualmente responsável por todas as despesas de remoção, armazenamento e/ou seguro do bem a que haja lugar.

ART. 20º - Qualquer perda, dano, furto ou roubo, ocorrido em algum bem arrematado e não levantado, que ocorra no prazo

de cinco (5) dias úteis após o leilão, apenas confere ao comprador o direito a receber quantia igual à paga até esse momento pelo bem, não tendo direito a qualquer compensação ou indemnização.

Pág. 59/62

ART. 21º - Caso o comprador não proceda ao pagamento da quantia total da venda no prazo de vinte e um dias, contados da

data da arrematação do bem, a “Bidding Leilões” poderá, a todo o tempo, por si e em representação do vendedor, e sem que o comprador possa exigir quaisquer compensações ou indemnizações por tal facto:

a) intentar acção judicial de cobrança da quantia total da venda;

b) notificar o comprador da anulação da venda, sem prejuízo do direito da “Bidding Leilões” de receber a comissão devida pelo comprador e da consequente possibilidade de ser intentada acção judicial para cobrança desta.

ART. 22º - As alternativas referidas no artigo precedente deverão ser entendidas sem prejuízo de quaisquer outros direitos de que a “Bidding Leilões” possa ser titular, incluindo o direito de reclamar o pagamento de juros e das despesas de remoção, armazenamento e/ou seguro do bem a que haja lugar. De igual forma, o facto de a “Bidding Leilões” optar inicialmente pela hipótese prevista em a) deverá ser entendido sem prejuízo do direito de, a todo o tempo, pôr termo a tal acção e anular a venda nos termos previstos em b).

5 – Responsabilidade da “Bidding Leilões” e dos vendedores

ART. 23º - O vendedor de um bem e a “Bidding Leilões” estão vinculados entre si a partir do momento em que seja assinado

por ambas as partes o respectivo contrato de prestação de serviços, adiante designado por “Contrato”.

ART. 24º - Do Contrato deverão constar obrigatoriamente: a identificação completa do vendedor e, se for o caso, do seu representante, a identificação e a descrição, ainda que sumária, do bem; o preço mínimo de venda do bem acordado pelas partes, a comissão devida pelo vendedor à “Bidding Leilões”, as taxas devidas relativas ao seguro e a assinatura do vendedor ou seu representante com poderes para o acto, declarando conhecer e aceitar as presentes Condições Negociais e as condições particulares a que haja lugar.

ART. 25º - Ao celebrar o Contrato, o vendedor declara:

a) ser proprietário e legítimo possuidor do bem e que o mesmo se encontra livre de quaisquer ónus, encargos ou restrições, designadamente quanto à detenção, uso, fruição ou transmissibilidade, incluindo classificação, inventariação ou arrolamento por qualquer entidade oficial, mais não tendo sido iniciado procedimento tendente a tal fim; no caso de, na vigência do Contrato, o vendedor ser notificado ou tomar de alguma forma conhecimento do início de um procedimento tendente à classificação, inventariação ou arrolamento do bem ou que qualquer terceiro se arroga qualquer direito sobre este, deverá informar de imediato a “Bidding Leilões Lda” de tal facto;

b) garante não ter ocultado à “Bidding Leilões” quaisquer elementos ou informações que, se tivessem sido por esta conhecidos, fossem susceptíveis de modificar a vontade desta em contratar ou de alterar a descrição do bem e/ou o valor que lhe é atribuído;

c) obriga-se a entregar o bem ou a mantê-lo à disposição da “Bidding Leilões” e do comprador, logo e sempre que tal lhe seja solicitado.

d) no caso de o vendedor ser representado por um terceiro, mais se obrigando o representante a apresentar à “Bidding Leilões” documentos que titulem a respectiva relação com o proprietário vendedor.

ART. 26º - A “Bidding Leilões” reserva-se o direito de solicitar a apresentação de documentos comprovativos da propriedade

do bem, designadamente documentos que titulem a respectiva aquisição pelo vendedor, bem como, a todo o tempo,

efectuar ou mandar efectuar exames e/ou peritagens ao bem, por forma a confirmar ou infirmar a respectiva descrição efectuada no Contrato.

ART. 27º - No caso de tais exames ou peritagens permitirem concluir que o Contrato não se encontra materialmente correcto, poderá a “Bidding Leilões” denunciá-lo ou resolvê-lo e, no caso de o vendedor ter actuado com dolo ou negligência grosseira na negociação e celebração do Contrato, deverá indemnizar a “Bidding Leilões” pelos danos e prejuízos por esta sofridos, incluindo o dano de imagem no caso de a venda do bem já ter sido publicitada. Poderá ainda a “Bidding Leilões” denunciar ou resolver o Contrato, sem que por isso tenha o vendedor direito a qualquer indemnização, no caso de tais exames ou

Pág. 60/62

peritagens não se revelarem conclusivos mas, ainda assim, subsistirem para a “Bidding Leilões” fundadas dúvidas sobre a correcção material do Contrato.

ART. 28º - O Contrato apenas pode ser alterado por mútuo acordo, sem prejuízo de, no catálogo onde venha a ser incluído o

bem, a “Bidding Leilões” poder alterar a descrição e aumentar o preço mínimo de venda do bem constantes do Contrato, assim como estabelecer livremente o número de bens a colocar em cada lote.

ART. 29º - Em caso de incumprimento, por parte do vendedor, das respectivas obrigações emergentes do Contrato, incluindo, designadamente, a obrigação de disponibilizar o bem à “Bidding Leilões”, esta poderá notificar o vendedor para sanar o incumprimento em prazo razoável e útil, findo o qual, se a situação de incumprimento persistir, a “Bidding Leilões” terá o direito de resolver o Contrato com efeitos imediatos, tendo ainda direito a reclamar do vendedor, a título de cláusula penal, uma quantia correspondente às comissões que seriam devidas por vendedor e comprador em caso de venda do bem pelo valor de reserva estipulado no Contrato, acrescida de quaisquer outras quantias devidas pelo vendedor ao abrigo do Contrato e sem prejuízo de um eventual dano excedente.

ART. 30º - No caso de o bem vendido constituir uma obra de arte original, nos termos do art.º 54º da Lei n.º 24/2006, de 30 de Junho, a quantia líquida a receber pelo vendedor compreende o montante devido ao autor ou, se for o caso, aos herdeiros do autor, a título de direito de sequência. O vendedor obriga-se a reter tal quantia e pagá-la ao autor ou, se for o caso, aos herdeiros do autor, a solicitação destes ou de quem validamente os represente.

ART. 31º - Todos os bens são vendidos no estado em que encontram, com defeitos, imperfeições e eventuais erros ou omissões de descrição. As ilustrações ou representações em catálogos destinam-se, exclusivamente, à identificação dos bens sujeitos a venda. Considera-se que os compradores aceitam os lotes no estado em que estes se encontram antes da venda em leilão e julgarão, de acordo com seu livre arbítrio, se os lotes correspondem ou não à descrição fornecida.

ART. 32º - Nem a “Bidding Leilões”, nem os seus representantes, trabalhadores ou colaboradores poderão ser responsabilizados por erros relacionados com a descrição, genuinidade ou autenticidade de qualquer lote uma vez que nenhuma garantia, a tal respeito, é fornecida nesse sentido pela “Bidding Leilões”, seus representantes, trabalhadores ou colaboradores.

6 – Colocação dos lotes em leilão

ART. 33º - Sempre que um lote é colocado em praça à consignação, a “Bidding Leilões” actuará como agência intermediária cobrando uma comissão acordada previamente com o vendedor. Assim, sobre o preço final do lote, deduz-se a comissão acordada à qual será acrescentado o valor do IVA, calculado à taxa legal em vigor.

ART. 34º - Para que um lote seja admitido a Leilão, os interessados deverão sujeitá-lo a uma avaliação prévia, efectuada pela

“Bidding Leilões”, seus representantes, trabalhadores ou colaboradores, na qual será determinado o valor base pelo qual irá a leilão. Tal avaliação será levada a cabo nas instalações da “Bidding Leilões” ou através de uma visita ao local onde estes se encontram.

ART. 35º - A “Bidding Leilões” reserva-se o direito de não aceitar quaisquer lotes cuja qualidade ou proveniência considere duvidosa.

ART. 36º - Todos os lotes que incorporem materiais de espécies da fauna e flora selvagens protegidas, têm de ser previamente certificados em conformidade com as disposições da CITES (CONVENÇÃO SOBRE O COMÉRCIO INTERNACIONAL DAS ESPÉCIES DE FAUNA E FLORA SELVAGENS AMEAÇADAS DE EXTINÇÃO), sendo que isso incorre num custo do certificado que é feito através do ICNB.

ART. 37º - O transporte dos lotes a colocar em leilão, será sempre da exclusiva responsabilidade do vendedor ou consignatário dos lotes.

7 - Não venda de um bem

ART. 38º - No caso de os lotes não serem arrematados em leilão, o vendedor deverá proceder ao seu levantamento, no prazo máximo de 30 dias a contar do leilão no qual foram incluídas.

ART. 39º - No caso de incumprimento do disposto no artigo anterior, o vendedor expressamente autoriza a “Bidding Leilões” a colocar novamente a peça em praça com uma base de venda 50% inferior à inicial.

ART. 40º - A “Bidding Leilões” reserva-se o direito de proceder à venda fora de leilão de qualquer bem não vendido em leilão,

pelo preço mínimo de venda acordado, acrescido da comissão e imposto devidos, a todo o tempo até efectivo levantamento do bem pelo vendedor, a não ser que este, aquando da celebração do contrato ou posteriormente, tenha indicado de forma expressa à “Bidding Leilões” que apenas pretende vender o bem em leilão.

ART. 41º - Após a venda de um bem e recebida a totalidade do valor da venda, a “Bidding Leilões” obriga-se a entregar ao vendedor a quantia da venda, deduzida das comissões, serviços e impostos que foram devidos 30 dias após a data da realização da última sessão do respectivo leilão, devendo o vendedor contactar a Leiloeira para o efeito.

8 – Comunicação entre as partes

ART. 42º - Toda e qualquer comunicação da “Bidding Leilões” para com os seus clientes designadamente compradores, eventuais licitantes, vendedores, proprietários ou representantes credenciados de quaisquer um dos clientes atrás mencionados, será executada por correio e, se o mesmo for registado, considerar-se-á recebida pelo destinatário 48 horas após a sua expedição

9 - Resolução de conflitos

ART. 43º - Para a resolução de qualquer conflito entre as partes no âmbito do contrato de prestação de serviços celebrado entre as mesmas será competente o foro da Comarca de Lisboa, com expressa renúncia a qualquer outro.

Administradores

António Henriques da Silva

Departamento Financeiro
adhs@bidding.pt

Marta Nunes

Avaliação
mn@bidding.pt

Front-Office

Sabrina Tacconi

Inês Patinhas

geral@bidding.pt

Avaliação e catalogação

Andreia Ruivo Godinho

Avaliação, Ourivesaria, Pratas e Jóias
arg@bidding.pt

Estela Marzia

Avaliação e Catálogo
em@bidding.pt

Catarina Ribeiro

Catálogo
cr@bidding.pt

Miguel Pereira

Catálogo, Livros e manuscritos
biddingbooks@bidding.pt

Gerson Asper

Catálogo
ga@bidding.pt

Consultores externos

Ana Paula Rebelo Correia

Iconografia e Pintura

André Martins da Silva

Arte Sacra

Eduardo Nobre

Armas, Livros raros e Manuscritos

Rui Aurélio

Antiguidades

Sofia Ruival

Ourivesaria, Pratas e Jóias

Site e Informática

HUB - Francisco Mamede

Design e publicidade

Marisa Lourenço

Fotografia

Maria Montoito



Bidding Leilões, Lda.
Avenida Óscar Monteiro Torres, 15B
1000-214 Lisboa | 21 79 60 678

www.bidding.pt | geral@bidding.pt