



DIA 6

**NOVEMBRO**

LEILÃO 43 / 2017



**BIDDING**  
LEILÕES

Bidding Leilões, Lda.  
Avenida Óscar Monteiro Torres, 15B  
1000-214 Lisboa | 217 900 678  
[www.bidding.pt](http://www.bidding.pt) | [geral@bidding.pt](mailto:geral@bidding.pt)

## Leilão 43

**Livros, Manuscritos e Fotografias**  
Seg, 6 de Novembro, 15h00 (1 a 490)

**Leilão de arte, antiguidades e colecionismo**  
Ter, 7 de Novembro, 19h30 (501 a 971 )

**Leilão de arte, antiguidades e colecionismo**  
Qua, 8 de Novembro, 19h30 (972 a 1351)

## Exposição

Sex, 3 de Novembro, 10h00-21h00  
Sab, 4 de Novembro, 10h00-21h00  
Dom, 5 de Novembro, 15h00-20h00





**501 ▪ Buchanan's 12 anos Reserve**

Escócia, garrafa antiga, com caixa de origem em cartão.

Base de licitação: € 10



**502 ▪ D'Oliveiras Old Sercial Vinho Madeira Seco**

Funchal, 70 cl.

Base de licitação: € 15



**503 ▪ Real Companhia Velha Vintage 1994**

75 cl.

Base de licitação: € 20



**504 ▪ Vinho Velho Quinado Vasconcellos**

Lisboa, garrafa antiga.

Base de licitação: € 10



**505 ▪ Real Companhia Velha Vintage 1995**

75 cl.

Base de licitação: € 20



**506 ▪ Adega Velha Casa d'Avelleda**

70 cl.

Base de licitação: € 20



**507 ▪ Porto 10 anos Rito de York Unido de Portugal**

alocado-doce, engarrafado em 2001, rótulo maçónico do Rito de York Unido de Portugal, 75 cl.

Base de licitação: € 20



**508 • Bushmill's 1608 400th Anniversary**

70 cl., com caixa de origem em cartão, forrada a veludo, edição do 400º aniversário da destilaria.

**Base de licitação: € 20**



**509 • Porto 10 anos Rito de York Unido de Portugal**

aloiado-doce, engarrafado em 2001, rótulo maçónico do Rito de York Unido de Portugal, 75 cl.

**Base de licitação: € 20**



**510 • Long John 12 anos**

Escócia, garrafa de cerâmica.

**Base de licitação: € 15**



**511 • Aguardente Vinica Velha Aliança XO Galeria**

Caves Aliança, 50 cl., garrafa numerada 397-A de 18000

**Base de licitação: € 25**



**512 • Aguardente Velhíssima Centúria**

Gonçalves Monteiro & Filhos Lda., Vila Nova de Gaia, 75 cl.

**Base de licitação: € 15**



**513 • Real Companhia Velha Porto Vintage 1980**

**Base de licitação: € 20**



**514 • Aguardente Velha Macieira Centenário**

Reserva Comemorativa envelhecida em cascos de carvalho, 70 cl., com caixa de origem em cartão.

**Base de licitação: € 15**



**515 • Real Companhia Velha Vintage 1997 Quinta das Carvalhas**

75 cl., com caixa de origem octogonal, em madeira.

**Base de licitação: € 20**



**516 • Real Vinícola 1977 Vintage Port**

75 cl.

**Base de licitação: € 25**



**517 • Real Companhia Velha Fundador - Tinto Aloirado Doce**

75 cl., com caixa de origem em cartão.

**Base de licitação: € 10**



**518 • Real Companhia Velha Vintage 1996**

75 cl.

**Base de licitação: € 20**



**519 • Hennessy Very Special Cognac VS**

França, 70 cl., com caixa de origem em cartão.

**Base de licitação: € 15**



**520 • Chivas Regal 12 anos**

1,5 ltr, com caixa de origem em cartão.

**Base de licitação: € 12**



**521 • Cigarreira**

prata inglesa de 916 milésimos, marca da cidade de Birmingham (1930-31), marca de ourives MPC, amolgadela. Dim. - 8,5 x 6,2 cm ; Peso: 62.8 g.

**Base de licitação: € 60**



**522 • Duas colheres, faca e copo**

prata de 833 milésimos, contraste do Porto (1938-1984), com estojo. Dim. - 17 cm (maior) ; Peso bruto: 106,9 g.

**Base de licitação: € 30**

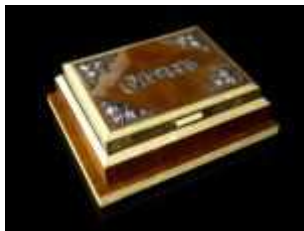

**523 • Caixa cigarros**

madeira com aplicações em baquelite e prata de 833 milésimos, contraste do Porto (1887-1937). Dim. - 7 x 18,5 x 14,5 cm

**Base de licitação: € 20**



**524 • Travessa redonda**

casquinha, decoração estampada com parras e uvas, séc. XX, amolgadela. Dim. - 27 cm

**Base de licitação: € 20**



**525 • Cinzeiro**

prata de 833 milésimos, decoração com rosas e folhas, contraste do Porto (1938-1984), pequena falta. Dim. - 16 x 20 cm ; Peso: 219,5 g.

**Base de licitação: € 60**



**526 • Compoteira com base**

compoteira em vidro gravado decorado com flores, base em casquinha, com quatro pés, decoração "flores", séc. XX, pequenas faltas e defeitos. Dim.- 27 cm (com base)

**Base de licitação: € 30**



**527 • Fruteiro e prato com tampa**

casquinha, fruteiro com decoração gomada, séc. XX. Dim. - 9,5 x 29,9 x 16 cm (maior)

**Base de licitação: € 50**



**528 • Fruteiro**

faiança das Caldas da Rainha, decoração policromada e relevada em forma de cesto rendilhado, séc. XX, pequenas faltas e defeitos. Dim.- 7 x 27 cm.

**Base de licitação: € 30**



**529 • Caixa**

faiança de Delft, decoração a azul "Caravela" e "Flores", marcada na base, sinais de uso, esbeiçadela na tampa e craquelé no interior. Dim.- 4 x 9 x 11 cm.

**Base de licitação: € 20**



**530 • Jarro "Santo António"**

faiança policromada, decoração relevada, séc. XX (inícios), faltas e defeitos.

Dim. - 16,5 cm

**Base de licitação: € 20**



**531 • Pote com tampa**

faiança da fábrica de Sta. Anna, decoração policromada "flores", marcado, assinado e datado de 1944, defeitos, pequenas esbeçadelas no bordo e tampa com restauros. Dim.- 40 x 26 cm.

**Base de licitação: € 50**



**532 • Duas canecas de criança**

porcelana da Fábrica da Vista Alegre e Candal, séc. XX, pequenas faltas e defeitos. Dim. - 10,5 cm

**Base de licitação: € 15**



**533 • Seis peças CALDAS DA RAINHA**

jarro "tronco", jarra de altar, taça, par de porta velas e travessa, algumas marcadas, séc. XX, pequenas faltas e defeitos. Dim. - 32,5 cm (maior)

**Base de licitação: € 30**



**534 • "Moedas"**

gravuras sobre papel, manchas de humidade e picos de acidez. Dim. - 15 x 10 cm (cada)

**Base de licitação: € 30**



**535 • "Marinha"**

impressão, de quadro de Roger Chapelet, sobre papel, séc. XX. Dim. - 33 x 47 cm

**Base de licitação: € 30**

**536 • "Sem título" - TAI COSTA PINTO**

óleo sobre platex, séc. XX, com etiqueta informativa no verso, sinais de humidade e picos de acidez. Dim. - 60 x 47 cm

**Base de licitação: € 50**



**537 • "Rossio" - JOSÉ PÁDUA (1934-2016)**

serigrafia sobre papel, assinada, datada de 1992 e numerada 196/200, vidro estalado. Dim. - 47 x 34 cm

**Base de licitação: € 50**



**538 • "Baía de Cascais" - LUPI MANSO (1921-2000)**

serigrafia sobre papel, assinada e numerada 172/200. Dim. - 35 x 55 cm

**Base de licitação: € 20**



**539 • "Sem título" - ISABEL LAGINHAS (1942-)**

serigrafia sobre papel, assinada e numerada 186 x 200 cm. Dim. - 42 x 34 cm

**Base de licitação: € 100**



**540 • "Rosa Centifolia Burgundiaca"**

impressão sobre papel, séc. XX. Dim. - 41 x 35 cm

**Base de licitação: € 40**



**541 • "Sem título"**

aguarela sobre papel, assinada, séc. XX. Dim. - 50 x 69 cm

**Base de licitação: € 40**



**542 • "Rossio" - JOSÉ PÁDUA (1934-2016)**

serigrafia sobre papel, assinada, datada de 1992 e numerada 197/200. Dim. - 47 x 34 cm

**Base de licitação: € 30**



**543 • "Sem título" - LUÍD PINTO COELHO**

serigrafia sobre papel, prova de autor numerada 11/20, assinada, séc. XX. Dim. - 39 x 49 cm

**Base de licitação: € 80**



**544 • "Sem título" - JOÃO VIEIRA (1934-2009)**

serigrafia sobre papel, P.A. XIV/XV, assinada e datada 1993. Dim. - 48 x 34 cm

**Base de licitação: € 150**



**545 • Duas formas de bolo e gomil**

cobre e metal amarelo, séc. XX, pequenos defeitos, gomil co amolgadelas. Dim.- 30 x 20 cm (gomil)

**Base de licitação: € 20**



**546 • Duas caixas e duas ânforas**

folha metálica, Marrocos, faltas e defeitos. Dim. - 26 x 20 cm (maior)

**Base de licitação:** € 15



**547 • Mala de viagem**

couro com monograma, ferragens em metal amarelo, sinais de uso. Dim. - 20 x 70 x 43 cm

**Base de licitação:** € 60



**548 • Relógio com caixa**

vidro biselado e metal amarelo, alemão, marca Hamburg American Clock Factory (?), mecanismo mecânico, por testar, pequenas faltas e defeitos. Dim.- 12 x 9 x 6,5 cm.

**Base de licitação:** € 130



**549 • Boquilha DUNHILL**

plástico e metal, com estojo de origem e dois filtros, sinais de uso. Dim.- 10 cm

**Base de licitação:** € 30



**550 • Cachimbo de pequenas dimensões "Cavalo"**

espuma do mar e outros materiais, com estojo original, séc. XIX/XX, pequenos defeitos. Dim.- 3,5 x 8,5 cm

**Base de licitação:** € 30



**551 • Lustre de vidrinhos**

estrutura em metal amarelo relevado, pingentes em vidro, séc.XX, pequenas faltas. Dim. - 81 x 26 cm

**Base de licitação:** € 25



**552 • Candeeiro de pé**

pés em madeira, tampo em MDF folheado, séc.XX, pequenos defeitos. Dim. - 155 x 40 cm

**Base de licitação:** € 20



**553 • Par de candeeiros de tecto verdes**

folha metálica pintada, séc.XX, oxidações. Dim. - 27 x 32 cm

**Base de licitação:** € 20



**554 • Candeeiro de pé**

metal amarelo, articulado, séc.XX. Dim. - 106 x 60 cm

**Base de licitação:** € 25



**555 • Lustre**

canudos em vidro, Arte Nova séc. XX, pequenos defeitos. Dim. - 94 x 53 cm

**Base de licitação:** € 60



**556 • Mesa de apoio**

madeira, tampo oitavado, pernas em torcidos, séc. XX, pequenas faltas e defeitos, sinais de uso. Dim. - 44 x 48 x 46 cm

**Base de licitação:** € 20



**557 • Mesa de apoio**

madeira folheada a raiz, pés e laterais com entalhamentos, Romântico, séc.XIX, tampo a estalar. Dim. - 50 x 38 x 19 cm

**Base de licitação:** € 40



**558 • Tocador**

madeira, com duas gavetas, puxadores em madeira, fustes canelados terminando em pinha, Romântico, séc.XIX, sinais de uso, espelho oxidado. Dim. - 81 x 68 x 33 cm

**Base de licitação:** € 60



**559 • Cadeira**

carvalho com entalhamentos, costas vazadas e recortadas, assento em couro e pregaria, pés garra e bola, estilo D. João V, séc.XIX, vestígios de insetos xilófagos. Dim. - 106 x 52 x 44 cm

**Base de licitação:** € 30



**560 • Mesa de apoio**

mogno, tampo redondo, pés canelados terminando em garras de metal, séc.XX, sinais de uso. Dim. - 70 x 92 cm

**Base de licitação:** € 60



**561 • Lavatório**

cerejeira, com portas, tampo em mármore, bacia em loiça, séc.XX, sinais de uso. Dim. - 96 x 62 x 50 cm

**Base de licitação:** € 20



**562 • Estirador**

pinho, com tampo ajustável, séc.XX, sinais de uso, manchas. Dim. - 83 x 70 x 53 cm

**Base de licitação:** € 10



**563 • Espelho**

madeira entalhada, pintada e dourada, séc. XX, pequenos defeitos. Dim. - 84 x 46 cm

**Base de licitação:** € 60



**564 • Mesa de Jogo**

cerejeira com entalhamentos, tampo basculante, séc. XX, tampo sem forro, sinais de insetos xilófagos. Dim. - 75 x 84 x 39 cm

**Base de licitação:** € 40



**565 • Caixa**

madeira exótica com embutidos em madrepérola, Oriente, séc. XX. Dim.- 25 x 59 x 28 cm

**Base de licitação:** € 150



**566 • Móvel rústico**

pinho, com duas portas e quatro gavetas, puxadores em metal, séc. XX, pequenos defeitos. 181 x 45 x 26 cm

**Base de licitação:** € 40



**567 • Espelho de parede**

madeira pintada, Marrocos, séc. XX. Dim. - 60 x 33 cm

**Base de licitação:** € 20



**568 • Pisa-papéis**

vidro colorido, decoração "Millefiori", francês, séc. XX, pequenos defeitos. Dim.- 3 x 4 cm.

**Base de licitação:** € 80



**569 • Seis copos**

vidro colorido, dourado e pintado, decoração "flores", séc. XX, sinais de uso e pequenos defeitos, desgaste no dourado. Dim.- 17 cm.

**Base de licitação: € 50**



**570 • Guarda-joias**

vidro pintado e dourado "flores", com montagens em metal amarelo, assente sobre três pés em volutas, Romântico, séc. XIX, pequenos defeitos. Dim.- 10 x 8,5 cm

**Base de licitação: € 40**



**571 • Jarra**

vidro rosa, séc. XX, sinais de uso. Dim.- 20 x 12 cm

**Base de licitação: € 10**



**572 • Jarra**

vidro bicolor lapidado da Fábrica Irmãos Sthepens, Marinha Grande, séc.XX (anos 70), sinais de uso e pequenos defeitos. Dim.- 25 x 10,5 cm.

**Base de licitação: € 60**



**573 • Par de jarras**

vidro opalino pintado, decoração policromada "Flores e pássaros", séc.XIX/XX, uma estalada. Dim. - 23 x 8 cm

**Base de licitação: € 20**



**574 • "Busto Feminino"**

escultura em madeira exótica, África, séc. XX, defeitos na madeira. Dim.- 37 x 15 x 10 cm

**Base de licitação: € 20**



**575 • "Budai"**

escultura em madeira, com adaptação para candeeiro (?), China, séc. XX, partido e colado. Dim.- 29 x 14 x 14 cm

**Base de licitação: € 50**



**576 • Máscara**

madeira esculpida e outros materiais, África, séc. XX, defeitos. Dim.- 45 x 19 cm

**Base de licitação: € 40**



#### 577 • Marmita com dez pratos

madeira e bambu, pintado, com inscrições, China, séc.XX. Dim. - 55 x 26 cm

**Base de licitação:** € 50



#### 578 • Base de candeeiro de mesa

metal cloisonné, decoração policromada e dourada "flores e elementos naturais", jarra adaptada a candeeiro, eletrificada, séc. XX, faltas e defeitos, amolgadela e faltas no esmalte junto à base. Dim.- 26 cm.

**Base de licitação:** € 10



#### 579 • Buda sentado

escultura em gesso pintado, séc. XX, pequenos defeitos e faltas na policromia. Dim.- 30 x 26 x 15 cm

**Base de licitação:** € 30



#### 580 • Potiche

porcelana da China CELADON, marcado, séc. XX. Dim.- 14 x 11,5 cm.

**Base de licitação:** € 10



#### 581 • "Nossa Senhora e Menino"

pintura sobre tecido, Japão, séc. XX, picos de acidez. Dim. - 52 x 31 cm

**Base de licitação:** € 30



#### 582 • Câmara fotográfica ZENIT

filme de 35 mm, União Soviética, anos 60-70, lente Helios-44-2 58mm f/2.80, falta de tampa protetora, mecanismo por testar.

**Base de licitação:** € 30



#### 583 • Quatro câmaras fotográficas KODAK

duas KODAK Instamatic (155-X e 56-X), 126 mm, anos 70, uma com caixa de origem e duas Baby Brownies, 127 mn, anos 30-40, USA, mecanismo por testar.

**Base de licitação:** € 30



**584 • Câmara fotográfica AGFAMATIC 108 SENSOR e vintage flash ELECTRONIC NISSIN UF35**

câmara fotográfica "point & shoot", formato 126 mm, 1978, flash em caixa original, mecanismos por testar.

**Base de licitação: € 20**



**585 • Câmara fotográfica BALDA Baldix**

de fole, filme de 120 mm, Alemanha, 1950-55, lente Enna Werk Ennagon C 75mm, f3.5, com estojo original, não testada.

**Base de licitação: € 20**



**586 • Câmara fotográfica YASHICA Lynx-5000**

filme de 35 mm, lente Yashinon 45mm 1:1.8-22, Japão, anos 60, com estojo de origem, não testada.

**Base de licitação: € 20**



**587 • Câmara fotográfica Gamma PERLA (I)**

filme de 35 mm, Itália, anos 50, lente Schneider Xenar 50mm f2.8, com estojo original, não testada.

**Base de licitação: € 60**



**588 • Toalha oval com onze guardanapos**

algodão com aplicações em renda e bordados, séc. XX, sinais de uso. Dim.-245 x 160 cm.

**Base de licitação: € 60**



**589 • Toalha**

linho com aplicações em renda e bordados "flores", Portugal, séc. XX. Dim.- 165 x 156 cm.

**Base de licitação: € 40**



**590 • Mantón preto**

seda bordada com franjas, decoração policromada "Flores", Espanha, séc.XX, sinais de uso. Dim. - 234 x 220 cm

**Base de licitação: € 100**



**591 • Mantón**

seda bordada com franjas, decoração a violeta "Flores", Espanha, séc.XX, sinais de uso. Dim. - 240 x 244 cm

**Base de licitação: € 100**



**592 • Par de panos litúrgicos**

seda, com bordado a fio dourado e lantejoulas, aplicações de galões, séc.XX, pequenos defeitos. Dim. - 130 x 22 cm

**Base de licitação: € 40**



**593 • Par de panos litúrgicos**

veludo com bordado a fio dourado, aplicações de galões e franjas, séc.XX, defeitos. Dim. - 105 x 59 cm

**Base de licitação: € 40**



**594 • Cinzeiro**

prata de 833 milésimos, contraste do Porto (1938-1984). Peso: 36,3 g. ; Dim. - 7,3 cm

**Base de licitação: € 10**



**595 • Relógio CAUNY APOLLON**

caixa em metal plaqueado, movimento mecânico, Suíço, séc. XX, a funcionar, faltas e defeitos. Dim. - 3,5 cm

**Base de licitação: € 30**



**596 • Isqueiro Dupont**

metal plaqueado, séc. XX, n. série 8EBV34, faltas e defeitos. 6,5 x 3,5 cm

**Base de licitação: € 30**



**597 • Relógio DOGMA**

caixa em metal plaqueado, movimento mecânico, Suíço, séc. XX, a funcionar, faltas e defeitos. Dim. - 3,5 cm

**Base de licitação: € 30**



**598 • Relógio de bolso REGINES**

caixa em metal, movimento mecânico, Suíço, séc. XX, a funcionar, faltas e defeitos. Dim. - 5 cm

**Base de licitação: € 30**



**599 • Relógio INCABLOC**

caixa em metal, movimento mecânico, Suíça, séc. XX, faltas e defeitos. Dim. - 3,5 cm

**Base de licitação: € 20**



**600 • Isqueiro ZIPPO**

metal, decoração estampada, numerado I-VII, U.S.A., mecanismo a necessitar de revisão. Dim. - 5,5 x 4 cm

**Base de licitação: € 20**



**601 • Prato "Primeira Missa do Brasil"**

decoreção policromada representando cena de evangelização no Brasil, marca n.23 (1881-1921), pequenos defeitos. Dim. - 25 cm

**Base de licitação: € 40**



**602 • Vaso Eduardo II**

porcelana da fábrica da Vista Alegre, decoreção policromada e dourada com flores e filete dourado, marca nº 32 (1947-1968), defeitos, base com restauro e desgaste no dourado. Dim.- 20 x 19,5 x 17 cm.

**Base de licitação: € 50**



**603 • Caneca estilo "Toby"**

faiança vidrada, marcada SARREGUEMINES, numerada, esbeichadela. Dim. - 17,5 cm

**Base de licitação: € 30**



**604 • Covilhete oitavado**

porcelana da fábrica da Vista Alegre, decoreção policromada e dourada com flores e árvore "Mountain Pine" (1989), marca nº 36 nº. (1980-1992) e marca a ouro de manufatura, ligeiro desgaste no dourado e falta de fragmento na base. Dim.- 3 x 21 x 21 cm.

**Base de licitação: € 50**



**605 • Covilhete - Rui Azevedo**

porcelana da Fábrica SPAL, decoreção policromada e dourada "Cavalos", assinada Rui Azevedo, séc. XX. Edição de 70 exemplares. Dim. - 3,5 x 21 x 15 cm

**Base de licitação: € 15**



**606 • "Sem título" - MARIA REGO**

aguarela sobre papel, assinada e datada de 1992. Dim. - 28 x 37 cm

**Base de licitação: € 25**



**607 • "Natureza-morta"**

óleo sobre tela, atribuído a M. Valls, séc. XX. Dim. - 23 x 18 cm

**Base de licitação: € 15**



**608 • "Ascensione del lunardi. Londra 13-5-1785" - V. CIONI**

litografia colorida sobre papel, sujidade no suporte. Dim. - 36 x 25 cm

**Base de licitação: € 20**



**609 • "Sem título"**

serigrafia sobre papel, assinada e numerada 157/200. Dim. - 46 x 40 cm

**Base de licitação: € 20**



**610 • Poster CDS**

Dim. - 84 x 60 cm

**Base de licitação: € 20**



**611 • "Decoração tecto Palácio Lafões" - ABEL REIS SANTOS**

aguarela sobre papel, assinada, séc. XX. Dim. - 36 x 30 cm

**Base de licitação: € 35**



**612 • "Frizo para o Palácio Lafões" - ABEL REIS SANTOS**

aguarela sobre papel, assinada Abel Reis Santos, séc. XX. Dim. - 12 x 30 cm

**Base de licitação: € 35**



**613 • "Campos e rio do Ribatejo" - FRANCISCO GAIA**

óleo sobre cartolina, assinado e datado de 1990, com inscrição e dedicatória no verso. Dim. - 13 x 10 cm

**Base de licitação: € 50**



**614 • "Ultima Ceia"**

placa de metal prateado relevada, séc.XX, pequenas oxidações. Dim. - 16 x 23 cm

**Base de licitação: € 35**



**615 • "Sem título" - ARNALDO FIGUEIREDO**

óleo sobre platex, assinado e datado de 1973, com etiqueta no verso referente a uma exposição individual na Galeria Prisma 73. Dim.- 48 x 35 cm.

**Base de licitação: € 80**



**616 • "Paisagem"**

óleo sobre platex, assinado, séc. XX. Dim. - 15 x 23 cm

**Base de licitação:** € 50



**617 • "Paisagem"**

óleo sobre tela, assinado, atribuível a Luís Afonso segundo chapa de identificação, séc. XX. Dim. - 54 x 68,5 cm

**Base de licitação:** € 150



**618 • "Moedas"**

gravuras sobre papel, algumas manchas de humidade e picos de acidez. Dim. - 15 x 10 cm (cada)

**Base de licitação:** € 40



**619 • "La Veduta della Piazza del Gran Duca"**

gravura colorida sobre papel, Itália, séc. XVIII/XIX. Dim. - 22 x 30 cm

**Base de licitação:** € 30



**620 • Quinze medalhas**

materiais e temáticas diversas, cinco com caixa, séc. XX. Dim.- 7,5 x 12,5 cm (maior)

**Base de licitação:** € 30



**621 • Chocalho**

ferro patinado, com badalo em madeira. Dim.- 20 cm. NOTA: a UNESCO declarou, em 1995, os chocalhos Património Cultural Imaterial da Humanidade.

**Base de licitação:** € 40



**622 • "Krazy Krizia "**

factive gigante de exposição, ano de lançamento 1991, sinais de uso. Dim.- 21 x 22 x 8 cm

**Base de licitação:** € 180



**623 • "Lagerfeld Jako"**

factive gigante de exposição, ano de lançamento 1998, sinais de uso. Dim.- 33 x 14 x 7 cm.

**Base de licitação:** € 90



#### 624 ▪ Leque

varetas em madrepérola vazadas e douradas, folha em papel pintado e dourado com figuras, flores e pássaros, séc. XIX, faltas e defeitos. Dim.- 51 cm (aberto)

**Base de licitação: € 100**



#### 625 ▪ Leque - Martin Valencia

varetas em marfim esculpidas e pintadas a dourado, folhas em papel pintado "Cena galante" ao centro, assinado e numerado, séc. XIX, Europa, pequenas faltas nas folhas, uma vareta partida e colada. Peso: 73,49 gr. Dim. - 27 x 50 cm (já com CITE)

**Base de licitação: € 30**



#### 626 ▪ Carteira e espelho

carteira em tecido com missangas e fecho em baquelite, espelho em madeira entalhada e pintada, séc. XX, faltas e defeitos. Dim.- 30 x 10,5 cm

**Base de licitação: € 10**



#### 627 ▪ "Anjos"

par de esculturas em gesso dourado e policromado, pequenas faltas e defeitos, um com ponta da asa partida e colada Dim.- 12 x 26 x 7 cm

**Base de licitação: € 30**



#### 628 ▪ Foco

metal, pé ajustável, séc., mecanismo não testado. Dim. - 170 x 70 cm

**Base de licitação: € 50**



#### 629 ▪ Dois apliques

metal, séc. XX. Dim. - 33 x 25 cm

**Base de licitação: € 20**



#### 630 ▪ Candeeiro de mesa

base em mármore e metal relevado e patinado, corpo em vidro bicolor pintado, séc. XX, falta do globo. Dim.- 76 x 16 cm.

**Base de licitação: € 50**



**631 • Candeeiro de secretária**

madeira e metal prateado, interruptor em plástico fluorescente, séc. XX, pequenos defeitos e oxidação. Dim.- 28 x 16 x 19 cm

**Base de licitação:** € 25



**632 • Base de candeeiro de mesa**

corpo esmaltado, decoração a dourado "flores e grinaldas", montagens em metal amarelo com gradinha, base com três pés em flores e concheados, electrificado, séc. XX, pequenos defeitos e oxidação. Dim.- 36 x 19 cm

**Base de licitação:** € 40



**633 • Cadeira**

estrutura em metal, assento e costas em palhinha, pintada, séc. XX, faltas e defeitos. Dim. - 75 x 55 x 67 cm

**Base de licitação:** € 30



**634 • Cabide de quarto**

madeira, séc.XX, vestígios de insetos xilófagos. Dim. - 130 x 44 x 41 cm

**Base de licitação:** € 30



**635 • Escrivaninha**

madeira folheada a pau-santo, pés com entalhamentos, tampo em couro, com duas gavetas, puxadores em metal, estilo Romântico, séc.XX, tampo manchado e com sinais de uso. Dim. - 78 x 84 x 55 cm

**Base de licitação:** € 120



**636 • Mesa/tocador**

madeira folheada a outras madeiras, decoração "Flores", tampo amovível, interior com espelho e divisórias, com gaveta, Arte Nova, séc.XIX/XX, faltas e defeitos. Dim. - 72 x 37 x 38 cm

**Base de licitação:** € 100



**637 • Armário baixo**

madeira com entalhamentos, estilo D. José, séc.XX, vestígios de insetos xilófagos. Dim. - 76 x 101 x 55 cm

**Base de licitação:** € 100



**638 • Par de mesas de cabeceira**

madeira folheada, entalhada e dourada, com portas, puxador em metal, interior com gaveta, séc.XX. Dim. - 58 x 50 x 36 cm

**Base de licitação:** € 30



**639 • Cadeirão**

estrutura em madeira entalhada, forrado a tecido "Flores" com pregaria, séc. XX. Dim. - 86 x 79 x 75 cm

**Base de licitação:** € 150



**640 • Cadeira**

madeira, costas vazadas, assento em palhinha, séc. XX, pequenos defeitos. Dim. - 83 x 46 x 41 cm

**Base de licitação:** € 20



**641 • Mísula**

madeira entalhada e pintada, séc. XX, pequenos defeitos. Dim. - 46 x 53 x 27 cm

**Base de licitação:** € 20



**642 • Mesa de abas**

madeira, pés torneados, com duas gavetas, puxadores em metal, séc. XX, pequenos defeitos. Dim. - 50 x 55 x 25 cm

**Base de licitação:** € 50



**643 • Mesa de apoio oval**

madeira entalhada, tampo em vidro, China, séc. XX, sinais de uso. Dim. - 53 x 125 x 73 cm

**Base de licitação:** € 120



**644 • Mesa de jantar**

madeira, quatro pés em garra, portuguesa, séc. XX, pequenos defeitos. Dim. - 76 x 108 cm

**Base de licitação:** € 25



**645 • Utensílio de laboratório**

vidro, composto por balão de fundo redondo com três cabeças e rolhas, sinais de uso. Dim.- 35 x 12 cm

**Base de licitação:** € 30



**646 • Quatro frascos de farmácia**

vidro, séc. XX (inícios), pequenas faltas e defeitos. Dim. - 29 cm (maior)

**Base de licitação:** € 30



#### 647 • "Maternidade"

duas esculturas em cristal Atlantis, assinadas, datadas e numeradas, Cristina Leiria datada de 2001 e Margarida Martins, séc. XX. Dim. - 18 cm (maior)

**Base de licitação:** € 40



#### 648 • Jarra modernista

vidro bicolor, séc. XX, sinais de uso. Dim.- 17 x 10 cm

**Base de licitação:** € 20



#### 649 • Três licoreiros

vidro moldado, duas com decoração facetada e "ponta de diamante", uma com tampa em metal prateado, séc. XX, sinais de uso. Dim.- 38 cm (maior)

**Base de licitação:** € 20



#### 650 • Caixa

vidro opalino moldado, decoração relevada com conchas, pomo da tampa em forma de búzio e três pés em golfinho, séc. XX, pequenos defeitos. Dim.- x 14 cm.

**Base de licitação:** € 40



#### 651 • Par de Flutes "Yin e Yang"

cristal ATLANTIS, bases formando símbolo "Yin e Yang" quando encaixadas, marcados e assinados, séc. XX, sinais de uso. Dim.- 25 cm.

**Base de licitação:** € 20



#### 652 • Biombo de mesa de três folhas

madeira e outros materiais, decoração com paisagem e figuras, com pintura manual com relevos assinada, aplicações em osso de insectos, séc. XX, faltas e defeitos, partes partidas e folha central com falta de fragmento. Dim.- 36 x 44 cm

**Base de licitação:** € 30



#### 653 • Tabuleiro

laca, decoração pintada policromada com dragões, China, séc. XX, pequenos defeitos na laca. Dim.- 6 x 62 x 32 cm

**Base de licitação:** € 10



#### 654 • "Guerreiro"

escultura em porcelana da china, decoração policromada e dourada, marcada, séc. XX, pequenos defeitos. Dim.- 30 x 14 x 10 cm

**Base de licitação:** € 40



**655 • "Cavalo"**

escultura em jade com base em madeira entalhada, China, séc. XX, defeitos, partido e colado. Dim.- 9, 11,5 cm

**Base de licitação:** € 20



**656 • Jarra e taça**

porcelana da China, decorações monocromas, séc. XIX, pequenos defeitos. Dim.- 7 x 7 cm (jarra)

**Base de licitação:** € 30



**657 • Potiche**

porcelana da China Companhia das Índias, decoração policromada "flores e pássaros", séc. XIX, pequenos defeitos. Dim.- 8,5 x 4,5 cm

**Base de licitação:** € 60



**658 • Colcha**

tecido adamascado "flores", séc. XX, nunca usada. Dim.- 210 x 250 cm.

**Base de licitação:** € 10



**659 • Toalha redonda com doze guardanapos**

crochet e algodão, com flores bordadas, séc. XX, pequenos defeitos. Dim.- 210 cm (diâmetro).

**Base de licitação:** € 60



**660 • Mantón**

seda bordada, decoração "Flores", Espanha, séc.XX, sinais de uso. Dim. - 148 x 140 cm

**Base de licitação:** € 30



**661 • Mantón preto**

seda bordada com franjas, decoração "Flores", Espanha, séc.XX, sinais de uso, com rasgão. Dim. - 222 x 200 cm

**Base de licitação:** € 60



**662 • Par de panos litúrgicos**

seda com bordado a fio dourado, aplicações de galões e franjas, séc.XX, defeitos. Dim. - 78 x 56 cm

**Base de licitação:** € 35



**663 • Par de panos litúrgicos**

seda com bordado a fio prateado, séc.XX, defeitos. Dim. - 252 x 54 cm

**Base de licitação:** € 35



**664 • Calém 10 anos garrafa decanter**

com caixa de origem em madeira, com garrafa e dois cálices.

**Base de licitação:** € 15



**665 • Collares Reserva Tinto Colheita 1974**

Viúva José Gomes da Silva & Filhos, 0.65 l.

**Base de licitação:** € 20



**666 • Codorniu Cuvée Raventós**

Cava Brut, 75 cl., com caixa de origem em lata, edição com ilustração de Manuel Villegas, falta da tampa da lata.

**Base de licitação:** € 10



**667 • Speyside 15 anos**

70 cl., com caixa de origem em cartão e plástico.

**Base de licitação:** € 15



**668 • Real Companhia Velha Oiro da Cepa**

Reserva Particular do Montepio Geral, com caixa de origem em cartão, danificada.

**Base de licitação:** € 15



**669 • King of Scots Rare 25 years Old Scotch Whisky**

Escócia, garrafa decanter em grês.

**Base de licitação:** € 20



**670 • Glen Elgin 12 anos**

Speyside Single Malt, Escócia, 70 cl, com caixa de origem de cartão.

**Base de licitação:** € 15



**671 • Martell VSOP Medaillon Old Fine Cognac**

70 cl., com caixa de origem em cartão, contendo garrafa e dois copos balão.

**Base de licitação: € 15**



**672 • Baron de Forrester Porto 20 anos**

garrafa numerada 16129, 75 cl., com caixa de origem em cartão.

**Base de licitação: € 12**



**673 • Collares Reserva Tinto Colheita 1965**

Viúva José Gomes da Silva & Filhos, 0.65 l.

**Base de licitação: € 20**



**674 • Aguardente Velha Reserva CR&F - garrafa e balão**

700 ml., com caixa de origem em cartão, que contém garrafa e um copo balão, edição da passagem do milénio

**Base de licitação: € 8**



**675 • Real Companhia Velha Vintage 1985**

75 cl., com caixa de origem em madeira.

**Base de licitação: € 20**



**676 • The Glenlivet 12 anos**

Escócia, 70 cl, com estojo basculante, em cartão.

**Base de licitação: € 20**



**677 • Caixa de vinhos "Quinta do Crasto"**

madeira, caixa com pegas e tampa deslizante. Dim.- 34 x 61 x 38 cm

**Base de licitação: € 10**



**678 • Bairrada Garrafeira 1990**

Cantanhede, 1,5 lt, com caixa de origem em madeira.

**Base de licitação:** € 20



**679 • Tabuleiro com gradinha**

decoração gravada com ramagens e volutas, marcado na base "PSL Sheffield England" (1910-1977), sinais de uso e pequenos defeitos. Dim.- 3,5 x 38,5 x 26 cm

**Base de licitação:** € 30



**680 • Guarda joias**

madeira com aplicações em prata de 935 milésimos, contraste do Porto (pós-1985). Dim. - 15 x 20 x 14 cm

**Base de licitação:** € 40

**681 • Medalha "Relógio Comunhão"**

prata de 935 milésimos, contraste do Porto (pós-1985). Peso: 7,9 g. ; Dim. - 2,5 cm

**Base de licitação:** € 5



**682 • Tabuleiro de gradinha**

casquinha, séc. XX. Dim. - 40 x 31 cm

**Base de licitação:** € 40



**683 • Jarra miniatura**

cerâmica bicolor e aplicação em prata, decoração estilo Arte Nova, sem marcas ao abrigo do decreto de lei dec.-lei n. 44/2016, artigo, pequenas faltas e defeitos. Dim.- 7,5 cm

**Base de licitação:** € 30



**684 • Serviço de chá**

casquinha inglesa, decoração cinzelada "ramagens", bule com asa em plástico, marcado E.P.N.S., composto por: bule, açucareiro e leiteira, séc. XX, sinais de uso. Dim.- 25 x 23 cm (bule)

**Base de licitação:** € 70



**685 • Pisa papeis "Brasão Armas Reais Portuguesas"**

pedra com aplicação em prata de 833 milésimos, contraste do Porto (1887-1937). Dim. - 10 x 10 cm

**Base de licitação:** € 40



**686 • Saleiro e pimenteiro**

metal amarelo, decoração gomada, recipiente interior em plástico, séc. XX, sinais de uso. Dim.- 12 cm

**Base de licitação: € 20**



**687 • Paliteiro Bode - "MISTÉRIO" (Domingos Gonçalves Lima 1921-1995)**

escultura em barro pintado à mão, assinada, esbeiçadela na base. Dim.- 12 x 11,5 cm

**Base de licitação: € 40**



**688 • Jarra de pequenas dimensões**

porcelana da fábrica da Vista Alegre, decoração a vermelho e negro "Gregas", marca nº 26 (1881-1921). Dim.- 8,5 x 5,5 cm.

**Base de licitação: € 50**

**689 • Jarra e castiçal**

**Base de licitação: € 40**



**690 • Paliteiro Cão - "MISTÉRIO" (Domingos Gonçalves Lima 1921-1995)**

escultura em barro pintado à mão, assinado, orelha partida. Dim.- 14,5 x 8 cm

**Base de licitação: € 30**



**691 • Mealheiro "Caixa Geral de Depósitos"**

faiança da fábrica SECLA, decoração policromada "punho fechado", marcado, fechadura na base em madeira, séc. XX, falta da chave. Dim.- 12 x 11 x 8 cm

**Base de licitação: € 15**



**692 • "Le grand Canal de Venise"**

gravura colorida sobre papel, Itália, sinais de humidade e pequenos rasgos. Dim. - 28 x 40 cm

**Base de licitação: € 50**

**693 • "Vista de cidade"**

aguarela sobre papel, assinada e datada, séc. XX. Dim. - 26 x 18 cm

**Base de licitação: € 20**



**694 • "Nossa Senhora com o Menino"**

gravura colorida sobre papel, séc. XIX/XX, pequenos defeitos. Dim. - 28 x 21 cm

**Base de licitação:** € 20



**695 • "Sem título"**

técnica mista sobre tela, assinado Olivaus (?) e datado de 2000, nº 2 segundo inscrição no verso. Dim. - 100 x 70 cm

**Base de licitação:** € 80



**696 • "Natureza Morta"**

óleo sobre tela, séc. XX. Dim.- 66 x 93 cm.

**Base de licitação:** € 100



**697 • " Flores"**

bordado a ponto cruz, séc. XX, pequenos defeitos. Dim. - 82 x 30 cm

**Base de licitação:** € 50



**698 • "Sem título" - TH. DE MELLO**

serigrafia sobre papel, assinada, datada de 1989 e numerada 65/200, sinais de humidade e picos de acidez. Dim.- 36 x 48 cm.

**Base de licitação:** € 50



**699 • "Ascencione del lunardi. Londra 13-5-1785" - V. CIONI**

litografia colorida sobre papel, sujidade no suporte. Dim. - 36 x 25 cm

**Base de licitação:** € 20



**700 • Duas placas fotográficas**

placas em madeira, ferragens em metal amarelo, para câmara de grande formato, séc. XIX, pequenos defeitos e falta de uma pega.

**Base de licitação:** € 40



**701 • Três câmaras fotográficas de fole**

marcas e formatos diversos, séc. XX, mecanismos por testar.

**Base de licitação:** € 10



**702 • Três câmaras fotográficas FERRANIA, PAXETTE e ZEISS**

uma FERRANIA IBIS 34, 127 mm, Itália, anos 50, com lente Acromático 58mm f/7.7, outra PAXETTE Braun, 35 mm, Alemanha, anos 50, lente Pontikar 2.8/4 5 e outra ZEISS IKON, mecanismos por testar.

**Base de licitação: € 40**



**703 • "Ascensione del Lunardi"**

litografia colorida sobre papel, séc. XX, pequenos defeitos. Dim. - 36 x 25 cm

**Base de licitação: € 30**



**704 • Câmara fotográfica ROLLEI 35**

filme de 35 mm, anos 60-70, Alemanha, com estojo original, manual de instruções e certificado de garantia datado de 1971, falta de tampa protetora, mecanismo a necessitar de revisão.

**Base de licitação: € 30**



**705 • Três câmaras fotográficas**

uma VREDE BOX, outra BROWNIE TARGET SIX-20, e outra AGFA SYNCHRO BOX, formatos diversos, anos 50, mecanismos por testar.

**Base de licitação: € 20**



**706 • Três câmaras fotográficas V.P. TWIN, KODAK e FERRANIA**

V.P. TWIN, 127 mm, Inglaterra, anos 30-50, KODAK Brownie Model I, 620 mm, Inglaterra, anos 50, e FERRANIA C.H.F. 10.5, 120 mm, Itália, anos 30, mecanismos por testar.

**Base de licitação: € 20**



**707 • Fotómetro LENINGRAD 4**

em caixa de origem, mecanismo por testar.

**Base de licitação: € 15**



**708 • Quatro câmaras fotográficas de fole**

marcas e formatos diversos, séc. XX, mecanismos por testar.

**Base de licitação: € 20**



**709 • Duas Máquinas Polaroid**

séc. XX.

**Base de licitação: € 60**



**710 • Câmara fotográfica "VICTO"**

corpo em madeira, lente e ferragens em latão, fole, para placas de grande formato, séc. XIX, mecanismo a necessitar de revisão. Dim. - 20 x 20 x 6 cm (fechada)

**Base de licitação:** € 120



**711 • Câmara fotográfica**

corpo em madeira, lente e ferragens em latão, fole, para placas de grande formato, Alemanha, séc. XIX, mecanismo a necessitar de revisão. Dim. - 22 x 19 x 31 cm (aberta)

**Base de licitação:** € 120



**712 • Leque**

varetas em marfim vazado com aplicações em metal, folha em tecido com aplicações de lantejoulas, Europa, séc. XIX/XX, pequenos defeitos. Peso: 72,28 gr. Dim. - 51 cm (aberto)

**Base de licitação:** € 50



**713 • Leque**

varetas em baquelite, esculpidas e pintadas a dourado "flores", folha em papel pintada e dourada "cena galante" frente e verso, Europa, séc. XIX, sinais de uso, caixa entalhada pintada e dourada, defeitos na caixa. Dim. - 42 x 64 x 5 cm

**Base de licitação:** € 50



**714 • Jarra**

mármore branco com veios a rosa, séc. XX, pequenos defeitos. Dim.- 33 cm

**Base de licitação:** € 40



**715 • "Anjo" - T. Aiohelé (?)**

escultura em bronze de arte, assinada, base em madeira, Europa, séc. XIX/XX, faltas. Dim. - 87 x 41 cm

**Base de licitação:** € 220



**716 • Chocalho**

ferro patinado, com badalo em madeira. Dim.- 14 cm. NOTA: a UNESCO declarou, em 1995, os chocalhos Património Cultural Imaterial da Humanidade.

**Base de licitação:** € 20



**717 • Base**

ardósia, gravada V.C., séc. XX, pequenos defeitos. Dim. - 138 x 35 cm

**Base de licitação:** € 50

**718 • Três caixas**

madeira, uma lacada, policromada e dourada com aplicação em metal amarelo "pássaros" (marcada), uma lacada, policromada e dourada "paisagem" e uma cm embutidos de outras madeiras (marcada), Oriente e Ilha da Madeira, séc. XX, defeitos, uma com faltada chave. Dim.-10 x 19,5 x 14,5 cm

**Base de licitação: € 10**

**719 • Arca**

madeira com puxadores e ferragens em metal amarelo, séc. XX, defeitos. Dim. - 26 x 64 x 32 cm

**Base de licitação: € 50**

**720 • Bandolim miniatura**

madeira, metal amarelo e fio de cobre, com estojo original em cartão com interior forrado a veludo vermelho e ferragens em metal, séc. XX, pequenas defeitos. Dim.-3,5 x 16 x 5,5 cm (bandolim).

**Base de licitação: € 20**

**721 • Tinteiro "Cavalo"**

metal dourado, séc. XX, pequenos defeitos. Dim. - 16 x 26 cm

**Base de licitação: € 50**

**722 • Cadeira de braços**

madeira entalhada e ebanizada, costas vazadas decoração "Flores", assento estofado e pregaria, Arte Nova, séc.XIX/XX, pequenos defeitos ao nível do estofado. Dim. - 101 x 53 x 53 cm

**Base de licitação: € 30**

**723 • Cómoda**

madeira, com três gavetas e três gavetões, puxadores em madeira, séc.XX, faltas e defeitos. Dim. - 82 x 109 x 47 cm

**Base de licitação: € 100**

**724 • Mísula**

madeira entalhada e dourada, tampo em mármore, séc.XX. Dim. - 54 x 119 x 32 cm

**Base de licitação: € 30**

**725 • Papeleira**

mogno, com quatro gavetas, puxadores em metal amarelo, séc. XX, sinais de uso. Dim. - 96 x 80 x 41 cm

**Base de licitação: € 60**



**726 • Mesa expositor**

madeira, tampo em "Corações" contraplacado verde, séc.XX. Dim. - 77 x 53 cm

**Base de licitação:** € 50



**727 • Espelho**

madeira entalhada e dourada, séc.XX, falta e defeitos. Dim. - 53 x 40 cm

**Base de licitação:** € 40



**728 • Cantoneira**

madeira pintada, prateleiras em vidro, duas gavetas, duas portas, puxadores em metal amarelo, séc. XX, pequenos defeitos. Dim. - 196 x 89 x 51 cm

**Base de licitação:** € 50



**729 • Secretária**

castanho, tampo em couro com quatro gavetas e um gavetão, puxadores em metal amarelo, séc. XX, faltas e defeitos. Dim. - 78 x 91 x 51 cm

**Base de licitação:** € 40



**730 • Duas cadeiras**

mogno com entalhamentos, assentos estofados, séc.XX, pequenos defeitos.

Dim. - 92 x 42 x 36 cm

**Base de licitação:** € 10



**731 • Mesa oval**

nogueira, pernas torneadas, Regência, séc.XIX, sinais de insetos xilófagos, pequenas faltas e defeitos. Dim. - 70 x 129 x 107 cm

**Base de licitação:** € 80



**732 • Móvel de apoio**

madeira, porta em almofada entalhada, puxadores em metal, séc. XX, pequenos defeitos. Dim. - 75 x 69 x 33 cm

**Base de licitação:** € 50



### 733 • Toucador de mesa

estrutura em madeira com uma gaveta, puxadores em metal amarelo, coluna de espelhos torneadas, séc. XX, pequenas faltas e defeitos. Dim. - 45 x 48 x 22 cm

**Base de licitação: € 30**



### 734 • Mesa de jogo

madeira, tampo rebatível, pés garra com rodízios em metal, ao gosto Imperio, séc.XX, vestígios de insetos xilófagos, tampo sem tela. Dim. - 78 x 84 x 42 cm (fechada)

**Base de licitação: € 80**



### 735 • Mesa de apoio

madeira entalhado, estilo Luís XV, séc.XX, vestígios de insetos xilófagos, pequenos defeitos. Dim. - 75 x 70 x 49 cm

**Base de licitação: € 10**



### 736 • Dois jarros

vidro, um lapidado, o outro gravado e dourado, ambos com motivos florais, séc. XX, sinais de uso, defeitos, pequenas esbeaçadelas e desgaste no dourado. Dim.- 26 x 9 cm (maior)

**Base de licitação: € 40**



### 737 • Par de solitários

vidro, decoração relevada e dourada, séc. XX, sinais de uso, defeitos e desgaste no dourado. Dim.- 26 cm.

**Base de licitação: € 10**



### 738 • Duas jarras

vidro, uma com decoração gravada com motivos geométricos, com esbeaçadela no bordo, a outra em vidro bicolor pintado a dourado, motivo "flores", séc. XX, pequenos defeitos, desgaste no dourado. Dim.- 24 x 16 cm (maior)

**Base de licitação: € 30**



### 739 • Saleiro, pimenteiro, açucareiro e duas argolas de guardanapo

vidro e metal prateado, séc. XX, falta de uma tampa, oxidação. Dim. - 8,5 cm (maior)

**Base de licitação: € 5**

**740 • Par de pratos**

porcelana da China, decoração policromada e dourada "Mandarim", séc. XX, pequenos defeitos. Dim.- 21,5 cm

**Base de licitação:** € 15

**741 • Par de Jarras**

porcelana da china, decoração policromada "Ancião e menino", marcadas na base, séc. XX, sinais de uso. Dim.- 8 cm.

**Base de licitação:** € 20

**742 • Prato**

porcelana da China, decoração policromada e dourada com peónias, pássaros, borboleta e pêssegos, marcado na base, séc. XX, pequenos defeitos e desgaste do dourado. Dim.-18 cm

**Base de licitação:** € 30

**743 • Caixa**

porcelana, com aplicações de metal amarelo representando dragão e Fénix, interior com decoração a azul representando figura feminina e elementos naturais, marcada na base, China, séc. XX, pequenos defeitos. Dim.- 4,5 x 7 cm.

**Base de licitação:** € 80

**744 • Prato**

porcelana da China, decoração a azul com motivos zoomórficos, marcado na base, sinais de uso. Dim.- 15 cm

**Base de licitação:** € 30

**745 • Mantón preto**

seda bordada com franjas, decoração a laranja, Espanha, séc. XX, sinais de uso. Dim. - 202 x 230 cm

**Base de licitação:** € 150

**746 • Mantón**

seda bordada com franjas, decoração a azul e encarnado "Flores", Espanha, séc.XX, sinais de uso. Dim. - 207 x 214 cm

**Base de licitação:** € 100

**747 • Duas toalhas**

terylene, uma branca e a outra bege (queimada), séc. XX. Dim.- 170 x 270 cm (maior)

**Base de licitação:** € 10

**748 • Par de panos litúrgicos**

seda, com bordado a fio dourado, aplicações de galões, séc.XX, pequenos defeitos. Dim. - 275 x 22 cm

**Base de licitação:** € 60



**749 • Par de panos litúrgicos**

seda, com bordado a fio dourado, aplicações de galões, séc.XX, defeitos. Dim. - 135 x 23 cm

**Base de licitação:** € 40



**750 • Par de panos litúrgicos**

seda com bordado a fio dourado, aplicações de galões, séc.XX, defeitos. Dim. - 256 x 27 cm

**Base de licitação:** € 40



**751 • Roca**

prata de 833 milésimos, contraste do Porto (1938-1984). Peso bruto: 20,6 ; Dim. - 7 cm

**Base de licitação:** € 10



**752 • Balde de gelo**

vidro granitado, bordo e asa em metal prateado, séc. XX, faltas e defeitos, vidro estalado. Dim.- 21 x 17 cm

**Base de licitação:** € 20



**753 • Frapé**

metal prateado, decoração gomada, séc. XX, pequenas faltas e defeitos. Dim. - 25 x 23 cm

**Base de licitação:** € 30



**754 • Seis pratos**

faiança vidrada, decoração "galo", séc. XX, faltas e defeitos. Dim. - 18 cm

**Base de licitação:** € 30



**755 • Três jarros**

faiança policromada, um deles estilo "Toby" com efígie de Paul Kruger, séc. XX, marcas diversas, faltas e defeitos. Dim. - 27 cm (maior)

**Base de licitação:** € 30



**756 • Dois pratos**

faiança espanhola policromada com brasão e faiança inglesa com decoração a azul com paisagem com figuras e flores, marcado, defeitos, esbeaçadelas. Dim.- 26,5 cm (maior)

**Base de licitação:** € 10



**757 • Mesa pé de galo**

madeira com entalhamentos, séc. XX, defeitos no tampo. Dim. - 75 x 47 cm

**Base de licitação:** € 30



**758 • Mesa de abas**

madeira, séc. XX, faltas e defeitos, tampo com manchas. Dim. - 70 x 70 x 65 cm (fechada)

**Base de licitação:** € 60



**759 • Mesa pé de galo**

tampo e fuste em mármore, pés e aplicações em metal relevado, séc.XX, fuste partido e colado. Dim. - 74 x 35 cm

**Base de licitação:** € 50



**760 • Mesa de encostar**

cerejeira, com duas gavetas, puxadores em metal, pernas torneadas, tampo basculante, séc.XIX/XX, sinais de uso. Dim. - 81 x 100 x 41 cm (fechada)

**Base de licitação:** € 120



**761 • Mesa de cabeceira**

madeira pintada, com gaveta e porta, séc. XX, pequenos defeitos. Dim. - 70 x 37 x 30 cm

**Base de licitação:** € 15



**762 • Par de mesas de cabeceira**

madeira entalhada, com gaveta e porta, puxadores em metal amarelo, pés garra e bola, estilo D. João V, séc. XX, pequenos defeitos. Dim. - 72 x 51 x 39 cm

**Base de licitação:** € 50



**763 • Cómoda**

madeira com aplicações, três gavetas e duas portas, com puxadores em metal amarelo, interior com divisórias, Romântico, séc. XIX/XX, restauros. Dim. - 75 x 132 x 64 cm

**Base de licitação:** € 80



**764 • Arquibanco**

madeira, costas entalhadas, assento rebatível, base/arca com almofadas, ferragens em ferro, séc.XX, restauros. Dim. - 132 x 105 x 42 cm

**Base de licitação:** € 50



**765 • Par de cadeiras**

madeira, costas entalhadas e vazadas, assento em palhinha, séc. XX, vestígios de xilófagos. Dim. - 95 x 48 x 42 cm

**Base de licitação: € 20**



**766 • Arca de grandes dimensões**

madeira com ferragens e aplicações em metal amarelo, séc. XX, pequenos defeitos. Dim. - 76 x 139 x 67 cm

**Base de licitação: € 25**



**767 • Aparador**

madeira, com friso canelado, três portas e três gavetas, puxadores em metal, séc.XX. Dim. - 88 x 161 x 45 cm

**Base de licitação: € 50**



**768 • Par de cadeiras**

madeira com torcidos e tremidos, costas e assentos em couro lavrado com pregaria em metal amarelo, séc.XX, pequenos defeitos. Dim. - 97 x 44 x 39 cm

**Base de licitação: € 15**



**769 • Cadeirão e banqueta**

madeira estufada a tecido, séc.XX. Dim. - 85 x 46 x 41 cm

**Base de licitação: € 80**



**770 • Espelho oval**

madeira entalhada, decoração policromada e dourada, séc. XX, faltas. Dim. - 76 x 46 cm

**Base de licitação: € 40**



**771 • "Prespectiva das margens do Rio Douro"**

impressão sobre papel, séc. XX. Dim. - 23 x 33 cm

**Base de licitação: € 30**



**772 • "Paisagem com rio e casa" - MANUEL FERREIRA**

óleo sobre platex, assinado e datado de 1952 (?). Dim. - 28 x 32 cm

**Base de licitação: € 80**



**773 • "Veue et Perspective du College des quatres Nations de Paris"**

gravura colorida sobre papel, sinais de humidade e picos de acidez. Dim. - 29 x 40 cm

**Base de licitação: € 30**



**774 • "Sem título" - ANTÓNIO LINO**

grafite sobre papel, séc. XX. Dim. - 22 x 31 cm

**Base de licitação: € 40**



**775 • "Carta do rio Douro e prespectiva da cidade do Porto"**

gravura sobre papel, séc. XIX. Dim. - 27 x 35 cm

**Base de licitação: € 50**



**776 • "Elétrico de Lisboa" - JOSÉ PÁDUA (1934-2016)**

serigrafia sobre papel, assinada, datada de 1992 e numerada 87/150. Dim. - 47 x 38 cm

**Base de licitação: € 30**

**777 • "NICOLAO GRANT"**

reprodução de gravura dedicada ao governador da cidade do Porto, Nicolao Grant, séc. XX. Dim. - 26 x 29 cm

**Base de licitação: € 30**



**778 • "La Pieace St. Marc a Venise"**

gravura colorida sobre papel, Itália, séc. XVIII, sinais de humidade, picos de acidez e pequenos rasgões. Dim. - 25 x 37 cm

**Base de licitação: € 50**



**779 • "Funchal from the East"**

impressão sobre papel, séc. XX. Dim. - 24 x 37 cm

**Base de licitação: € 10**



**780 • "Eau de Toilette" - CHEVIGNON**

factive, gigante de exposição, ano de lançamento 1992. Dim. - 31 cm

**Base de licitação: € 80**



**781 • Ametista**

Dim.- 35 x 30 x 14 cm

**Base de licitação:** € 30



**782 • Cartola com suporte**

pelo, tecido e couro, marcada "Fábrica a Vapor de Chapéus e Bonets M.A. Da Silva", com monograma dourado FR, modelo "Ascot", suporte em madeira torneada, séc. XIX/XX, pequenas faltas e defeitos. Dim.- 15 x 30 cm (cartola)

**Base de licitação:** € 30



**783 • Rolha**

escultura em madeira policromada Floresta Negra , representando Homem com chapéu, cabeça articulada, séc. XX, pequenos defeitos. Dim.- 14 x 3,5 cm

**Base de licitação:** € 20



**784 • Duas caixas "CHAD VALLEY"**

folha de metal litografada policromada, interior com tabuleiro com dois compartimentos amovível, Inglaterra, marcadas, séc. XX, pequenos defeitos e oxidação. Dim.- 7 x 19 x 12 cm (maior)

**Base de licitação:** € 30



**785 • Rolha**

escultura em madeira policromada Floresta Negra , representando Homem com chapéu, boca articulada, séc. XX, pequenos defeitos. Dim.- 11 x 5 cm

**Base de licitação:** € 20



**786 • Visor de películas fotográficas**

metal, marca DUPLEX, com pano de limpeza e películas, séc. XX, pequenos defeitos. Dim.- 1 x 8 x 4 cm

**Base de licitação:** € 10



**787 • Rolha**

escultura em madeira policromada Floresta Negra, representando Homem com cartola, cabeça articulada, séc. XX, pequenos defeitos. Dim.- 15 x 3 cm

**Base de licitação:** € 20



**788 • Seis molduras, séc. XX**

madeira e gesso relevado, pintadas e douradas, séc.XX, fastas e defeitos. Dim. - 97 x 78 x 5 cm (maior)

**Base de licitação:** € 30



**789 • "Memórias do Vinho" - CHARTERS DE ALMEIDA**

com caixa, selado. Dim. - 18,5 x 19 cm (caixa)

**Base de licitação:** € 40



**790 • Microscópio**

marca TascoDeluxe, fabrico japonês, com caixa original de madeira e acessórios, séc. XX (anos 70), faltas e defeitos. Dim.- x 27 x 13 cm. (com caixa)

**Base de licitação:** € 30



**791 • Relógio de mesa**

madeira e metal amarelo, numerado 513/1, marca Reguladora, inícios do séc. XX, pequenas faltas e defeitos. Dim. - 25 x 44 x 14 cm

**Base de licitação:** € 120



**792 • Par de apliques de um lume e um aplique de três lumes**

metal patinado, séc.XX. Dim. - 31 x 34 cm (aplique de dois lumes)

**Base de licitação:** € 75



**793 • Par de apliques**

bronze relevado, decoração com laças e medalhões com figuras neoclássicas, com abajurs forrados a tecido, eletrificados, séc. XX, oxidação. Dim.-36 x 23 cm.

**Base de licitação:** € 60



**794 • Base de candeeiro**

vidro opalino pintado com motivo "flores", mecanismo em metal amarelo, com furo na base para adaptação a candeeiro, séc. XX, sinais de uso e pequenos defeitos. Dim.- 33 x 12 cm

**Base de licitação:** € 30



**795 • Mesa de casa de jantar**

madeira, séc. XX, tampo de extensão com uma tabua, sinais de uso. Dim. - 79 x 112 cm

**Base de licitação:** € 100



**796 • Par de candeeiros**

metal amarelo relevado, com abat-jour, séc. XX. Dim. - 65 x 43 x 31 cm

**Base de licitação:** € 25



**797 • Par apliques de dois lumes**

madeira entalhada, séc.XX, pequenos defeitos. Dim. - 40 x 27 cm

**Base de licitação:** € 100



**798 • Cachepot SANT'ANNA**

faiança policromada, decoração "flores", marcado e datado de 1991, pequenas faltas e defeitos. Dim. - 21 cm

**Base de licitação:** € 40



**799 • Jarra**

cerâmica policromada pintada e vidrada, decoração com motivos florais, assinada "Martirelli" e numerada 19/20, Itália, séc. XX, pequena esbeçadela no bordo. Dim.- 20 x 15 x 14,5 cm

**Base de licitação:** € 15



**800 • Prato de grandes dimensões**

faiança, decoração policromada "flores e folhas", séc. XX, falta no vidrado e esbeçadelas. Dim.- 37 cm

**Base de licitação:** € 30



**801 • Floreira**

louça de Alcobaça, decoração policromada e dourada, marcada na base, séc. XX, pequenos defeitos. Dim.- 24 x 38 x 17 cm

**Base de licitação:** € 15



**802 • Frapé com pinça de gelo**

casquinha, decoração espiralada e pinça com garras, séc. XX. Dim. - 20 x 24 cm

**Base de licitação:** € 30



**803 • Colher, faca e garfo**

metal prateado, monograma corado, séc. XX, marcado, faltas e defeitos. Dim. - 18,5 cm

**Base de licitação:** € 10



**804 • Cadeira de baloiço**

madeiras, costas em caninhas, assento em palhinha, séc.XX, sinais de uso. Dim. - 110 x 53 x 90 cm

**Base de licitação:** € 60



**805 • Cômoda baixa**

madeira, puxadores em metal amarelo, com três gavetas e estirador, séc.XX.

Dim. - 70 x 61 x 36 cm

**Base de licitação:** € 150



**806 • Cadeirão**

estrutura em madeira, forrada a napa preta e encarnada, séc. XX, napa rasgada.

Dim. - 74 x 68 x 68 cm

**Base de licitação:** € 10



**807 • Mesa**

madeira torneada, séc. XX, Dim.- 71 x 60 x 60 cm

**Base de licitação:** € 100



**808 • Mesa de apoio com quatro bancos**

madeira lacada a negro, decoração a dourado "Paisagens", tampo com aplicação de madrepérola e outros materiais com figuras orientais, China, séc.XX, racha no tampo e numa das laterais. Dim. - 50 x 78 cm (mesa)

**Base de licitação:** € 60



**809 • Baú de porão**

madeira, cintas e pregaria em metal amarelo, interior forrado a tecido, séc.XIX/XX, sinais de uso, faltas e defeitos. Dim. - 71 x 11 x 60 cm

**Base de licitação:** € 30



**810 • Louceiro**

madeira policromada e dourada, corpo superior com portas e laterais em vidrinhos, duas prateleiras, corpo inferior composto por duas portas, séc.XX, vestígio de insetos xilófagos não ativos, pequenos defeitos. Dim. - 210 x 102 x 38 cm

**Base de licitação:** € 150



**811 • Mísula**

madeira entalhada, pintada e dourada, tampo e friso decoração "Flores", com gaveta, puxador em metal amarelo, séc. XX, terminal do entalhamento partido e colado. Dim. - 63 x 64 x 30 cm

**Base de licitação:** € 40



**812 • Braseira com base**

base em madeira, partida e com vestígios de insetos xilófagos, braseira em cobre, eletrificada, séc.XX, sinais de uso. Dim. - 16 x 43 x 43 cm

**Base de licitação:** € 50



**813 • Armário**

madeira entalhada, interior com três prateleiras, puxadores e ferragens em metal, séc. XX, pequenos defeitos. Dim. - 200 x 106 x 57 cm

**Base de licitação:** € 50



**814 • Cadeira**

ferro pintado, séc. XX, faltas ao nível da pintura, oxidações. Dim. - 87 x 37 x 36 cm

**Base de licitação:** € 10



**815 • Mesa de cozinha**

madeira pintada, com dois gavetões, tampo em mármore, puxadores em metal, séc. XIX/XX, faltas e defeitos. Dim. - 82 x 145 x 75 cm

**Base de licitação:** € 80



**816 • Secretária**

mogno, tampo em couro lavrado e dourado, dez gavetas e dois gavetões, puxadores em metal, séc. XX, faltas e defeitos. Dim. - 75 x 183 x 91 cm

**Base de licitação:** € 100



**817 • Espelho grandes dimensões**

moldura em madeira, séc. XX, pequenos defeitos. Dim. - 102 x 200 cm

**Base de licitação:** € 100



**818 • Mesa de encostar meia-lua**

madeira entalhada, pintada e dourada, com gaveta, séc. XX, tampo estalado. Dim. - 71 x 64 x 34 cm

**Base de licitação:** € 25



**819 • "Very Irresistible" - GIVENCHY**

factive gigante de exposição, ano de lançamento 2003. Dim. - 40,5 cm

**Base de licitação:** € 160



**820 • Bengaleiro**

castanho, com espelho, cabides em metal, séc. XX, sinais de insetos xilófagos. Dim. - 70 x 76 cm

**Base de licitação:** € 20



**821 • Mesa de cancela**

madeira ebanizada, com uma gaveta, pés em torcidos, séc. XX, pequenas faltas e defeitos. Dim. - 43 x 59 x 26 cm

**Base de licitação:** € 40



**822 • Consola**

madeira pintada e dourada, com entalhamentos, pernas caneladas, estilo Luís XVI, séc.XX. Dim. - 82 x 82 x 49 cm

**Base de licitação:** € 40



**823 • Três bordados orientais**

tecido bordado a fio de seda e fio dourado, motivos orientais de pássaros e flores, emoldurados, séc. XX. Dim.- 15,5 x 15,5 cm.

**Base de licitação:** € 40



**824 • "Garças e Flores"**

óleo sobre tela, séc. XX, com restauros. Dim.- 99 x 160 cm

**Base de licitação:** € 300



**825 • "Elétrico de Lisboa" - JOSÉ PÁDUA (1934-2016)**

serigrafia sobre papel, assinada, datada de 1989 e numerada 14/150. Dim. - 47 x 38 cm

**Base de licitação:** € 50



**827 • "Macchina Aerostatica di F. Carmine, Firenze 1788" - V. CIONI**

litografia colorida sobre papel. Dim. - 36 x 25 cm

**Base de licitação:** € 20



**828 • "Jarrão"**

impressão sobre papel, séc. XX. Dim. - 41 x 31 cm

**Base de licitação:** € 10



**829 • "Sem título"**

serigrafia sobre papel, assinada, datada de 1994 e numerada 73/120. Dim. - 40 x 60 cm

**Base de licitação:** € 30



**830 • "Elétrico de Lisboa" - JOSÉ PÁDUA (1934-2016)**

serigrafia sobre papel, assinada, datada de 1992 e numerada 146/150. Dim. - 47 x 38 cm

**Base de licitação: € 50**



**831 • "Paisagem" - CARLOS RAMOS**

óleo sobre madeira, assinado, séc. XX. Dim. - 30 x 23 cm

**Base de licitação: € 400**



**832 • Par de "Golfistas"**

óleos sobre tela, assinados. Dim. - 60 x 30 cm

**Base de licitação: € 50**



**833 • "Natureza Morta"**

óleo sobre platex, assinado e datado, séc. XX. Dim.- 45 x 64 cm.

**Base de licitação: € 50**



**834 • "Natureza Morta"**

óleo sobre platex, assinado e datado, séc. XX. Dim.- 64 x 45 cm.

**Base de licitação: € 50**

**835 • "Sem título" - FERNANDO SILVA FERREIRA**

serigrafia sobre papel, assinada e numerada 186/190, séc. XX. Dim.- 36 x 55 cm.

**Base de licitação: € 30**



**836 • "Moedas"**

gravuras sobre papel, manchas de humidade e picos de acidez. Dim. - 15 x 10 cm (cada)

**Base de licitação: € 30**



**837 • "Rosa Indica Fragrans"**

impressão sobre papel, séc. XX. Dim. - 41 x 35 cm

**Base de licitação: € 40**



**838 • "Jarrão"**

impressão sobre papel, séc. XX. Dim. - 40 x 30 cm

**Base de licitação:** € 10



**839 • "Eau de Rochas"**

factive gigante de exposição, ano de lançamento 1970, pequenos defeitos.

Dim.- 33 x 17 x 10 cm.

**Base de licitação:** € 140



**840 • "Desespero" - EMA BRANDÃO (1931-1985)**

escultura em madeira, assinada, com cartão de artista com o título da obra manuscrito colado na base, base estalada com um canto partido e colado. Dim.- 17 x 24,5 x 13,5 cm

**Base de licitação:** € 40



**841 • "The Deathe"**

impressão sobre papel, da série - Herring's Fox-hunting Scenes, séc. XX, sinais de humidade. Dim. - 53 x 82 cm

**Base de licitação:** € 20



**841 • Mísula**

madeira entalhada, séc. XX, pequenos defeitos. Dim.- 20 x 64,5 x 12 cm

**Base de licitação:** € 30



**842 • Taça**

metal amarelo, cinzelado "Dragão e Galo", marcada, China, séc.XX, oxidações. Dim. - 8 x 18 cm

**Base de licitação:** € 25



**843 • Escrivaninha**

dois tinteiros, mata-borrão, porta-cartas, sinete e abre cartas em metal amarelo, decoração relevada "Flores" e "Volutas", base em mármore assente sobre quatro pés em bola em metal amarelo, séc. XX, faltas e defeitos, um tinteiro com dois pés partidos. Dim.- 15 x 44 x 23 cm

**Base de licitação:** € 30



**844 • Duas medalhas comemorativas Banco Espírito Santo E Comercial de Lisboa**

bronze relevado, datadas de 1974. Dim. - 8 cm

**Base de licitação:** € 50



**845 • "Cristo Redentor"**

escultura em metal em alto relevo, séc.XX. Dim. - 23 x 17 cm

**Base de licitação:** € 35



**846 • Duas medalhas comemorativas Banco Espírito Santo E Comercial de Lisboa**

bronze relevado, datadas de 1974. Dim. - 8 cm

**Base de licitação:** € 40



**847 • Globo de secretária**

plástico, séc.XX, pequenos defeitos. Dim. - 40 x 28 cm

**Base de licitação:** € 20



**848 • Leque**

varetas em osso vazado e esculpido, folha em tecido bordado a fio de seda "dragão", séc. XX (1ª metade), faltas e defeitos, rasgões na folha, uma vareta descolada e dificuldade para fechar. Dim.- 22 x 41 cm (aberto)

**Base de licitação:** € 10



**849 • Leque "Mil caras"**

varetas em madeira lacada a negro e dourado, representando cena do quotidiano, folha em papel pintado com aplicações, China, séc. XIX/XX, faltas e defeitos, rasgado e colado. Dim. - 52 cm (aberto)

**Base de licitação:** € 50



**850 • Dois candeeiros de tecto**

metal amarelo, séc. XX, pequenos defeitos. Dim. - 75 x 67 cm (maior)

**Base de licitação:** € 20



**851 • Candeeiro de mesa**

porcelana pintada, policromada e dourada "flores" e "figuras", montagens em bronze relevado e metal amarelo, eletrificado, séc. XX, defeitos, restauro na porcelana. Dim.- 55 x 20 x 15 cm.

**Base de licitação:** € 60

**852 • Lanterna**

metal e vidro, séc.XX. Dim. - 50 x 30 x 30 cm

**Base de licitação:** € 30



**853 • Aplique de parede de um lume**

folha de metal, séc. XX, pequenas faltas e defeitos. Dim.- 24 cm

**Base de licitação:** € 10



#### 854 • Par de lanternas

metal prateado relevado, caixa em vidrinhos lapidados, séc.XX, pequenas faltas e defeitos. Dim. - 73 x 22 cm

**Base de licitação:** € 120



#### 855 • Buda sentado

escultura em pedra, com base em madeira, séc. XX, defeitos. Dim.- 11,5 x 8 x 5 cm.

**Base de licitação:** € 20



#### 856 • Snuff Bottle

porcelana da china, decoração a azul com dragão , marcado na base com símbolo, sinais de uso. Dim.- 7 x 4 cm

**Base de licitação:** € 20



#### 857 • Par de pratos

porcelana da China, decoração mandarim, séc. XX, pequenas faltas e defeitos. Dim. - 26,5 cm

**Base de licitação:** € 50



#### 858 • Floreira de suspensão

porcelana da China, decoração policromada "flores" com friso dourado, com duas cabeças zoomórficas relevadas simulando pegas, defeitos. Dim.- 14 x 8,5 cm

**Base de licitação:** € 60



#### 859 • Pote

porcelana vidrada, decoração "flores", séc. XX, China. Dim. - 10 cm

**Base de licitação:** € 20



#### 860 • Par de pratos

porcelana da China, decoração policromada e dourada "Mandarim", séc. XX. Dim.- 21,5 cm

**Base de licitação:** € 15



#### 861 • Prato

porcelana da China, séc. XX, pequenas faltas e defeitos. Dim. - 22 cm

**Base de licitação:** € 30



#### 862 • Armário/roupeiro

madeira pintada, puxadores em metal, corpo superior com portas, interior com prateleiras, corpo inferior com quatro gavetões, português, séc.XIX, sinais de uso, faltas e defeitos. Dim. - 255 x 160 x 63 cm

**Base de licitação: € 100**



#### 863 • Vitrine

madeira, porta em vidro, interior com três estantes, frontal entalhado com distrição pintada - Dispensing Department, séc. XX, pequenos defeitos. Dim. - 88 x 65 x 17 cm

**Base de licitação: € 80**



#### 864 • Mísula

madeira entalhada e dourada, tampo em mármore, séc.XX, canto do tampo partido e colado. Dim. - 54 x 119 x 32 cm

**Base de licitação: € 30**



#### 865 • Arca

madeira ebanizada e entalhada, ferragens e puxadores em metal amarelo, com almofadas, frente rebatível, base em gavetão, pés em cão, séc. XX. Dim. - 66 x 97 x 60 cm

**Base de licitação: € 50**



#### 866 • Vitrine

estrutura em madeira, tampo, laterais e portas em vidro, interior com duas prateleiras, tampo rebatível, costas e bases forradas a espelhos, séc.XX. Dim. - 100 x 74 x 32 cm

**Base de licitação: € 100**



#### 867 • Mesa cantoneira

madeira, com uma gavetas puxador em metal, tampo em mármore, séc.XX. Dim. - 81 x 82 x 52 cm

**Base de licitação: € 30**



#### 868 • Mesa de cancela

madeira ebanizada, pernas torneadas, séc.XX, sinais de uso. Dim. - 75 x 80 x 35 cm

**Base de licitação: € 20**



**869 • Armário adaptado a roupeiro**

madeira, portas com almofadas, duas gavetas, puxadores em metal, séc.XX.

Dim. - 172 x 112 x 48 cm

**Base de licitação: € 40**



**870 • Cama**

madeira entalhada, topo com florão, com três portas, pés em garra e bola, ao estilo D. João V, séc. XX, pequenos defeitos. Dim. - 187 x 153 x 215 cm

**Base de licitação: € 80**



**871 • Campainha de mesa**

metal amarelo, decoração cinzelada "ramagens", marcado India, séc. XX, sinais de uso. Dim.- 7,5 x 8 cm

**Base de licitação: € 15**



**872 • Guitarra açoriana**

madeiras, séc. XX, cordas partidas. Dim. - 93 x 29 cm

**Base de licitação: € 40**



**873 • Ventoinha**

metal pintado, séc. XX, oxidações. Dim. - 126 x 31 cm

**Base de licitação: € 30**



**874 • Mahjong chinês**

caixa em madeira exótica entalhada, decoração "figuras e paisagem" e "flores", marcada com caractere, com ferragens em metal amarelo, tabuleiro em madeira com três compartimentos de arrumação, pedras, fichas e três dados em baquelite, séc. XX, sinais de uso. Dim.- 17 x 52 x 6cm

**Base de licitação: € 150**



**875 • Globo de secretária**

plástico, séc.XX. Dim. - 40 x 28 cm

**Base de licitação: € 20**



**876 • Barômetro**

metal relevado, francês, séc. XX, mecanismo não testado. Dim. - 48 x 20 cm

**Base de licitação:** € 40



**877 • Relógio de mesa**

caixa e mostrador em metal , ponteiros em metal com fluorescência, base em metal amarelo relevado e porcelana policromada, marca KMART, movimento mecânico, séc. XX, pequenos defeitos, mecanismo por testar. Dim.- 19 x 7 x 7 cm

**Base de licitação:** € 15



**878 • Relógio de parede**

caixa em carvalho, com chave, séc.XX, mecanismo a precisar de revisão. Dim. - 73 x 31 x 18 cm

**Base de licitação:** € 40



**879 • Roca de fiar**

madeira, séc.XX, vestígios de insetos xilófagos. Dim. - 106 x 28 x 28 cm (fechada)

**Base de licitação:** € 20



**880 • Cinco chávenas e cinco pires**

porcelana da Fábrica da Vista Alegre, decorações e marcas diversas, séc. XIX/XX, pequenos defeitos. Dim. - 11,5 cm (pires maior)

**Base de licitação:** € 15



**881 • Par de "Pintos Cubistas"**

porcelana da fábrica da Vista Alegre, decoração monocroma com craquelé, marca nº 29 (1922-1947), um com cauda partida e colada e ambos com bico partido. Dim.- 7,5 x 8 x 5 cm.

**Base de licitação:** € 30



**882 • "Menina com patos"**

porcelana alemã policromada, Bavaria, séc. XX, pequenas faltas e defeitos. Dim. - 15 x 10 cm

**Base de licitação:** € 20



**883 • Pia de água benta "Anjo"**

faiança policromada e vidrada, séc. XX, faltas e defeitos no vidrado. Dim.- 32 x 13 cm

**Base de licitação: € 30**



**884 • Candeeiro de mesa oriental**

madeira pintada, decoração policromada "Figuras indianas", séc.XXI, pequenas faltas na policromia. Dim. - 60 x 15 cm

**Base de licitação: € 10**



**885 • Candeeiro de pé alto**

fuste em metal e mármore, abajur em folha metálica pintada, pé ajustável, séc. XX, sinais de uso. Dim. - 152 x 43 cm

**Base de licitação: € 40**



**886 • Candeeiro de pé alto de três lumes**

metal amarelo relevado, séc. XX. Dim. - 170 x 27 cm

**Base de licitação: € 40**



**887 • Candeeiro de tecto**

estrutura em folha metálica dourada, globo em vidro moldado e pintado, decoração policromada "Menina com animais", Romântico, séc. XIX, pequenas faltas e defeitos, oxidação. Dim.- 75 x 26 cm

**Base de licitação: € 120**



**888 • Lanterna de tecto**

estrutura em madeira entalhada, laterais em vidro fosco, séc.XX, vestígios de insetos xilófagos, pequenas faltas e defeitos. Dim. - 95 x 35 cm

**Base de licitação: € 100**



**889 • Cronómetro de bolso HERWINS**

caixa em metal, movimento mecânico, Suíço, séc. XX, mecanismo a necessitar de revisão, pequenas faltas e defeitos. Dim. - 7 cm

**Base de licitação: € 30**



**890 • Relógio CAUNY ROYAL**

caixa em metal plaqueado, movimento mecânico, Suíço, séc. XX, a funcionar, faltas e defeitos. Dim. - 4 cm

**Base de licitação: € 30**



**891 • Placa Whisky**

prata de 833 milésimos, contraste do Porto (1918-1984). Peso: 11,1 ; Dim. - 6 cm

**Base de licitação: € 5**



**892 • Relógio TISSOT**

caixa em metal, movimento mecânico, Suíço, séc. XX, a funcionar, faltas e defeitos. Dim. - 4 cm

**Base de licitação: € 30**



**893 • Relógio de bolso SANITAS**

caixa em metal, movimento mecânico, Suíço, séc. XX, a funcionar, faltas e defeitos. Dim. - 4,5 cm

**Base de licitação: € 30**



**894 • Relógio CAUNY CAPORAL**

caixa em metal plaqueado, movimento mecânico, Suíço, séc. XX, a funcionar, faltas e defeitos. Dim. - 3,5 cm

**Base de licitação: € 30**



**895 • Cinco medidas**

latão, 1L, 5D, 2D, 1D, 0,5 D, marcadas, séc. XX, sinais de uso. Dim.- 15 cm. (maior)

**Base de licitação: € 50**



**896 • Dois isqueiros RONSON**

metal relevado, gomado e perlado, modelos "Queen Anne" e "Crown", marcados, séc. XX, Inglaterra, oxidação. Dim. - 6,5 x 8 cm

**Base de licitação: € 20**



**897 • Isqueiro Dupont**

metal plaqueado, séc. XX, francês, n. de série 9YCU61, faltas e defeitos. Dim. - 5,5 x 4 cm

**Base de licitação: € 30**



**898 • "Paisagem com figuras"**

óleo sobre folha metálica, assinado Gilbert. Dim. - 30 x 24 cm

**Base de licitação:** € 65



**899 • "A Santíssima Trindade" - JOAQUIM CARNEIRO DA SILVA (1727-1818)**

gravura sobre papel, Lisboa, séc. XIX. Dim. - 18 x 12 cm

**Base de licitação:** € 45



**900 • Poster CDS**

Dim. - 101 x 71 cm

**Base de licitação:** € 20



**901 • "Sevilhanas"**

Óleo sobre platex, assinado, séc. XX. Dim. - 59 x 49 cm

**Base de licitação:** € 60



**902 • "Sem título" - ALEXANDRE GOMES**

serigrafia sobre papel, P.A 7/20, assinada e datada de 1997. Dim. - 35 x 48 cm

**Base de licitação:** € 60



**903 • "Pistolas"**

latão gravado, Itália, séc. XX. Dim. - 22 x 43 cm

**Base de licitação:** € 40



**904 • "Santo António com o Menino"**

óleo sobre tecido, assinado, séc. XX. Dim.- 60 x 50 cm.

**Base de licitação:** € 40



**905 • "OS LUSIADAS"**

quatro gravuras sobre papel, ilustrativas de vários Cantos, Edição crítica comemorativa do terceiro centenário da morte do grande poeta Luiz de Camões por Emilio Biel, Porto, séc. XIX, ligeiros picos de acidez e sujidade. Dim. - 30 x 22 cm

**Base de licitação:** € 20



**906 • "Veduta del Porto e della Chiesa di BELLEM e di quella de S. AMATO"**

gravura sobre papel, séc. XIX (?), rasgões e faltas no suporte. Dim. - 17 x 21 cm

**Base de licitação: € 60**



**907 • "Costumes Portugueses"**

quatro litografias sobre papel, autores e litógrafos diversos, séc. XX, sinais de humidade e picos de acidez. Dim. - 30 x 21 cm

**Base de licitação: € 40**



**908 • "Jarrão"**

impressão sobre papel, séc. XX. Dim. - 40 x 31 cm

**Base de licitação: € 10**



**909 • "Medailles representant des Vaisseaux anciens"**

gravura sobre papel, séc. XIX. Dim. - 17 x 10 cm

**Base de licitação: € 30**



**910 • "Sem título" - RUI PIMENTEL (1949-2015)**

serigrafia sobre papel, assinada e numerada 31/50, séc. XX. Dim.- 36 x 49 cm.

**Base de licitação: € 50**



**911 • Lavatório**

madeira, com bacia e suporte de toalhas em cobre, séc.XX, sinais de uso. Dim. - 88 x 81 x 68 cm

**Base de licitação: € 20**



**912 • Arquibanco**

costas recortadas e vazadas, assento com divisórias no interior, séc. XX, faltas e defeitos. Dim. - 99 x 183 x 44 cm

**Base de licitação: € 60**



**913 • Mesa de apoio**

madeira, tampo pintado decoração policromada "flores" séc.XX. Dim. - Dim. - 88 x 53 x 36 cm

**Base de licitação:** € 10



**914 • Estante**

mogno, pés torneados, séc. XX, pequenos defeitos. Dim. - 112 x 93 x 45 cm

**Base de licitação:** € 40



**915 • Três sofás de um lugar**

estofados, séc. XX, defeitos no estofo. Dim. - 84 x 76 x 80 cm

**Base de licitação:** € 50



**916 • Banco**

madeira com entalhamentos, pés em garra e bola, estilo D. José, séc.XX. Dim. - 45 x 34 cm

**Base de licitação:** € 50



**917 • Espelho oval**

madeira pintada e dourada, topo com entalhamento "Laço e flores", séc. XX, moldura com pequeno estalado. Dim. - 77 x 88 cm

**Base de licitação:** € 50



**918 • Mesa de apoio**

madeira, tampo recortado, gaveta com puxador em metal amarelo, fuste e pés canelados, séc. XX, pequenos defeitos. Dim. - 70 x 61 x 39 cm

**Base de licitação:** € 30



**919 • Mesa de apoio**

madeira entalhada e dourada, séc. XX, pequenas faltas no dourado, vestígios de insetos xilófagos. Dim. - 70 x 44 cm

**Base de licitação:** € 30



**920 • Sofá de três lugares**

estrutura em madeira, estofado a tecido, séc.XX. Dim. - 83 x 178 x 77 cm

**Base de licitação:** € 200



**921 • Cabide**

madeira ebanizada, entalhamentos motivos flores e cães, cabides em metal amarelo, séc. XX, pequenos defeitos. Dim. - 36 x 96 x 15 cm

**Base de licitação: € 40**



**922 • Cómoda**

madeira, com três gavetas e três gavetões, puxadores em madeira, estilo Romântico, séc.XX, sinais de xilófagos, defeitos. Dim. - 112 x 122 x 55 cm

**Base de licitação: € 250**



**923 • Mesa de abas**

mogno, pés torneado, duas gavetas, puxadores em madeira, séc. XX, pequenos defeitos. Dim. - 83 x 100 x 66 cm

**Base de licitação: € 40**

**924 • Senhorinha**

estrutura em madeira, estofada a tecido, séc. XX. Dim. - 91 x 70 x 54 cm

**Base de licitação: € 50**



**925 • Buda sentado segurando carpa**

escultura em porcelana de Macau, decoração a azul, com base em madeira séc. XX, Dim.- 30 x 33 x 17 cm.

**Base de licitação: € 100**



**926 • Caixa**

porcelana da China, decoração a azul "Crisântemos", pequenos defeitos. Dim.- 6 x 10 cm

**Base de licitação: € 20**



**927 • Jarrão**

porcelana do Japão, decoração policromada e dourada representando figuras e elementos naturais, marcado na base, séc. XX, bordo partido e colado. Dim.- 41 x 20 cm.

**Base de licitação: € 20**



**928 • Duas taças**

porcelana da China, decoração policromada com motivos vegetalistas, pequenos defeitos no bordo. Dim.- 5 x 11 cm (maior)

**Base de licitação: € 20**



**929 • "Buda sentado"**

escultura em marfim esculpido, marcado no base, séc. XX - anos 60. Peso: 157 gr. ; Dim.- 9 cm

**Base de licitação: € 80**



**930 • Par de pratos**

porcelana da China, decoração policromada e dourada "Mandarim", séc. XX, sinais de uso. Dim.- 21,5 cm

**Base de licitação: € 15**



**931 • Candeeiro "Guerreiro"**

metal amarelo, eletrificado, séc. XX, oxidação. Dim.- 43 cm

**Base de licitação: € 50**



**932 • Arca**

madeira com puxadores e ferragens em metal, séc.XX, pequenos defeitos. Dim. - 35 x 80 x 38 cm

**Base de licitação: € 80**



**933 • Colunas Telefunken**

madeira e metal amarelo, modelo Allvox-Strahler RS1, fabrico alemão, anos 60, defeitos na madeira, não testadas. Dim.- 16,5 x 28,5 cm.

**Base de licitação: € 25**



**934 • Rádio Lowe Opta**

madeira, botões e controladores em baquelite, mecanismo a válvulas, não testado, fabrico alemão, séc. XX, anos 50/60, sinais de uso. Dim.- 25 x 63 x 22 cm

**Base de licitação: € 60**



**935 • Três sabres-baioneta**

lamina em metal, punho em madeira, patinadas, séc. XIX, sinais de oxidação. Dim. - 69 x 12 cm

**Base de licitação: € 50**



**936 • Bidé**

estrutura em metal pintado, bidé em faiança com inscrição - Perfecta, torneira em mascarão, séc.XX, esbeaçadela no bordo. Dim. - 40 x 49 x 32 cm

**Base de licitação: € 20**



**937 • Par de Skis**

skis em madeira, metal e plástico, bastões em couro, bambu e metal, séc.XX, sinais de uso e oxidações. Dim. - 182 x 9 cm (skis)

**Base de licitação: € 80**



#### 938 • Conjunto de barbear

materiais diversos, composto por: enrolador de bigodes, caixa com máquina de barbear manual, estojo com lâminas, caixa e reservatório, séc. XX, faltas e defeitos. Dim.- 19 cm (enrolador de bigodes)

**Base de licitação:** € 20



#### 939 • Galo

barro de Barcelos policromado, séc. XX, pequenos defeitos e desgaste na policromia. Dim.- 38 x 27 x 18 cm

**Base de licitação:** € 10



#### 940 • Figura japonesa

tecido pintado e outros materiais, base em madeira lacada, assinada com caligrafia, Japão, séc. XX, faltas e defeitos. Dim.- 44 x 18 x 15 cm (com base)

**Base de licitação:** € 30



#### 941 • "Forcados" - duas Mascotes MARIA HELENA

pano e outros materiais, séc. XX, anos 50/60, pequenas faltas e defeitos. Dim.- 29 x 13 cm (maior)

**Base de licitação:** € 30



#### 942 • "Sem título"

serigrafia sobre papel, assinada, datada de 1982 e numerada 60/75. Dim. - 40 x 30 cm

**Base de licitação:** € 20



#### 943 • "Les deux aventuriers et le talisman. Fable CCII." - J. B. OUDRY (1686-1755)

gravura sobre papel, séc. XVIII, pequenos rasgões e picos de acidez. Dim. - 28 x 20 cm

**Base de licitação:** € 40



#### 944 • "Natureza Morta"

óleo sobre platex, assinado e datado, séc.XX. Dim. 64 x 45 cm

**Base de licitação:** € 50



**945 • "Ponte Pensil do Porto"**

impressão sobre papel, séc. XX. Dim. - 21 x 37 cm

**Base de licitação: € 50**



**946 • "Le philosophe scythe. Fable CCXXXIII" - J.B. OUDRY (1686-1755)**

gravura sobre papel, gravada por Pierre Chenu (1739-1800), pertencente ao livro "Fables La Fontaine (1668-1692) Livre XII, fábula 20, p. 492", Paris. Dim. - 28 x 21 cm

**Base de licitação: € 40**



**947 • "Natureza Morta" - STREKI**

óleo sobre tela, assinado, séc. XX, com restauros e rasgões. Dim.- 80 x 160 cm.

**Base de licitação: € 180**



**948 • "Sem título" - EDUARDO LEMOS**

serigrafia sobre papel, assinada e numerada 73/200. Dim. - 36,5 x 36,5 cm

**Base de licitação: € 30**



**949 • "Largo Rafael Bordalo Pinheiro/Trindade" - ERNANI OLIVEIRA**

serigrafia sobre papel, P.A., representação da actual Casa do Ferreira das Tabuletas, assinado e datado de 1992. Dim. - 49 x 33 cm

**Base de licitação: € 30**



**950 • Garrafa**

cristal lapidado bicolor Bohemia, decoração "flores" e "ramagens", séc. XX, sinais de uso e pequenos defeitos. Dim.- 36 cm.

**Base de licitação: € 50**



**951 • Garrafa e cinco cálices**

vidro bicolor da Bohemia, decoração relevada e facetada, séc. XX, pequenas faltas e defeitos, um dos cálices com esbeijadela no bordo. Dim.- 36 cm (garrafa)

**Base de licitação: € 80**



**952 • Utensílio de Farmácia**

vidro, metal prateado e plástico, composto por frasco e duas bombas de pulverizadoras, marcado "DeVILBISS TOLEDO", U.S.A, séc. XX, sinais de uso e pequeno defeito. Dim.- 13,5 cm

**Base de licitação: € 10**



**953 • Garrafa**

vidro lapidado, estilo D. Maria, séc. XX (inícios). Dim. - 24 cm

**Base de licitação:** € 20



**954 • Dois "Snuff Bottles"**

porcelana da china, decoração policromada "vista e caracteres" e "flores", séc. XX, pequenos defeitos. Dim.- 6,5 x 2,5 cm (maior)

**Base de licitação:** € 40



**955 • Duas caixas e agulheiro**

madeira entalhada, pintada e com marchetaria, motivos orientais, sendo um o "Taj Mahal", Índia, séc. XX, faltas e defeitos, falta das chaves. Dim.- 7,5 x 29 x 12 cm.(caixa maior).

**Base de licitação:** € 20



**956 • Par de pratos**

porcelana da China, decoração policromada e dourada com figuras e reservas com flores, séc. XX, pequenas faltas e defeitos. Dim.- 19,5 cm

**Base de licitação:** € 10



**957 • Ovo**

porcelana da China, decoração policromada e dourada com reservas com figuras e flores, base em madeira, séc. XX, faltas e defeitos. Dim.- 18 x 11 cm

**Base de licitação:** € 20



**958 • Par de pratos**

porcelana da China, decoração policromada e dourada "Mandarim", séc. XX. Dim.- 21,5 cm

**Base de licitação:** € 15



**959 • Pote com tampa**

porcelana da china, decoração policromada e dourada, pega da tampa, asas e pés relevados com figuras zoomórficas, marcado, séc. XX, sinais de uso, pequenos defeitos e desgaste no dourado.

**Base de licitação:** € 30



**960 • Floreira de suspensão**

porcelana da China, decoração policromada com flores e friso geométrico, marcada, pequenas faltas e defeitos. Dim.- 13,5 x 10 x 2,5 cm

**Base de licitação: € 50**



**961 • Espelho**

madeira entalhada, estilo Romântico, séc. XX. Dim. - 88 x 54 cm

**Base de licitação: € 60**



**962 • Suporte para gravuras**

suporte em metal, séc.XX, sinais de uso. Dim. - 108 x 92 x 66 cm

**Base de licitação: € 20**



**963 • Espelho redondo**

madeira pintada e dourada, topo com entalhamento "Laço e flores", séc. XX, moldura com pequeno estalado. Dim. - 77 x 88 cm

**Base de licitação: € 50**



**964 • Par de mesas de cabeceira**

madeira com entalhamentos, com gaveta e porta, puxadores em metal, estilo D. José, séc.XX. Dim. - 83 x 48 x 38 cm

**Base de licitação: € 100**



**965 • Baú**

couro e pregaria, séc. XVIII, faltas e defeitos. Dim.- 53 x 132 x 57 cm

**Base de licitação: € 50**



**966 • Banqueta**

estrutura em madeira, assento forrado a tecido em capitonê, pés torneados, estilo inglês, séc. XX, sinais de uso. Dim. - 40 x 153 x 44 cm

**Base de licitação: € 30**



**967 • Espelho**

madeira com entalhamentos, pintada e dourada, estilo Napoleão III, séc.XX, pequenas faltas e defeitos. Dim. - 47 x 42 cm

**Base de licitação: € 50**



**968 • Cabide de quarto**

madeira, séc.XX, pequenos defeitos. Dim. - 123 x 47 x 33 cm

**Base de licitação: € 30**



**969 • Manteigueira com faca de manteiga**

casquinha e aura em vidro, séc. XX. Dim. - 5,5 x 10 x 7 cm

**Base de licitação: € 10**



**970 • Fruteiro com pé**

prato em vidro moldado, recortado com motivo "leque", pé com quatro colunas em vidro com montagens e terminações em casquinha, assente em base com quatro pés em casquinha, decoração "concheados" e "grinaldas", ao estilo Neoclássico, séc. XX,pequenos defeitos. Dim.- 28 x 23 cm

**Base de licitação: € 50**



**971 • Cinco frascos de toilette**

reservatórios em vidro facetado com tampas em prata francesa de 925 milésimos, marca de garantia de teor (pós-1838). Peso: 123,4 g. ; Dim. - 17 cm

**Base de licitação: € 60**



**972 ▪ Real Companhia Velha over 40 years old**

bottled in 1995, 75 cl., com caixa de origem em cartão.

**Base de licitação: € 70**



**973 ▪ Crasto Superior DOC 2012 - 4 garrafas e Quinta do Crasto 2008 LBV**

Douro, garrafas de 750 ml., com caixa de origem em cartão.

**Base de licitação: € 40**



**974 ▪ Quinta do Crasto 2011 Touriga Nacional Tinto**

Douro, duas garrafas de 750 ml., com caixa de origem em madeira e cartão.

**Base de licitação: € 40**



**975 ▪ Carcavelos Quinta da Bela Vista**

Carcavelos, Medalha de Ouro na Exposição Agrícola e Industrial de Oeiras em 1936, garrafa nº 3623 das 16200 últimas garrafas, engarrafadas em 1991.

**Base de licitação: € 30**



**976 ▪ Cognac Gautier VS**

França, 70 cl.

**Base de licitação: € 25**



**977 ▪ Roquette & Cazes DOC 2012 - 2 garrafas e Quinta do Crasto DOC 2012 Reserva**

Douro, garrafas de 750 ml., com caixa de origem em cartão.

**Base de licitação: € 50**



**978 ▪ Quinta do Crasto Douro D.O.C. 2012 Reserva Tinto - 2 garrafas**

Douro, duas garrafas de 750 ml., com caixa de origem em cartão.

**Base de licitação: € 25**



**979 ▪ Niepoort Porto Colheita 1968**

Engarrafado em 1978, com caixa de origem em cartão, danificada.

**Base de licitação: € 90**



**980 ▪ Napoléon Bras d' Or Hennessy Cognac**

selo dourado, França, 70 cl.

**Base de licitação: € 40**



**981 ▪ Pêra Manca 1998**

Fundação Eugénio de Almeida, Cartuxa, 750 ml.

**Base de licitação: € 100**



**982 ▪ Niepoort Colheita 1984**

(Engarrafado em 2007), 750 ml.

**Base de licitação: € 60**



**983 ▪ Johnnie Walker Swing**

75 centilitres, com caixa de origem em cartão.

**Base de licitação: € 20**



**984 ▪ Oban "Little Bay of Caves" Single Malt 14 anos**

Escócia, 70 cl.com caixa de origem em lata.

**Base de licitação: € 20**



**985 ▪ The Macallan Amber Single Malt**

70 cl., com caixa de origem em cartão.

**Base de licitação: € 20**



**986 ▪ Barca Velha 1965**

Casa Ferreirinha, 75 cl.

**Base de licitação:** € 100



**987 ▪ Barca Velha 1965**

Casa Ferreirinha, 75 cl., rótulo ligeiramente danificado.

**Base de licitação:** € 100



**988 ▪ Barca Velha 1965**

Casa Ferreirinha, 75 cl.

**Base de licitação:** € 100



**989 ▪ Ferreirinha Reserva Especial 1994**

Casa Ferreirinha, 750 ml.

**Base de licitação:** € 70



**990 ▪ Barca Velha 1965**

Casa Ferreirinha, 75 cl., rótulo ligeiramente danificado

**Base de licitação:** € 100



**991 ▪ Ferreirinha Reserva Especial 1990**

Casa Ferreirinha, 750 ml.

**Base de licitação:** € 70



**992 ▪ Bule**

casquinha, decoração estampada com reservas e flores, tampa com água e folhas, séc. XX, marcado "S&B", pequenos defeitos.. Dim. - 20 cm

**Base de licitação:** € 30



**993 • Taça de pequenas dimensões**

casquinha Christofle, francesa, séc. XX, ,marcada. Dim. - 4,5 x 11 cm

**Base de licitação: € 20**



**994 • Caixa**

tampa com decoração metálica prateada com padrão geométrico, séc. XX, desgaste na decoração. Dim.- 2 x 6 x 4 cm

**Base de licitação: € 50**



**995 • Cafeteira, taça e pinça de açúcar**

casquinha inglesa e alemã, marcas SHEFIELD, EPNS e WMF, séc. XX, pequenas faltas e defeitos. Dim. - 15 cm (maior)

**Base de licitação: € 30**



**996 • Porta-guardanapos, dois copos, paliteiro, par de apoia-talheres**

metal, copos marcados, séc. XX, defeitos e amolgadelas. Dim. - 11 x 10 cm (porta-guardanapos)

**Base de licitação: € 30**



**997 • Paliteiro "Homem"**

porcelana, possivelmente da fábrica da Vista Alegre, séc. XIX, esbeiçadela no chapéu, pequenos defeitos e vestígios de dourado. Dim.- 17 x 8 cm

**Base de licitação: € 120**



**998 • Par de taças com monograma**

faiança da Real Fábrica de Sacavém (?), decoração a negro com coroa real e monograma "HIMR" (Asilo Inválidos Militares de Runa (?)), séc. XIX/XX. Dim.- 7 x 10,5 cm

**Base de licitação: € 100**



**999 • Prato "Afonso XIII visita a Lisboa 1903"**

faiança da Real Fábrica de Sacavém, decoração monocroma estampada, marca com coroa, incisa na base, vestígios de filete dourado, craquelé. Dim.- 21 cm

**Base de licitação: € 40**



**1000 • Par de pratos de grandes dimensões**

porcelana da fábrica da Vista Alegre, decoração policromada e dourada com flores "Imari", marca nº 34 (1971-1980), com marca a ouro de manufatura, sinais de uso. - 33 cm

**Base de licitação: € 150**



**1001 • Pássaro**

escultura em biscuit da fábrica da Vista Alegre, marca incisa na base, séc. XX.  
Dim.- 8 x 10 cm.

**Base de licitação: € 20**



**1002 • Dois azulejos - SIZA VIEIRA**

assinados e um datado de 96, decoração para a fábrica Viúva Lamego, marcados, pequenos defeitos. Dim.- 14 x 14 cm.

**Base de licitação: € 80**



**1003 • "Portugalia et Algarve"**

gravura colorida sobre papel, séc. XVIII/XIX, sinais de humidade. Dim. - 17 x 24 cm

**Base de licitação: € 30**



**1004 • "Sem título" - LUÍS PINTO COELHO**

serigrafia sobre papel, prova de autor numerada 13/20, assinada, séc. XX. Dim. - 39 x 49 cm

**Base de licitação: € 80**



**1005 • "View of Hamoze Plymouth Dock from Mt Edgumbe"**

gravura sobre papel, séc. XVIII/XIX, pequenos defeitos no suporte. Dim. - 35 x 55 cm

**Base de licitação: € 30**



**1006 • "Lisboa"**

litografia colorida sobre papel, séc. XIX/XX. Dim. - 23 x 31 cm

**Base de licitação: € 30**



**1007 • "Vue de l'Eglise, et de la Place de S. Marie Nouvelle à Florence"**

gravura colorida sobre papel, séc. XIX, pequenos defeitos no suporte. Dim. - 30 x 43 cm

**Base de licitação: € 30**



**1008 • "Santa Cândida" - BECKET FRÈRES**

gravura colorida à mão sobre papel, França, séc. XIX. Dim. - 29 x 20 cm

**Base de licitação: € 20**



**1009 ▪ "Mapa da praça forte de Campomayor"**

gravura sobre papel, picos de acidez. Dim. - 16 x 22 cm

**Base de licitação:** € 25



**1010 ▪ "D. Sancho I"**

aguarela sobre papel, possivelmente atribuível a Roque Gameiro (1864-1935), ligeiros picos de acidez. Dim. - 22 x 16 cm

**Base de licitação:** € 120



**1011 ▪ "Faro the capital of Algarve"**

impressão sobre papel, séc. XX. Dim. - 21 x 58 cm

**Base de licitação:** € 40



**1012 ▪ "La Bourse de Rotterdam"**

gravura colorida sobre papel, séc. XVIII/XIX (?), pequeno rasgão. Dim. - 30 x 41 cm

**Base de licitação:** € 30



**1013 ▪ Guarniture**

relógio de mesa e par de candelabros de seis lumes, bronze dourado relevado, séc. XX. Dim. - 63 x 29 cm

**Base de licitação:** € 150



**1014 ▪ "Secours"**

bronze de arte, coluna em madeira, séc. XX, pequenos defeitos. Dim. 161 x 26 x 26 cm

**Base de licitação:** € 115



**1015 ▪ "Pastor"**

escultura em bronze de arte, base em madeira, séc. XX. Dim. - 56 x 18 cm

**Base de licitação:** € 50



**1016 ▪ Tabuleiro oval**

folha metálica pintada e preto e dourada, séc.XIX/XX, oxidações, pequenas faltas. Dim. - 76 x 60 cm

**Base de licitação:** € 50



**1017 • Par de candelabros de cinco lumes**

bronze, decoração relevada com volutas e esculturas "putti", séc. XX, defeitos, um dos lumes caído. Dim.- 43 x 28 cm

**Base de licitação: € 50**



**1018 • "Senhora"**

escultura em bronze de arte, adaptada a candeeiro. Dim. - 66 x 24 cm

**Base de licitação: € 50**



**1019 • Par de apliques de três lumes**

metal amarelo relevado, com figuras femininas aladas, séc. XX. Dim.-47 x 19 cm

**Base de licitação: € 150**



**1020 • Candeeiro de pé**

arco em metal cromado, altura e inclinação ajustável, abat-jour em metal cromado, base em mármore, séc. XX, Itália, pequenos defeitos. Dim. - 183 x 152 cm

**Base de licitação: € 150**



**1021 • Lustre**

estrutura em metal amarelo com pingentes e braços em vidro, séc. XX, pequenas faltas e defeitos. Dim. - 116 cm

**Base de licitação: € 100**



**1022 • Candeeiro de mesa de dois lumes**

estrutura em metal prateado, abat-jour em bordeaux, séc.XX. Dim. - 30 x 30 x 15 cm

**Base de licitação: € 100**



**1023 • Mesa de centro**

madeira entalhada e dourada, tampo em mármore de Viana, séc.XX, pequenas faltas, tampo riscado. Dim. - 45 x 98 x 65 cm

**Base de licitação: € 80**

**1024 • Vitrine**

quatro portas e três gavetas, vitrine com espelhos e vidros, puxadores em metal amarelo, séc. XX (anos 50/60), pequenos defeitos. Dim.- 159 x 154 x 37 cm

**Base de licitação: € 100**

**1025 • Cómoda**

madeira com entalhamentos, duas gavetas e dois gavetões, puxadores em metal, pés garra e bola, estilo D. João V, pequenos defeitos. Dim. - 92 x 106 x 58 cm

**Base de licitação: € 120**

**1026 • Cómoda/mesa**

madeira, tampo desdobrável, com quatro gavetas, puxadores e ferragens em metal, placa - The Rist Corporation, Washington DC, séc.XX. Dim. - 76 x 60 x 34 cm (fechado)

**Base de licitação: € 50**

**1027 • Mesa de abas**

madeira folheada a outras madeiras, com uma gaveta, pés em rodízios, puxadores e rodízios em metal, séc. XX, pequenos defeitos. Dim. - 70 x 73 x 51 cm

**Base de licitação: € 200**

**1028 • Duas cadeiras de braços**

estrutura em madeira entalhada e estofadas a tecido com motivos egípcios, séc. XX. Dim. - 98 x 58 x 55 cm

**Base de licitação: € 75**

**1029 • Par de cadeiras**

madeira, costas recortadas "Lira com cabeças de cisne douradas", assento em palhinha, estilo Império, séc.XX. Dim. - 87 x 48 x 41 cm

**Base de licitação: € 20**

**1030 • Mesa redonda**

madeira, pés entalhados, tampo em mármore, séc. XX, pequenos defeitos. Dim. - 79 x 122 cm

**Base de licitação: € 100**

**1031 • Armário roupeiro**

castanho entalhado, decoração ao estilo Renascentista, português, séc. XX. Dim. - 149 x 161 x 56 cm

**Base de licitação: € 300**

**1032 • Armário**

madeira folheada a pau-santo, dois corpos, superior com portas em vidrinhos, interior com prateleiras, topo com florão, corpo inferior com duas gavetas e duas portas, puxadores em metal, séc.XX, florão partido, pequenas faltas e defeitos.#Dim. - 248 x 110 x 41 cm

**Base de licitação: € 400**

**1033 • Secretaria**

cerejeira, tampo em couro lavrado, dez gavetas, puxadores em metal amarelo, com rodízios, séc. XX, duas gavetas, pequenos defeitos. Dim. - 76 x 160 x 105 cm

**Base de licitação: € 400**

**1034 • Base de floreira**

madeira, pés com entalhamentos, estilo Romântico, séc.XX, restauros e sinais de uso. Dim. - 30 x 30 cm

**Base de licitação: € 20**

**1035 • Armário**

madeira pintada, com aplicações em metal dourado, colunas caneladas, interior com prateleiras, tampo em mármore, Francês, Napoleão III, séc.XIX, mármore partido, faltas e defeitos. Dim. - 108 x 78 x 38 cm

**Base de licitação: € 150**

**1036 • Licoreiro**

madeira ebanizada, com aplicações de bronze dourado "Mascarões", interior com divisórias, Napoleão III, séc.XIX, França, falta do tampo, faltas e defeitos. Dim. - 91 x 46 x 40 cm

**Base de licitação: € 90**

**1037 • Cadeira**

madeira exótica, costas vazadas e entalhadas com sistema rotativo, Ásia, séc. XX. Dim. - 86 x 64 x 46 cm

**Base de licitação: € 150**

**1038 • Caixa**

pau-santo, tampa com medalhão relevado "Anjos", séc. XIX/XX, faltas e defeitos. Dim. - 9 x 38 x 30 cm

**Base de licitação: € 20**

**1039 • Meia cómoda**

madeira folheada com marchetaria, puxadores e aplicações em metal relevado, com dois gavetões, estilo Luís XV, séc.XX. Dim. - 85 x 105 x 48 cm

**Base de licitação: € 200**



**1040 • Jarra**

vidro bicolor, lapidado "Flores", séc.XX, sinais de uso. Dim. - 30 x 11 cm

**Base de licitação: € 50**



**1041 • Jarra**

vidro, França, numerada, séc.XX (anos 50), sinais de uso e pequena esbeiçada na base. Dim.- 25 x 13,5 cm

**Base de licitação: € 40**



**1042 • Três frascos de farmácia**

vidro castanho, com etiquetas de papel, séc. XX, um com gargalo estalado. Dim. 25 x 10 cm (maior)

**Base de licitação: € 30**



**1043 • Licoreiro com caixa**

garrafas em cristal, caixa em madeira, madeira marmoreada e vidro, com ferragens e quatro pés em bola em metal amarelo, séc. XX, pequenos defeitos. Dim.- 34 x 22 x 10,5 cm

**Base de licitação: € 60**



**1044 • lança africana**

madeira esculpida, pontas em ferro, séc.XX, sinais de uso e oxidações. Dim. - 117 cm

**Base de licitação: € 60**



**1045 • Par de lanças africanas**

madeira e ferro, séc. XX, oxidação. Dim.-75 cm (maior).

**Base de licitação: € 40**



**1046 • Seis medalhas "Governadores da Índia"**

bronze, representando Afonso de Albuquerque, Lopo Soares de Albergaria, Diogo Lopes de Sequeira, D. Duarte de Meneses, D. Henrique de Meneses e Lopo Vaz de Sampaio, séc. XX. Dim.- 9 x 6 cm.

**Base de licitação: € 10**



**1047 • Espada de caça francesa**

punho em osso com aplicações em metal amarelo com lavrados e cinzeladas, lâmina de um só gume com vestígios de gravações, séc. XVIII, oxidação generalizada. Dim.- 72,5 cm (com cabo)

**Base de licitação: € 250**



**1048 • "Última Ceia"**

placa em barro pintado, assinada, séc.XX. Dim. - 31 x 55 cm

**Base de licitação: € 20**



**1049 • São José com Menino Jesus**

esculturas em madeira entalhada e policromada, Português, séc. XVIII/XIX, re-policromado, restauros, falta de uma mão, pequenos defeitos. Dim. - 32 x 13,5 cm

**Base de licitação: € 25**



**1050 • Par de panos litúrgicos**

veludo, com bordado a fio dourado, aplicações de galões, séc.XX, pequenos defeitos. Dim. - 64 x 21 cm

**Base de licitação: € 35**



**1051 • Par de panos litúrgicos**

seda com bordado a fio dourado, aplicações de galões, séc.XX, defeitos. Dim. - 132 x 50 cm

**Base de licitação: € 60**

**1052 • Quatro marcadores de queijo**

metal prateado, marcados SILEA, séc. XX. Dim. - 7 x 6 cm

**Base de licitação: € 20**



**1053 • Cesto**

metal, bordo e asa relevada "videira", séc. XX, defeitos. Dim. - 10 x 30 cm

**Base de licitação: € 20**



**1054 • Cigarreira**

ferro e metal amarelo, decoração com paisagem com casas e monte Fuji, Japão, séc. XX, sinais de uso e pequenos defeitos. Dim.- 2 x 10 x 8 cm

**Base de licitação: € 20**



**1055 • "Guerreiro"**

painel de Azulejos, decoração a azul, assinado Dup e datado 2010, séc. XX, alguns partidos. Dim. - 195 x 71 cm

**Base de licitação: € 80**



**1056 • Travessa**

porcelana da fábrica da Vista Alegre, decoração a azul com flores "Margão", marca nº 36 (1980-1992). Dim.- 32 x 42 cm.

**Base de licitação: € 80**



#### 1057 • Prato

faiança, decoração policromada "Flores", Portugal, séc. XX, gateada. Dim. - 4 x 21 cm

**Base de licitação:** € 10



#### 1058 • Prato

faiança, decoração a azul "Paisagem", séc. XX, esbeigadela no bordo, pequenas faltas e defeitos. Dim. - 5 x 31 cm

**Base de licitação:** € 20



#### 1059 • "Bailarina"

escultura em biscuit da fábrica da Vista Alegre, marca incisa na base, séc. XX, pequenos defeitos. Dim.- 31 cm.

**Base de licitação:** € 40



#### 1060 • Serviço de jantar

porcelana da fábrica da Vista Alegre, decoração com filete dourado, asas relevadas "flor e concheados", marcas diversas sendo a mais antiga a nº 25 (1881-1921), composto por duas travessas, terrina, saladeira, dois pratos cobertos, duas molheiras e cremeira, quatro azeitoneiras, catorze pratos de pão, três pratos de fruta, doze pratos de entrada, doze pratos de sopa e vinte e sete pratos rasos, faltas e defeitos. Dim. - 20 x 34 x 20 cm (a terrina)

**Base de licitação:** € 200



#### 1061 • Serviço de mesa

porcelana da Fábrica da Vista Alegre, decoração com logotipo da "Chave D'Ouro", conjunto composto por 6 pratos rasos, 6 de sopa, 6 de fruta e 6 de sobremesa, marca n. 32 (1947/1968, pequenos defeitos).

**Base de licitação:** € 30



#### 1062 • "Menina" -LLADRÓ

porcelana vidrada, séc. XX, marcada, espanhola, pequenos defeitos. Dim. - 14 x 15 cm

**Base de licitação:** € 40



#### 1063 • "Agora a tua terra é o Mar" - GRAÇA MORAIS

serigrafia sobre papel, da série "Um artista, um poeta", Centro Nacional de Cultura, 2005, assinada e numerada 150/200. Dim. - 60 x 40 cm

**Base de licitação:** € 80

#### 1064 • "Sem título" - JOSÉ PEDRO CROFT

serigrafia sobre papel, assinada e numerada 94/200. Dim. - 89 x 64 cm

**Base de licitação:** € 150



**1065 • "Torre de Belém"**

aguarela sobre papel, assinada, séc. XX. Dim. - 50 x 35 cm

**Base de licitação: € 30**



**1066 • "Sem título" - MALUDA**

serigrafia sobre papel, assinada e numerada 5/150. Dim. - 44 x 35 cm

**Base de licitação: € 100**



**1067 • "Le Royaume de Portugal et Algarve"**

gravura colorida sobre papel, séc. XVIII/XIX, sinais de humidade. Dim. - 17 x 24 cm

**Base de licitação: € 30**



**1068 • "Vista da Cidade do Porto"**

litografia sobre papel, com inscrição: "António Joaquim de Sousa Vas. os dezenhou", sinais de humidade. Dim. - 27 x 39 cm

**Base de licitação: € 30**



**1069 • "Vénus Cupid and Satyr" - F. BARTOLOZZI**

gravura sobre papel, baseada no quadro de Luca Giordano, Londres, séc.XVIII, sinais de humidade e picos de acidez, pequenas faltas. Dim.- 39 x 47 cm.

**Base de licitação: € 60**



**1070 • "Retrato"**

óleo sobre madeira, assinada Marín (?), provável origem Espanhola, séc. XIX/XX, ligeiro defeito no suporte. Dim. - 18 x 12 cm

**Base de licitação: € 120**



**1071 • "O Porto"**

impressão sobre papel, séc. XX. Dim. - 25 x 38 cm

**Base de licitação: € 30**



**1072 • "Sem título"**

óleo sobre tela, assinado e datado de 1981. Dim. - 19 x 39 cm

**Base de licitação: € 10**



**1073 • "São Petersburgo"**

gravura colorida sobre papel, séc. XIX, picos de acidez e pequenos rasgões. Dim. - 30 x 41 cm

**Base de licitação: € 50**



**1074 • Balança com pesos**

estrutura em ferro pintado, pratos e pesos em metal amarelo, balança de 2Kg marcada MUR-WAC, séc.XX, falta de um peso, pequenos defeitos. Dim. - 23 x 36 x 18 cm

**Base de licitação: € 50**



**1075 • Cachepot**

cerâmica pintada, decoração relevada "Escaravelho", Arte Nova, séc.XX, cabelo, pequenos defeitos. Dim. - 21 x 26 cm

**Base de licitação: € 30**



**1076 • Três porta retratos**

um em metal amarelo relevado com volutas, um em bronze, duplo, com laças e flores e pequena jarra em vidro, um em metal esmaltado, séc. XIX/XX, faltas e defeitos. Dim.- 19 x 14 cm (maior)

**Base de licitação: € 20**



**1077 • Dois porta retratos**

vidro espiralado, madeira e metal amarelo, séc. XX, pequenos defeitos. Dim.- 19,5 x 13 cm.

**Base de licitação: € 40**



**1078 • Candeeiro**

estrutura em metal "Grinaldas", canudos e pingentes em vidro, séc.XX, sinais de uso. Dim. - 98 x 22 cm

**Base de licitação: € 120**



**1079 • Candeeiro de tecto**

metal cromado e pingentes em vidro verde, Art Deco, séc.XX. Dim. - 56 x 32 cm

**Base de licitação: € 60**



**1080 • Candeeiro**

estrutura em bronze relevado "Grinaldas", saco em esferas de vidro, sinais de uso. Dim. - 100 x 26 cm

**Base de licitação: € 400**



**1081 • Aparador**

pau-santo, tampo em mármore, portas com entalhamentos e espelhos, interior com divisórias, séc.XIX/XX, pequenas faltas e defeitos. Dim. - 98 x 159 x 64 cm

**Base de licitação:** € 50



**1082 • Carrinho de bebé**

estrutura em metal cromado, forrado a napa creme, com quatro rodas, marcado: Michael - Hosslé, séc. XX, Lausanne, pequenos defeitos, sinais de uso.

Dim. - 88 x 45 x 76 cm

**Base de licitação:** € 50



**1083 • Estante**

estrutura em metal amarelo com três prateleiras em folha de madeira, pés com rodízios, séc. XX, marcada "William Tillman". Dim.- 73 x 38 x 38 cm

**Base de licitação:** € 100



**1084 • Mesa de jantar**

madeira, tampo redondo, pés entalhados, séc. XX, pequenos defeitos. Dim. - 79 x 99 cm

**Base de licitação:** € 60



**1085 • Aparador**

madeiras, portas com marchetaria em madeira "Ânforas", laterais com aplicações e puxadores em metal, séc. XX, pequenos defeitos, Dim. - 90 x 127 x 27 cm

**Base de licitação:** € 20



**1086 • Móvel arquivador com esteira**

madeira, com uma porta em esteira, fecho em metal, possível interior com divisórias, séc.XX, sem chave. Dim. - 166 x 104 x 45 cm

**Base de licitação:** € 200



**1087 • Mesa de apoio**

tampo entalhado "Flores", pernas e base entalhada, estilo Arte Nova, séc. XX, pequenos defeitos. Dim. - 69 x 43 x 45 cm

**Base de licitação:** € 30



**1088 • Canapé**

madeira, assento em palhinha, espaldar com embutidos, séc. XX, faltas e defeitos. Dim. - 87 x 160 x 57 cm

**Base de licitação:** € 150



**1089 ▪ Mesa de apoio**

madeira folheada, tampo em mármore, séc. XX, faltas e defeitos. Dim. - 96 x 97 x 53 cm

**Base de licitação:** € 100



**1090 ▪ Cadeirão cone**

estrutura em metal cromado, forrada a tecido, séc. XXI, pequenos defeitos. Dim. - 79 x 87 x 60 cm

**Base de licitação:** € 50



**1091 ▪ Mesa de apoio**

pau-santo, pés torneados, séc. XX, pequenos defeitos. Dim. - 53 x 62 cm

**Base de licitação:** € 50



**1092 ▪ Móvel de apoio**

madeira, porta com frente imitando lombadas de livros, séc. XX, pequenos defeitos. Dim. - 78 x 50 x 45 cm

**Base de licitação:** € 150



**1093 ▪ Jarra**

vidro bicolor com flores estilo Arte Nova em esmalte policromado, séc. XIX/XX, atribuível a Mont Joye, vidro estalado. Dim. - 26 cm

**Base de licitação:** € 60



**1094 ▪ Seis frascos de farmácia**

vidro castanho, com etiquetas de papel, séc. XX, pequenos defeitos. Dim. 25 x 10 cm (maior)

**Base de licitação:** € 35



**1095 ▪ Três frascos de farmácia**

vidro castanho, com etiquetas de papel, séc. XX, pequenos defeitos. Dim. - 25 x 10 cm

**Base de licitação:** € 30



#### 1096 • Dois copos medidores e funil

vidro, um dos copos com medidas gravadas, séc. XIX/XX, pequenas faltas e defeitos, funil com esbeijadela. Dim.- 28,5 x 17 cm (copo maior)

**Base de licitação:** € 40



#### 1097 • Espada

bainha, cabo e lâmina em osso esculpido e grafitado com motivos de dragões e flores, China, sinais de uso e pequenas faltas e defeitos. Dim.- x 10 cm (com bainha)

**Base de licitação:** € 260



#### 1098 • Pote

porcelana da china, decoração a azul "flor de cerejeira", séc. XX, sinais de uso. Dim.- 13 x 12 cm

**Base de licitação:** € 40



#### 1099 • Jarra

porcelana da China, decoração policromada com figuras e inscrição em caracteres, gargalo decorado com grinaldas e base com "gregas", marcada, séc. XX, sinais de uso. Dim.- 34 x 11 cm.

**Base de licitação:** € 50



#### 1100 • Bule

metal esmaltado, decoração policromada "Figuras chinesas e cenas do quotidiano", séc. XX, pequenas faltas e defeitos. Dim. - 11 x 13 cm

**Base de licitação:** € 20



#### 1101 • Par de panos litúrgicos

veludo com bordado a fio dourado, aplicações de galões e franjas, séc. XX, pequenos defeitos. Dim. - 78 x 58 cm

**Base de licitação:** € 40



#### 1102 • Par de panos litúrgicos

veludo, com bordado a fio dourado, aplicações de galões, séc. XX, pequenos defeitos. Dim. - 189 x 21 cm

**Base de licitação:** € 50



#### 1103 • Porta de Sacrário

madeira entalhada, pintada e dourada, decoração "Parras e Uvas", séc. XVII/XIX, desgaste na policromia e no dourado. Dim. - 63 x 33 cm

**Base de licitação:** € 100



**1104 • "Nossa Senhora" - Maconde**

pau preto esculpido, Africa, séc.XX, pequenos defeitos. Dim. - 40 x 11 cm  
Base de licitação: € 40



**1105 • Casaco**

raposa, séc.XX (anos 80), rasgão nas costas. Dim. - 83 x 46 cm  
Base de licitação: € 120



**1106 • Tapete**

fio de lã, decoração policromada "Geométrico", Oriente, séc. XX, sinais de uso.  
Dim. - 145 x 67 cm  
Base de licitação: € 80



**1107 • Tapete**

Arraiolos, fio de lã, decoração policromada "Seteais", séc. XX. Dim. - 292 x 204 cm  
Base de licitação: € 30



**1108 • Casaco**

raposa, séc.XX (anos 70), pequenos defeitos. Dim. - 87 x 52 cm  
Base de licitação: € 200



**1109 • Seis colheres de sopa, seis garfos e seis facas**

cabos das facas, garfos e colheres em prata de 833 milésimos, contraste do Porto (1938-1984), faltas e defeitos. Dim. - 24,5 cm ; Peso bruto: 946,2 g.  
Base de licitação: € 200

**1110 • Copo**

prata de 833 milésimos, decoração com esmaltes, contraste do Porto (1887-1937). Peso: 40,3 g. ; Dim. - 6 cm  
Base de licitação: € 5



**1111 • Calçadeira**

cabo em prata de 833 milésimos, decoração Arte Nova, contraste do Porto (1938-1984), com estojo. Peso bruto: 80,1 g. ; Dim. - 14 cm  
Base de licitação: € 5



**1112 • Cigarreira**

prata inglesa de 916 milésimos, marca da cidade de Birmingham (1924), marca de ourives "HENRY WILLIAM LTD.", amolgadela. Dim. - 8,5 x 6,2 cm ; Peso: 62.8 g.

**Base de licitação: € 60**



**1113 • Espelho de mão**

prata oriental, verso com dragão relevado, marcado, sem contraste, ao abrigo do Decreto-Lei n.º 44/2016. Dim. - 28 x 15 cm

**Base de licitação: € 100**



**1114 • Jarro e caneca**

faiança da Fábrica da Viúva Lamego, decoração policromada "flores" e "pássaro", marcadas e assinadas, a caneca datada de 1902, esbeiçadelas. Dim. - 17 cm (jarro).

**Base de licitação: € 30**

**1115 • Talha**

porcelana da Fábrica Neoclássica, decoração policromada e dourada "Companhia das Índias D. Maria", marcada, séc. XX. Dim. - 36 x 15 x 9 cm

**Base de licitação: € 30**



**1116 • Cachepot Modernista**

cerâmica vidrada, séc. XX. Dim. - 27 cm

**Base de licitação: € 20**



**1117 • Prato "Pássaro"**

faiança, decoração policromada "Flores e pássaro", séc. XIX/XX, cabelo, faltas e defeitos. Dim. - 5 x 24 cm

**Base de licitação: € 20**



**1118 • Prato "Caranguejo"**

faiança das Caldas da Rainha, decoração relevada naturalista, séc. XX, pequenos defeitos. Dim.- 17,5 cm

**Base de licitação: € 10**



**1119 • Tankard**

barro vidrado, folha metálica e ferro, com cabelo e oxidação. Dim.- 20 x 11,5 cm

**Base de licitação: € 30**

**1120 • "Galinhas"**

óleo sobre tela, assinado Beatriz Henriques (?), séc. XX, faltas na camada pictórica e picos de acidez. Dim. - 84 x 36 cm

**Base de licitação: € 150**



**1121 • "Portvgalle et Algarbia que olim Lvsitania"**

gravura colorida sobre papel, mapa do cartógrafo Fernando Álvares Seco, séc. XVIII/XX (?), sujidade no suporte. Dim. - 30 x 37 cm

**Base de licitação: € 50**



**1122 • "Carta geográfica de Salsburgo"**

impressão colorida sobre papel, séc. XX. Dim. - 32 x 39 cm

**Base de licitação: € 30**



**1123 • "Vista Da Entrada Da Barra Da Cidade Do Porto"**

gravura sobre papel, com inscrição "Aberta em Londres no Anno de 1797". Dim. - 29 x 39 cm

**Base de licitação: € 30**



**1125 • "View of the city of Oporto"**

impressão colorida sobre papel, gravura original de Charles Van Zeller, séc. XX. Dim.- 30 x 43 cm.

**Base de licitação: € 50**



**1126 • "Moinhos de Holanda" - FRANCISCO GAIA**

óleo sobre cartolina, atribuível a Francisco Gaia e datado de 1994 segundo inscrição no verso. Dim. - 17 x 19 cm

**Base de licitação: € 50**



**1127 • "Ascensione del Lunardi"**

litografia colorida sobre papel, séc. XX. Dim. - 36 x 25 cm

**Base de licitação: € 30**



**1128 • "Garniture SÈVRES"**

impressão sobre papel, séc. XX. Dim. - 34 x 42 cm

**Base de licitação: € 50**





**1129 • "Lisbon the Capital of Portugal"**

impressão sobre papel, séc. XX. Dim. - 21 x 57 cm

**Base de licitação: € 40**



**1130 • Balança com pesos**

estrutura em ferro pintado, pratos e pesos em metal amarelo, balança 1Kg, marcada Kratt, séc.XX, falta de dois pesos, pequenos defeitos. Dim. - 18 x 30 x 15 cm

**Base de licitação: € 50**



**1131 • Taça com pé**

Napoleão III, bronze, base relevada com "putti" e motivos vegetalistas, com quatro pés em garra, taça decorada com medalhões esmaltados, francesa, séc. XIX/XX, pequenos defeitos e oxidação. Dim.- 28 x 30 cm

**Base de licitação: € 150**



**1132 • Braseira com base**

base em metal com pés em garra, braseira em cobre e pegas em metal amarelo, séc. XX. Dim. - 40 x 50 cm

**Base de licitação: € 50**



**1133 • Travessa com jarro e copos de pequenas dimensões**

estanho, estilo Arte Nova, séc. XX, jarro sem tampa, pequenas faltas e defeitos. Dim. - 31 x 9 cm (travessa) ; Dim. - 14 cm (jarro)

**Base de licitação: € 25**



**1134 • Candeeiro de tecto de cinco lumes**

estrutura em metal, pingentes em vidro, Arte Nova, séc. XIX/XX, pequenas faltas e defeitos. Dim. - 87 x 41 cm

**Base de licitação: € 400**



**1135 • Lustre de cinco lumes**

vidro moldado e lapidado, com pingentes, séc. XX, pequenas faltas e defeitos. Dim. - 93 x 62 cm

**Base de licitação: € 120**



**1136 • Três lanternas de carruagem**

metal amarelo relevado e pintado, uma com vidros biselados, eletrificadas, séc. XIX/XX, oxidação. Dim.- 45 x 17 x 11 cm (maior)

**Base de licitação: € 50**



**1137 ▪ Canapé**

estrutura em madeira, forrado a tecido, séc. XX, sinais de uso, defeitos. Dim. - 113 x 207 x 71 cm

**Base de licitação: € 150**



**1138 ▪ Livreiro**

madeira, portas em vidro, interior com prateleiras, um gavetão, puxadores e aplicações em metal amarelo, séc. XX, pequenos defeitos. Dim. - 75 x 113 x 40 cm

**Base de licitação: € 150**



**1139 ▪ Chaise longue**

estrutura em madeira forrada a tecido adamascado, séc. XX, sinais de uso. Dim.- 63 x 183 x 70 cm

**Base de licitação: € 100**



**1140 ▪ Cadeira**

madeira, costas em palhinha, assento forrado a tecido, séc. XX, pequenos defeitos. Dim. - 104 x 46 x 46 cm

**Base de licitação: € 20**



**1141 ▪ Repousa pés**

madeira torneada e dourada, forrada a tecido, séc.XX, pequenos defeitos. Dim. - 20 x 41 x 29 cm

**Base de licitação: € 30**



**1142 ▪ Mesa de cabeceira**

mogno, quatro gavetas e estirador, puxadores em madeira, fechadura com plástico, séc. XX, defeitos. Dim. - 70 x 50 x 36 cm

**Base de licitação: € 40**



**1143 ▪ Espreguiçadeira**

estrutura em teca, forrada a palhinha, séc. XX, pequenos defeitos. Dim. - 99 x 172 x 60 cm

**Base de licitação: € 20**



**1144 ▪ Espelho**

madeira entalhada e dourada, séc.XIX, pequenos desgastes no dourado, vestígios de insetos xilófagos, oxidações no espelho. Dim. - 143 x 80 cm

**Base de licitação: € 120**



**1145 • Par de camas**

madeira com entalhamentos, pés garra e bola, estilo D. José, séc. XX, faltas e defeitos. Dim.- 161 x 108 x 200

**Base de licitação:** € 200



**1146 • Sideboard**

mogno, aplicações entalhadas, pés e friso canelado e ebanizado, puxadores em metal, séc.XX, sinais de uso, desgastes. Dim. - 78 x 125 x 70 cm

**Base de licitação:** € 50



**1147 • Armário/Roupeiro**

mogno, com um gavetão e duas gavetas, séc. XX, faltas e defeitos, vestígios de insetos xilófagos. Dim. - 226 x 147 x 57 cm

**Base de licitação:** € 150



**1148 • Par de cadeirões**

madeira entalhada e pintada, costas e assentos estofados a tecido e com pregaria, estilo Luís XVI, marcados e numerados Fundação Ricardo Espírito Santo Silva, datadas 1979, pequenos defeitos. Dim. - 97 x 59 x 54 cm

**Base de licitação:** € 500



**1149 • Duas cadeiras**

estrutura em madeira com entalhamentos, costas recortadas e vazadas, assento forrado a tecido, pés garra e bola, estilo D. João V, séc. XX, pequenos defeitos.

Dim.- 110 x 58 x 46 cm

**Base de licitação:** € 180



**1150 • Três frascos de farmácia**

vidro castanho, com etiquetas de papel, séc. XX, um com gargalo estalado. Dim. - 25 x 10 cm (maior)

**Base de licitação:** € 30



**1151 • Taça**

estrutura em metal relevado "rosto feminino", alma em vidro azul, séc. XIX, Europa, vidro com pequenas esbeixadelas. Dim. - 15 x 39 x 16 cm

**Base de licitação:** € 80



**1152 • Duas bomboneiras**

vidro bicolor, decoração em ponta de diamante, bordo gravado com flores, séc. XX, pequenos defeitos, ambas com esbeixadelas no bordo e nas tampas, uma com tampa partida e colada. Dim.- 36 cm. (maior)

**Base de licitação:** € 40



**1153 • Quatro chávenas**

porcelana Companhia das Índias, decoração policromada e dourada "flores e reserva", séc. XVIII, uma das chávenas com cabelo. Dim. - 7 x 10 cm

**Base de licitação: € 20**



**1154 • Três chávenas de chá e um pires**

porcelana Companhia das Índias, decoração a ouro "Parras", séc. XVIII, pequenas faltas e defeitos, cabelo. Dim. - 7,5 x 14 cm

**Base de licitação: € 60**



**1155 • "Snuff Bottle"**

porcelana da China, decoração a azul e vermelho "peixes", marcada na base com "folha", séc. XX. Dim.- 9 x 4 cm

**Base de licitação: € 30**



**1156 • Tapete**

Arraiolos, fio de lã, decoração policromada "Flores", séc.XX, sinais de uso. Dim. - 305 x 253 cm

**Base de licitação: € 300**



**1157 • Casaco Astracã**

pele, séc. XX, pequenos defeitos. Dim. - 86 x 53 cm

**Base de licitação: € 25**



**1158 • Tapete**

fio de lã, decoração policromada "Geométrico", Índia, séc.XX, sinais de uso. Dim. - 210 x 153 cm

**Base de licitação: € 150**



**1159 • "Vista da Graça"**

tapeçaria de Arraiolos, fio de lã, assinada e datada, pequenos defeitos. Dim. - 201 x 279 cm

**Base de licitação: € 200**



**1160 • Barca Velha 1965**

Casa Ferreirinha, 75 cl.

**Base de licitação: € 100**



**1161 ▪ Barca Velha 1964**

Casa Ferreirinha, 75 cl.

**Base de licitação: € 100**



**1162 ▪ Barca Velha 1965**

Casa Ferreirinha, 75 cl.

**Base de licitação: € 100**



**1163 ▪ Barca Velha 1965**

Casa Ferreirinha, 75 cl.

**Base de licitação: € 100**



**1164 ▪ "Full Cry"**

impressão sobre papel, da série - Herring's Fox-hunting Scenes, séc. XX, sinais de humidade. Dim. - 53 x 82 cm

**Base de licitação: € 40**



**1164 ▪ Barca Velha 1965**

Casa Ferreirinha, 75 cl., rótulo ligeiramente danificado.

**Base de licitação: € 100**



**1165 ▪ Borges Vintage Port 1963**

75 cl., rótulo ligeiramente danificado.

**Base de licitação: € 60**



**1166 ▪ Borges Vintage Port 1963**

75 cl.

**Base de licitação: € 60**



**1167 ▪ Barca Velha 1983**

Casa Ferreirinha, 75 cl., rótulo ligeiramente danificado.

**Base de licitação:** € 100



**1168 ▪ Borges Vintage Port 1963**

75 cl.

**Base de licitação:** € 60



**1169 ▪ Barca Velha 1965**

Casa Ferreirinha, 75 cl.

**Base de licitação:** € 100



**1170 ▪ Real Companhia Velha Cachão da Valeira**

75 cl., rótulo ligeiramente danificado.

**Base de licitação:** € 15



**1171 ▪ Barca Velha 1985**

Casa Ferreirinha, 75 cl., rótulo ligeiramente danificado.

**Base de licitação:** € 100



**1172 ▪ Quinta do Crasto Douro D.O.C. 2012 Reserva Tinto**

Douro, 1500 ml., com caixa de origem de madeira.

**Base de licitação:** € 25



**1173 ▪ Real Companhia Velha Vintage 1985**

Reserva Particular de Eduardo Caupers, 75 cl.

**Base de licitação:** € 20



**1174 ▪ Roquette & Cazes DOC 2012 - 2 garrafas e Quinta do Crasto DOC 2012 Reserva**

Douro, garrafas de 750 ml., com caixa de origem em cartão.

**Base de licitação: € 50**



**1175 ▪ Barca Velha 1965**

Casa Ferreirinha, 75 cl.

**Base de licitação: € 100**



**1176 ▪ Barca Velha 1965**

Casa Ferreirinha, 75 cl.

**Base de licitação: € 100**



**1177 ▪ Barca Velha 1965**

Casa Ferreirinha, 75 cl.

**Base de licitação: € 100**



**1178 ▪ "View of the City of Oporto"**

impressão sobre papel, séc. XX. Dim. - 30 x 42 cm

**Base de licitação: € 20**



**1179 ▪ "Le Silence" - LAURENT CARS**

gravura sobre papel, a partir do desenho de Jean Baptiste Greuze, França, séc. XVIII, . Dim. - 48 x 36 cm

**Base de licitação: € 50**



**1180 ▪ "L'Empire de la Chine"**

gravura aguarelada à mão, França, séc. XVIII (?), sinais de humidade. Dim. - 31 x 44,5 cm

**Base de licitação: € 50**



**1181 • "Mar del Nort"**

gravura colorida sobre papel, sinais de humidade. Dim. - 16 x 22 cm

**Base de licitação:** € 30



**1182 • "Jarrão"**

impressão sobre papel, séc. XX. Dim. - 40 x 30 cm

**Base de licitação:** € 10



**1183 • "Sem título"**

serigrafia sobre papel, assinada, datada de 1990 e numerada H.C 3/20. Dim.- 45 x 35 cm.

**Base de licitação:** € 20



**1184 • "Insularum Malte et Gozae"**

gravura colorida sobre papel, séc. XIX/XX, sinais de humidade. Dim. - 33 x 40 cm

**Base de licitação:** € 30



**1185 • "Ascensione del lunardi. Londra 13-5-1785" - V. CIONI**

litografia colorida sobre papel. Dim. - 36 x 25 cm

**Base de licitação:** € 20



**1186 • "Cristo"**

placa em bronze vazado, séc. XX, oxidação. Dim.- 23 x 11,5 cm

**Base de licitação:** € 15



**1187 • Cristo crucificado**

cruz e peanha D. José/D. Maria em madeira, terminações da cruz em madeira dourada, resplendor e cartela em prata e prata dourada, resplendor cravejado com vidro facetado, cristo em marfim de trabalho indo-português, séc. XVIII, prata sem marcas ao abrigo do decreto de lei 44/2016 de 18 de Agosto.

Dim. 101 x 42 x 23 cm

**Base de licitação:** € 1 400



**1188 ▪ Par de panos litúrgicos**

seda com bordado a fio dourado, aplicações de galões e franjas, séc. XX, defeitos. Dim. - 56 x 31 cm

**Base de licitação:** € 50



**1189 ▪ Par de panos litúrgicos**

veludo, com bordado a fio dourado, aplicações de galões, séc.XX, pequenos defeitos. Dim. - 230 x 20 cm

**Base de licitação:** € 35



**1190 ▪ Par de panos litúrgicos**

tecido com bordado a fio prateado, séc.XX, pequenos defeitos. Dim. - 75 x 51 cm

**Base de licitação:** € 50



**1191 ▪ Candeeiro seis lumes**

ferro forjado, séc.XX, oxidações. Dim. - 90 x 56 cm

**Base de licitação:** € 80



**1192 ▪ Candeeiro de tecto**

vidro soprado e moldado, séc.XX, falta de braços e uns partidos. Dim. - 88 x 81 cm

**Base de licitação:** € 100



**1193 ▪ Candeeiro de tecto**

aro em metal relevado, saco em pingentes de vidro, séc.XX, faltas. Dim. - 87 x 26 cm

**Base de licitação:** € 80



**1194 ▪ Mesa de apoio**

madeira folheada a pau-santo, tampo com embutidos de pau-cetim "Flores", pernas com entalhamentos, séc.XX, faltas no tampo. Dim. - 74 x 57 x 57 cm

**Base de licitação:** € 100



**1195 ▪ Par de cadeiras**

pau-santo com entalhamentos, assentos em palhinha, Românticas, séc.XIX, faltas, uma com palhinha rota. Dim. - 90 x 42 x 41 cm

**Base de licitação:** € 60



**1196 • Mesa de abas**

mogno, com duas gavetas, puxadores em metal dourado, pés em garra e bola, séc. XX, pequenos defeitos. Dim. - 54 x 62 x 42 cm

**Base de licitação:** € 30



**1197 • Móvel/vitrine**

madeira folheada, portas de vitrine em vidro, aro em metal dourado, interiores com prateleiras, portas inferiores em madeira, séc.XX (anos 50), pequenos defeitos, um canto da porta partido. Dim. - 133 x 86 x 22 cm

**Base de licitação:** € 30



**1198 • Espelho**

madeira com entalhamentos, pés garra e bola, estilo D. José, oxidações do espelho. Dim. - 202 x 68 x 72 cm

**Base de licitação:** € 150



**1199 • Armário/Roupeiro**

madeira folheada a raiz de nogueira, friso e laterais com entalhamentos, com dois gavetões, séc. XX, faltas e defeitos. Dim. - 237 x 165 x 70 cm

**Base de licitação:** € 200



**1200 • Cadeira de balanço**

madeira, assento e costas em palhinha, séc. XX (1ºquartel), sinais de uso. Dim. - 87 x 100 x 47 cm

**Base de licitação:** € 40



**1201 • Par de cadeirões**

estrutura em madeira, costas entalhadas e forradas, assento forrado a tecido, pés torneados com rodízios, estilo Inglês, séc.XX, faltas e defeitos, um pé sem rodizio. Dim. - 104 x 46 x 46 cm

**Base de licitação:** € 120



**1202 • Cama**

madeira folheada e torneada, séc.XX, falta uma lateral, vestígios de insetos xilófagos, faltas e defeitos. Dim. - 115 x 124 x 197 cm

**Base de licitação:** € 60



**1203 • Cadeira de braços**

madeira decapada, costas e assento forrados a tecido "Flores", séc. XXI, restauros, sinais de uso. Dim. - 96 x 58 x 51 cm

**Base de licitação:** € 20



**1204 ▪ Banqueta**

madeira torneada e pintada, forrada a tecido, séc.XX, pequenos defeitos.

Dim. - 50 x 41 x 34 cm

**Base de licitação: € 30**



**1205 ▪ Espelho**

madeira pintada e dourada, estilo Império, pequenos defeitos. .

Dim. - 140 x 77 cm

**Base de licitação: € 50**



**1206 ▪ Par de cadeiras**

madeira, costas recortadas "Lira com cabeças de cisne douradas", assento em palhinha, estilo Império, séc.XX. Dim. - 87 x 48 x 41 cm

**Base de licitação: € 20**



**1207 ▪ Mesa de sala de jantar**

madeira, pés entalhados, tampo extensível com uma tabua, séc.XX.

Dim. - 82 x 112 cm

**Base de licitação: € 100**



**1208 ▪ Seis frascos de farmácia**

vidro castanho, com etiquetas de papel, séc. XX. Dim. 25 x 10 cm (maior)

**Base de licitação: € 35**



**1209 ▪ Decantador**

vidro, séc. XX, sinais de uso. Dim.- 12 x 36 x 12 cm.

**Base de licitação: € 20**



**1210 ▪ Garrafa de WHISKY JAMES MARTIN'S**

vidro, séc. XX. Dim. - 25 cm

**Base de licitação: € 5**



#### 1211 • Aquário

vidro soprado possivelmente da Fábrica da Vista Alegre, séc. XIX (1824-1880), pequeno defeito. Dim. - 25,5 cm

**Base de licitação:** € 60



#### 1212 • Seis frascos de farmácia

vidro castanho, com etiquetas de papel, séc. XX. Dim. 25 x 10 cm (maior)

**Base de licitação:** € 35



#### 1213 • "Snuff Bottle"

porcelana da China, decoração monocroma relevada "lagarto", séc. XX, pequenos defeitos. Dim.- 10 x 3 cm

**Base de licitação:** € 30



#### 1214 • Par de pequenas jarras

laca cinnabar e metal amarelo, marcadas na base, China, séc. XX, pequenos defeitos. Dim.- 11 cm.

**Base de licitação:** € 20



#### 1215 • Par de jarras

metal cloisonné, decoração policromada "flores" e "arabescos", China, séc. XX, pequenos defeitos, uma com amolgadela na base. Dim.- 16 x 12,5 cm.

**Base de licitação:** € 125



#### 1216 • Tabuleiro oitavado

laca cinnabar, China, séc. XX, pequenos defeitos. Dim.- 3,5 x 37,5 x 26 cm

**Base de licitação:** € 150



#### 1217 • "Mau tempo no Canal"

serigrafia sobre papel, numerada 65/199, assinada e datada 1993.

Dim. - 66 x 49 cm

**Base de licitação:** € 20



#### 1218 • "Veduta del Cortile del Palazzo Arcivescovale"

gravura colorida sobre papel, Itália, séc. XVIII/XIX (?), picos de acidez.

Dim. - 30 x 40 cm

**Base de licitação:** € 30



**1219 ▪ CENA DO INFERNO DA DIVINA COMÉDIA DE DANTE - DOMINGOS SEQUEIRA**

Reimpressão do Ministério da Educação Nacional - Instituto de Alta Cultura centro nacional de calcografia e gravura; Exemplar nº 9/60

**Base de licitação:** € 75



**1220 ▪ "Silves"**

impressão sobre papel, séc. XX, picos de acidez.. Dim. - 23 x 30 cm

**Base de licitação:** € 40



**1221 ▪ "Moedas"**

gravuras sobre papel, manchas de humidade e picos de acidez.

Dim. - 15 x 10 cm (cada)

**Base de licitação:** € 30



**1222 ▪ "Vista do Porto"**

impressão colorida sobre papel, séc. XX. Dim. - 28 x 37 cm

**Base de licitação:** € 50



**1223 ▪ "Macchina Aerostatica di F. Carmine, Firenze 1788" - V. CIONI**

litografia colorida sobre papel. Dim. - 36 x 25 cm

**Base de licitação:** € 20



**1224 ▪ "Retrato de N. S. da Nazareth"**

gravura sobre papel, sinais de humidade e picos de acidez. Dim. - 27 x 18,5 cm

**Base de licitação:** € 80



**1225 ▪ "Vista de cidade com figuras" - VAN DE BOOSE**

óleo sobre madeira, assinado, Holanda, séc. XX. Dim. - 27 x 22 cm

**Base de licitação:** € 45



**1226 ▪ Espelho de mão**

prata inglesa de 925 milésimos, decoração estampada com volutas, folhagens e mascarões, marca da cidade de Birmingham (1918), marca de ourives Broadway & Co., amolgadelas. Dim. - 23,5 x 12,5 cm

**Base de licitação:** € 40



**1227 • Faca, pá de bolo e colher de sorvete**

cabos em casquinha, séc. XX, pequenos defeitos. Dim. - 31 cm

**Base de licitação: € 30**



**1228 • Par de castiçais**

metal amarelo, decoração relevada, espiralada e perlada na base, séc. XX, sinais de uso, sinais de oxidação. Dim.- 18,5 cm

**Base de licitação: € 30**



**1229 • Serviço de chá e café e concha de açúcar**

casquinha, e concha em prata de 833 milésimos, contraste do Porto (1887-1937). Peso: 29,9 g.

**Base de licitação: € 40**



**1230 • Paliteiro**

prata de 833 milésimos, contraste do Porto (1887-1937), amolgadela. Peso: 121 g. ; Dim. - 8 x 9 x 5,5 cm

**Base de licitação: € 40**



**1231 • Caixa**

madeira exótica entalhada com embutidos em madrepérola, decoração "paisagem com figuras" e "flores", China, séc. XX, defeitos, falta de um fragmento em madrepérola na tampa. Dim.- 13,5 x 24 x 15 cm

**Base de licitação: € 150**



**1232 • Prato**

faiança, decoração a azul "Paisagem", Miragaia, séc. XIX. Dim. - 3,5 x 22 cm

**Base de licitação: € 20**



**1233 • Dois pratos**

porcelana da China Companhia das Índias, decoração a azul com flores e elementos vegetais, um com detalhes em dourado, séc. XVIII/XIX, faltas e defeitos. Dim.- 22,5 cm

**Base de licitação: € 10**



**1234 • Prato**

faiança, decoração policromada "Flores", séc. XIX/XX, pequeno defeitos. Dim. - 4 x 22 cm

**Base de licitação: € 20**



**1235 • Prato**

faiança de Talavera, decoração policromada "Brasão" com legenda ANTELLA, marcado, Espanha, séc. XX. Dim. - 4 x 41 cm.

**Base de licitação:** € 50



**1236 • Prato**

porcelana da fábrica da Vista Alegre, decoração policromada e dourada "flores, frutos e borboletas", marca nº 36 (1980-1992), ligeiro desgaste no dourado.

Dim.- 28 cm

**Base de licitação:** € 40



**1237 • Caneca**

faiança policromada, séc.XIX/XX, faltas e defeitos. Dim. - 18 cm

**Base de licitação:** € 20



**1238 • Travessa oitavada -"NÃO CHORES QUE TAMBEM VAES"**

faiança portuguesa policromada, séc. XIX/XX, esbeiçadelas, pequenos defeitos e craquelé. Dim.- 24 x 31 cm

**Base de licitação:** € 30



**1239 • "A View from the Palace of the King of Portugal, Lisbonne"**

gravura colorida sobre papel, com inscrição "Published according act of Parliament April 1752". Dim. - 24 x 38 cm

**Base de licitação:** € 20



**1240 • "Nicolao Grande"**

impressão sobre papel, séc. XX. Dim. - 25 x 27 cm

**Base de licitação:** € 50



**1241 • "Praça do Giraldo" - BRANCA VILLAS BOAS**

técnica mista sobre papel, assinada, séc. XX. Dim. - 41 x 28,5 cm

**Base de licitação:** € 60



**1242 • "Paisagem"**

óleo sobre platex, assinado, séc. XX. Dim.- 58 x 45 cm

**Base de licitação: € 300**



**1243 • "Nazaré" - J. BAIÔA**

óleo sobre platex, assinado, séc. XX. Dim. - 15 x 21 cm

**Base de licitação: € 65**



**1244 • "Vista de Lisboa" - JOSÉ PÁDUA (1934-2016)**

serigrafia sobre papel, assinada, datada 1991 e numerada 64/100.  
Dim. - 34 x 47 cm

**Base de licitação: € 50**



**1245 • "Regata"**

impressão sobre papel, séc. XX. Dim. - 35 x 42 cm

**Base de licitação: € 20**



**1246 • "Macchina Aerostatica di F. Carmine, Firenze 1788" - V. CIONI**

litografia colorida sobre papel, sujidade no suporte. Dim. - 36 x 25 cm

**Base de licitação: € 20**



**1247 • Jarra**

laca "cinnabar", China, séc. XX, pequenos defeitos, amolgadela na base e falta de um pouco da laca. Dim.- 13 cm

**Base de licitação: € 40**



**1248 • Travessa recortada**

porcelana da China, Companhia das Índias, decoração policromada e dourada, "Flores", reinado Qianlong (1736-1795), sinais de uso, desgaste no dourado.  
Dim. - 34 x 41 cm

**Base de licitação: € 150**



**1249 ▪ Bule**

metal esmaltado, decoração com figuras chinesas a tocar instrumentos, bico e asa relevados com figuras zoomórficas, séc. XX, pequenas faltas e defeitos.

Dim. - 11 x 15 cm

**Base de licitação: € 20**



**1250 ▪ Mala de viagem**

estrutura em cartão e couro, fechos em metal, interior forrado com tabuleiro, séc.XX, sinais de uso, faltas e defeitos. Dim. - 32 x 94 x 56 cm

**Base de licitação: € 60**



**1251 ▪ Mesa de costura com abas**

mogno com entalhamentos, uma gaveta, puxadores em metal, tampo rebatível interior com divisórias, séc.XX. Dim. - 67 x 47 x 44 cm (fechada)

**Base de licitação: € 60**



**1252 ▪ Espelho**

madeira com entalhamentos, estilo D. José, séc.XX. Dim. - 109 x 56 cm

**Base de licitação: € 80**



**1253 ▪ Estante**

estrutura em metal amarelo com três prateleiras em folha de madeira, pés com rodízios, séc. XX, marcada "William Tillman". Dim.- 73 x 38 x 38 cm

**Base de licitação: € 100**



**1254 ▪ Mesa de apoio**

madeira, com duas gavetas, ferragens em metal amarelo, pé de galo torneado, português, séc.XX. Dim. - 65 x 66 x 42 cm

**Base de licitação: € 60**



**1255 ▪ Cadeirão**

madeira pintada, assento e costas forrados a tecido com pregaria, estilo Luís XVI, séc. XX, sinais de uso. Dim. - 98 x 61 x 52 cm

**Base de licitação: € 200**



**1256 ▪ Namoradeira**

madeira com filete embutido, costas e braços decorados com flores e pássaros embutidos, laterais com decoração semelhante pintada, assento forrado a tecido adamascado, estilo D. Maria, séc. XVIII/XIX. Dim.- 78 x 98 x 49 cm.

**Base de licitação: € 300**



#### 1257 • Espelho

madeira entalhada e ebanizada, séc. XX. Dim. - 113 x 71 cm

**Base de licitação:** € 35



#### 1258 • Par de cadeirões com braços

madeira, costas vazadas, assento estufado, estilo Jorge I, placa - The Rist Corporation, Washington DC, séc.XX, sinais de uso. Dim. - 106 x 53 x 50 cm

**Base de licitação:** € 400



#### 1259 • Cadeirão de braços

estrutura em madeira, assento e costas forrados a tecido com pregaria, marcado "Southwood Reproductions Hickory, North Califórnia", séc. XX. Dim. - 107 x 68 x 60 cm

**Base de licitação:** € 300



#### 1260 • Par de cadeirões de orelhas

couro e pregaria, pés com rodízios, séc. XX. Dim.- 126 x 65 x 66 cm

**Base de licitação:** € 500



#### 1261 • Cadeirão de braços

madeira, costas e assentos forrados a tecido e pregaria, pés com rodízios, séc.XX. Dim. - 101 x 68 x 71 cm

**Base de licitação:** € 400



#### 1262 • Quatro cadeiras

estrutura em madeira com entalhamentos, costas recortadas e vazadas, assento forrado a tecido, pés garra e bola, estilo D. João V, séc.XX. Dim.- 113 x 50 x 46 cm

**Base de licitação:** € 150



#### 1263 • Secretária

pau-santo, cinco gavetas, puxadores em metal amarelo, pés em garra e bola, com entalhamentos, estilo D. João V, séc.XIX, pequenos defeitos. Dim. - 83 x 146 x 79 cm

**Base de licitação:** € 200



#### 1264 • Cadeira de braços

estrutura em madeira entalhada, assento e costas em veludo com aplicações pregaria, séc. XX, sinais de uso. Dim.- 90 x 86 x 57 cm

**Base de licitação:** € 40



#### 1265 • "Teckel Dachshund"

escultura em massa, decoração naturalista, assinada "Nico", séc. XX.

Dim.- 15,5 x 23 cm

**Base de licitação:** € 60



#### 1266 • Teckel Dachshund

escultura em biscuit pintado da fábrica Beswick, decoração naturalista, marcada, Inglaterra, séc. XX. Dim.-10 x 17 x 5 cm

**Base de licitação:** € 30



#### 1267 • Lanterna com maquete militar

folha metálica, topo com Armas Reais Portuguesas policromadas, interior com fundo em papel pintado e figuras militares, séc. XX, pequenos defeitos. Dim.- 39 x 20 x 9,5 cm

**Base de licitação:** € 150



#### 1268 • Capacete de criança da Guarda Kaiser

metal amarelo, prateado e folha metálica pintada, com fivelas em couro, com suporte em madeira, pequenos defeitos. Dim.- 24 x 17 cm

**Base de licitação:** € 200



#### 1269 • Lanterna com maquete militar

caixa em folha metálica pintada, marcada no verso "Health Ray Sun Lamp", interior com fundo pintado e figuras militares, séc. XX, pequenos defeitos. Dim.- 25 x 21,5 x 11,5 cm

**Base de licitação:** € 50



#### 1270 • "Casernas e cavaliças dum quartel de cavalaria francesa"

maquete em madeira estampada policromada e outros materiais, tampo em vidro, com representação realista do interior das casernas e cavaliças, coleção da casa do cavaleiro a Porta, datada de 1912. Dim. - 54 x 55 x 18 cm

**Base de licitação:** € 750



#### 1271 • Realejo "Forte militar portugues" - António C. Santos Junior

caixa em madeira com escultura em gesso pintado policromado, com figuras militares, assinado e datado 1930, pequenas faltas e defeitos, mecanismo por testar. Dim. - 46 x 64 x 32 cm

**Base de licitação:** € 550



**1272 • Prato recortado**

porcelana da fábrica da Vista Alegre, decoração relevada, policromada e dourada "flores, frutos e borboletas", marcado no base "Vista Alegre EMA Portugal", séc. XX. Dim.-26,5 x 30 cm

**Base de licitação: € 40**



**1273 • Prato de tarte**

porcelana da fábrica da Vista Alegre, decoração policromada e dourada "flores e borboletas", marca nº 36 (1980-1992), ligeiro desgaste no dourado. Dim.- 27 cm

**Base de licitação: € 40**



**1274 • "La Mode sur 6 Assiettes" - M.elle. Agathe**

prato em porcelana francesa, decoração policromada representando figura feminina com chapéu, marcado no base, com caixa de origem e cartão. Dim.- 18 cm.

**Base de licitação: € 10**



**1275 • Prato falante - "OFFEREÇO AOS NOIVOS"**

faiança portuguesa policromada, pequenos defeitos e esbeçadela no bordo. Dim.- 21 cm

**Base de licitação: € 20**



**1276 • Prato**

faiança, decoração policromada "Paisagem", Portugal, séc. XX, pequenos defeitos ao nível da policromia. Dim. - 3 x 23 cm

**Base de licitação: € 10**



**1277 • Prato**

faiança provavelmente da Fábrica de Fervença, decoração policromada "Flores e pássaro", séc. XIX, pequeno defeitos. Dim. - 4 x 31 cm

**Base de licitação: € 30**



**1278 • "Vista da Serra do Pilar e Ponte Pensil sobre o Rio Douro na Cidade do Porto"**

impressão sobre papel, séc. XX. Dim. - 31 x 40 cm

**Base de licitação: € 10**

**1279 • "Cena de interior"**

óleo sobre platex, assinado e datado, séc.XX, Dim. 35 x 49 cm

**Base de licitação: € 75**



**1280 ▪ "Sem título" - MENEZ (1926-1995)**

serigrafia sobre papel, assinada, datada 1985 e numerada 188/200, sinais de humidade. Dim. - 29 x 36 cm

**Base de licitação: € 150**



**1281 ▪ "Garniture SÈVRES"**

impressão sobre papel, séc. XX. Dim. - 34 x 42 cm

**Base de licitação: € 30**



**1282 ▪ "Largo do Carmo em Lisboa"**

impressão colorida sobre papel, séc. XX. Dim. - 26 x 32 cm

**Base de licitação: € 50**



**1283 ▪ "Paisagem de Inverno"**

óleo sobre platex, assinado, séc.XX, Dim. 28 x 40 cm

**Base de licitação: € 75**



**1284 ▪ "Mr. Vivian's scenery of Portugal & Spain"**

impressão sobre papel, séc. XX. Dim. - 25 x 33 cm

**Base de licitação: € 50**



**1285 ▪ "Sem título" - ABEL BRAVO DA MATA**

serigrafia sobre papel, assinada, datada de 1990 e numerada 114/200. Dim. - 50 x 34 cm

**Base de licitação: € 30**



**1286 ▪ "Nossa Sra. Da Conceição"**

óleo sobre tela, séc. XIX/XX, com restauros. Dim.- 122 x 89 cm.

**Base de licitação: € 400**



**1287 ▪ Serviço de chá e café**

prata de 833 milésimos, frisos com folhagens e flores, terminações em cabeça de pássaro, pegas em madeira, conjunto composto por bule de chá e café, leiteira e açucareiro, pés em garra e bola, contraste do Porto (1938-1984).Dim. - 30,5 x 29,5 cm (maior); Peso: 4419 g.

**Base de licitação: € 1 500**

**1288 • Seis frascos de toilette**

reservatórios em vidro facetado com tampas em prata inglesa de 925 milésimos, decoração monogramada "BDB", marcas da cidade de Londres (1922/1925/1933), um dos reservatórios partido. Peso: 75.9 g. ; Dim. - (maior) Base de licitação: € 50

**1289 • Conjunto de toilette**

prata inglesa de 925 milésimos, decoração gravada com reserva monogramada "FL", conjunto composto por espelho de mão, escova de cabelo e duas escovas de fato, marca da cidade de Birmingham (1909-1911), marca de ourives E.S. Barnsley & Co. Ltd. amolgadelas. Dim. - 27 cm (maior) Base de licitação: € 100

**1290 • Quatro frascos de toilette**

reservatórios em vidro com tampas em prata inglesa de 925 milésimos e francesa de 950 milésimos, uma das tampas monogramadas "M", marcas da cidade de Londres (1863/1909/1916) e marca de garantia de teor (pós-1838), amolgadelas. Peso: 63,2 g. Dim. - 13,5 cm (maior) Base de licitação: € 40

**1291 • Cigarreira**

prata de 925 milésimos, marca da cidade de Birmingham (1949-1950), marca de ourives H.W.L. Ltd.. Dim. - 8 x 6 cm ; Peso: 45 g. Base de licitação: € 60

**1292 • Canapé**

cerejeira, costas com marchetaria de pau-cetim, assento em palhinha, séc.XX, sinais de uso. Dim. - 85 x 173 x 57 cm Base de licitação: € 60

**1293 • Armário bar**

madeira, frente com entalhamentos, duas gavetas e duas portas, interior com prateleiras, pés em leão, estilo Renascença, séc.XX, vestígios de insetos xilófagos. Dim. - 110 x 105 x 43 cm Base de licitação: € 150

**1294 • Cómoda**

mogno com torneados, duas gavetas e dois gavetões, puxadores em madeira, Romântica, séc.XIX, vestígios de insetos xilófagos, faltas e defeitos Dim. - 98 x 103 x 57 cm Base de licitação: € 60

**1295 • Vitrine**

madeira entalhada, porta e laterais em vidro, interior estofado, com prateleiras, com duas gavetas, puxadores em metal, séc. XX, pequenas faltas. Dim. - 160 x 70 x 32 cm Base de licitação: € 80



#### 1296 • Vitrine

madeira, porta em vidro, interior forrado a tecido adamascado com prateleiras, séc. XX, pequenos defeitos. Dim. - 174 x 99 x 43 cm

**Base de licitação: € 200**



#### 1297 • Caixa "Casa"

madeira com entalhamentos, Floresta Negra, séc.XX. Dim. - 59 x 31 x 24 cm

**Base de licitação: € 120**



#### 1298 • Arca de viagem

estrutura em madeira, forrado a tela, interiores com divisórias, puxadores em couro, séc. XX, pequenos defeitos. Dim. - 84 x 67 x 45 cm

**Base de licitação: € 50**



#### 1299 • Espreguiçadeira

estrutura em ferro, apoio em couro, séc. XX, pequenos defeitos. Dim. - 83 x 132 x 56 cm

**Base de licitação: € 50**



#### 1300 • Cadeira de braços

madeira, costas vazadas, assento estofado, estilo Jorge I, com placa - The Rist Corporation, Washington DC, séc.XX, sinais de uso. Dim. - 107 x 52 x 52 cm

**Base de licitação: € 200**



#### 1301 • Bufete

mogno e pau-santo, frisos em torcidos com duas gavetas, puxadores e ferragens em metal amarelo, pernas e travessas torneadas, séc. XVIII/XIX, sinais de uso, com vestígios de insetos xilófagos. Dim. - 83 x 122 x 70 cm

**Base de licitação: € 80**



#### 1302 • Mesa

vinhático, tampo com friso tremido, pernas e travejamentos torcidos e torneados, séc. XIX, faltas e defeitos. Dim. - 77 x 98 x 62 cm

**Base de licitação: € 50**



#### 1303 • Vitrine

madeira, porta em vidro, interior forrado a tecido adamascado com prateleiras, porta inferior de barriga, interior com gavetas, séc. XX, pequenos defeitos. Dim. - 174 x 98 x 45 cm

**Base de licitação: € 150**



**1304 • Carrinho de bebé**

estrutura em metal cromado, caixa em madeira pintada, forrada a tecido e napa, com quatro rodas, marcado BRIZ, séc.XX, sinais de uso. Dim. - 97 x 117 x 66 cm

**Base de licitação: € 80**



**1305 • Cômoda**

madeira com entalhamentos, quatro gavetões, puxadores em metal amarelo, séc.XX, pequenas faltas e defeitos. Dim. - 87 x 118 x 54 cm

**Base de licitação: € 200**



**1306 • Cachepot**

cerâmica pintada, decoração relevada "Flores", numerado, Europa, Arte Nova, sinais de uso. Dim. - 25 x 34 cm

**Base de licitação: € 120**



**1307 • Prato fundo**

faiança portuguesa policromada, fundo decorado com flor em vaso e bordo com friso floral, faltas e defeitos, esbeiçadelas. Dim.- 23 cm

**Base de licitação: € 20**



**1308 • "Querubins"**

duas esculturas em porcelana vidrada, Europa, séc. XX, alguns membros a partidos e colados e falta de outros. Dim. - 21 x 15 cm

**Base de licitação: € 10**



**1309 • Jarrão**

faiança de Talavera, decoração policromada "animais", marcado, Espanha, séc. XX, pequenos defeitos. Dim. - 40 x 29 cm

**Base de licitação: € 75**



**1310 • "Figura masculina" e "Figura feminina com gato"**

esculturas em porcelana europeia, decoração policromada e dourada, ambas marcadas e uma assinada, séc. XIX/XX, faltas e defeitos, "Figura masculina" partida e colada. Dim.- 14,5 x 4,5 x 4,5 cm (maior)

**Base de licitação: € 10**



#### 1311 • Floreira

faiança de Coimbra, decoração policromada "flores e grinaldas", séc. XIX, esbeixadelas na base e pequenos restauros. Dim.- 26 x 19 cm

**Base de licitação:** € 30



#### 1312 • Travessa com asas

porcelana da fábrica da Vista Alegre, decoração relevada policromada e dourada com flores, frutos e borboletas "Samatra", marca nº 36 (1980-1992), sinais de uso. Dim.- 36 x 25 cm

**Base de licitação:** € 45



#### 1313 • "Moedas"

gravuras sobre papel, manchas de humidade e picos de acidez. Dim. - 15 x 10 cm (cada)

**Base de licitação:** € 40



#### 1314 • "Porto"

óleo sobre tela, escola holandesa, séc. XIX, com restauros. Dim.- 70 x 100 cm.

**Base de licitação:** € 400



#### 1315 • "Veduta della città de Lisbona dalla parte del Tago 1746"

gravura colorida sobre papel, Itália. Dim. - 17 x 32 cm

**Base de licitação:** € 50



#### 1316 • "Ordine del direttorio esecutivo di parigi presentato a S.S. Pio VI, 1789"

gravura sobre papel, Itália, séc. XIX, pequenos defeitos. Dim. - 36 x 45 cm

**Base de licitação:** € 50



#### 1317 • "Arresto di S.S. Pio VI dalla cavalleria francese retroceduta de Verona 1799"

gravura sobre papel, gravado por Giovanni Petrini (1750-1800), Itália, séc. XIX, pequenos rasgões e sujidade. Dim. - 35 x 45 cm

**Base de licitação:** € 30



#### 1318 • "Ligereza y atrevimiento de Juanito Apiñani" - F. GOYA

gravura sobre papel, interpretação de uma gravura de Francisco Goya de 1916, numerada 235/500, com etiqueta no verso. Dim. - 19 x 30 cm

**Base de licitação:** € 40



**1319 • "Vista de cidade com figuras" - VAN DE BOOSE**

óleo sobre madeira, assinado, Holanda, séc. XX. Dim. - 27 x 22 cm

**Base de licitação:** € 45



**1320 • "Sem título"**

serigrafia sobre papel, assinada, datada de 1986 e numerada 93/175. Dim. - 50 x 70 cm

**Base de licitação:** € 20



**1321 • "Daniae, frisiae, groningae et orientalis frisia"**

impressão sobre papel, séc. XX. Dim. - 32 x 37 cm

**Base de licitação:** € 30



**1322 • Caixa para tabaco**

madeira com embutidos grafitados, decoração com reservas com figura feminina e caracteres, Japão, séc. XX, sinais de uso. Dim.- 6,5 x 5,5 x 3 cm

**Base de licitação:** € 30



**1323 • Jarra**

metal esmaltado revestido a laca cinnabar, China, séc. XX, sinais de uso. Dim.- 21 x 10 cm

**Base de licitação:** € 70



**1324 • Par de chávenas**

porcelana Companhia das Índias, decoração a azul e dourado, reserva com monograma, séc. XVIII, uma sem asa, com restauros e cabelo. Dim. - 7 x 9 cm

**Base de licitação:** € 20



**1325 • Jarra**

metal esmaltado revestido a laca cinnabar e laca negra, China, séc. XX, pequenos defeitos. Dim.- 23 x 12 cm

**Base de licitação:** € 100



**1326 • Concha batismal**

prata de 925 milésimos, contraste do Porto (pós-1985). Dim. - 8,5 x 7,5 cm ;  
Peso: 35 g.

**Base de licitação:** € 10



**1327 • Serviço de chá e café**

casquinha, marcado E.P.N.S., séc. XX, pequenos defeitos. Dim. - 22,5 x 23,5 cm (maior)

**Base de licitação: € 50**



**1328 • Três frascos de toilette**

frascos em vidro facetado com tampas em casquinha, séc. XX (inícios), pequenas faltas e defeitos. Dim. - 18 cm

**Base de licitação: € 30**



**1329 • Frasco de perfume**

reservatório em vidro facetado, tampa em prata francesa de 950 milésimos, aplicação em jaspe sanguínea, marca de garantia de teor (pós-1838). Dim. - 7,5 cm

**Base de licitação: € 40**



**1330 • Serviço de chá e café**

prata de 833 milésimos, decoração gomada e asas em madeira, conjunto composto por bule de chá, bule de café, leiteira e açucareiro, contraste do Porto (1938-1984). Peso: 2854,7 g. ; Dim. - 22 cm

**Base de licitação: € 1 200**



**1331 • "Arcanjo"**

óleo sobre platex, Escola Cusquenha, séc. XX. Dim. - 28 x 19 cm

**Base de licitação: € 100**

**1332 • "Cena de interior"**

óleo sobre platex, assinado e datado, séc.XX. Dim. 35 x 49 cm

**Base de licitação: € 75**



**1333 • "Cabellos Y llamas" ANTONI TAPIES (1923-2012)**

litografia sobre papel, numerada 583/600, carimbada no verso © Copyright by S.G.A.E 1987. Dim. - 25 cm x 34,5 cm

**Base de licitação: € 40**



**1334 • "Sem título" - EPIGA PINTO (1940-2014)**

serigrafia sobre papel, assinada, datada de 1967 e numerada 45/150. Dim. - 73 x 52 cm

**Base de licitação: € 100**



**1335 ▪ "Templário"**

aguarela sobre papel, possivelmente atribuível a Roque Gameiro (19864-1935), ligeiros picos de acidez. Dim. - 22 x 16 cm

**Base de licitação: € 120**



**1336 ▪ "Arcanjo"**

óleo sobre platex, Escola Cusquenha, séc. XX. Dim. - 28 x 19 cm

**Base de licitação: € 100**



**1337 ▪ "Sem título" - Saskia Moro (1967)**

gravura sobre papel, assinada e numerada 14/20. Dim. - 25 x 25 cm

**Base de licitação: € 250**



**1338 ▪ "Carneiro" - THOMAS HAMANN (1955-)**

técnica mista sobre papel, assinada e numerada X/C. Dim. - 36 x 20,5 cm

**Base de licitação: € 200**



**1339 ▪ "Sem título" - KARL-HEINZ REISTER**

desenho aguarelado sobre papel, assinado e datado de 1994. Dim. - 32 x 46 cm

**Base de licitação: € 400**



**1340 ▪ "Retrato do General José Eduardo Castelbranco" - 1º Diretor do Museu Militar**

óleo sobre tela, assinado e datado de 1909 (?), rasgão na tela. Dim. - 50 x 39 cm

**Base de licitação: € 100**



**1341 ▪ "Sem título" - THOMAS HAMANN (1995-)**

técnica mista sobre papel, assinada e numerada III/C. Dim. - 36 x 21 cm

**Base de licitação: € 200**



**1342 • Armário/louceiro**

madeira folheada, corpo superior com portas em vidrinhos, interior com divisórias, corpo inferior com portas e gavetas, puxadores em metal amarelo, séc.XX, uma porta com vidrinho partido. Dim. 226 x 200 x 44 cm

**Base de licitação: € 300**



**1343 • Mesa oval**

madeira folheada com marchetaria, séc. XX, pequenos defeitos. Dim. - 79 x 188 x 120 cm

**Base de licitação: € 600**



**1344 • Móvel arquivador com esteira**

madeira, três portas em esteira, fecho em metal, interior com divisórias, séc.XX, com chave. Dim. - 155 x 133 x 41 cm

**Base de licitação: € 200**



**1345 • Cadeira rotativa**

madeira com entalhamentos, costas e laterais em palhinha, assento em couro, assento rotativo, estilo Luís XV, séc.XX. Dim. - 85 x 55 x 60 cm

**Base de licitação: € 150**



**1346 • Canapé**

madeira pintada, costas vazadas, assento em palhinha, com almofadões estofados a tecido, marcados e numerados Fundação Ricardo Espírito Santo Silva, datadas 1993, pequenos defeitos. Dim. - 85 x 205 x 81 cm

**Base de licitação: € 600**



**1347 • Par de cadeirões**

estrutura em madeira, assento e costas em couro com pregaria, séc. XX, pequenos defeitos. Dim.- 75 x 85 x 53 cm

**Base de licitação: € 300**



**1348 • Secretária**

madeira, tampo em couro, duas gavetas, puxadores em metal, fabrica com gavetas e portas, ao gosto inglês, séc.XX, sinais de uso. Dim. - 101 x 93 x 58 cm

**Base de licitação: € 150**



**1349 • Secretária de cilindro**

teca e sissó, fábrica com divisórias, tampo ajustável, puxadores em madeira, séc. XX, sinais de uso. Dim. - 100 x 105 x 60 cm

**Base de licitação: € 150**



**1350 ▪ Armário medalheiro**

carvalho, catorze gavetas, puxadores em metal, séc.XX, sinais de uso.

Dim. - 122 x 90 x 41 cm

**Base de licitação: € 100**



**1351 ▪ Biombo de três folhas**

estrutura em madeira entalhada, folhas a tecido adamascado, Romântico, séc.XIX/XX, faltas e defeitos. Dim. - 163 x 127 cm

**Base de licitação: € 100**

## Administradores

---

### **António Henriques da Silva**

Departamento Financeiro  
[adhs@bidding.pt](mailto:adhs@bidding.pt)

### **Marta Nunes**

Avaliação  
[mn@bidding.pt](mailto:mn@bidding.pt)

## Front-Office

---

### **Sabrina Tacconi**

### **Susana Colarejo**

[geral@bidding.pt](mailto:geral@bidding.pt)

## Avaliação e catalogação

---

### **Andreia Ruivo Godinho**

Avaliação, Ourivesaria, Pratas e Jóias  
[arg@bidding.pt](mailto:arg@bidding.pt)

### **Alexandra Inocêncio**

Catálogo  
[ai@bidding.pt](mailto:ai@bidding.pt)

### **Catarina Ribeiro**

Catálogo  
[cr@bidding.pt](mailto:cr@bidding.pt)

### **Miguel Pereira**

Catálogo, Livros e manuscritos  
[biddingbooks@bidding.pt](mailto:biddingbooks@bidding.pt)

### **Tiago Carias**

Catálogo  
[tlc@bidding.pt](mailto:tlc@bidding.pt)

## Armazém

---

### **Gerson Asper**

### **Joaquim Martins**

## Consultores externos

---

### **Ana Paula Rebelo Correia**

Iconografia e Pintura

### **André Martins da Silva**

Arte Sacra

### **Eduardo Nobre**

Armas, Livros raros e Manuscritos

### **Rui Aurélio**

Antiguidades

### **Sofia Ruival**

Ourivesaria, Pratas e Jóias

## Site e Informática

---

HUB - Francisco Mamede

## Design e publicidade

Marisa Lourenço

## Impressão

---

STAPLES - Centro de Cópias

## TERMOS E CONDIÇÕES NEGOCIAIS

A Bidding Leilões, Lda., adiante designada apenas por “Bidding Leilões”, é uma empresa que desenvolve a sua actividade leiloeira com sujeição às condições e cláusulas negociais a seguir enunciadas e, ainda a quaisquer outras que possam constar do catálogo ou ser informadas no início de cada leilão. As condições negociais essenciais para os compradores e essenciais para os vendedores fazem parte integral de um todo, não podendo por isso, ser utilizadas separadamente.

### 1 - Compradores

**ART. 1º** - Constitui condição para um potencial comprador poder licitar, ser maior, registar-se antecipadamente e possuir um número de licitação, devendo constar obrigatoriamente do registo o nome, a morada, o número de contribuinte, o número do telefone, e a sua assinatura ou do seu representante com poderes para o acto, declarando conhecer e aceitar as presentes Condições Negociais.

**ART. 2º** - A “Bidding Leilões” considera que todos os licitantes actuam em nome próprio e só admitirá licitantes a actuarem em nome de outrem desde que devidamente credenciados com procuração notarial com poderes para o acto, entregue até dois dias antes da realização do leilão, de modo a ser confirmada e validada.

**ART. 3º** - A “Bidding Leilões” reserva-se ao direito de recusar a admissão, presença ou inscrição no leilão, bem como ignorar qualquer lance, designadamente a quem não tiver pontualmente cumprido obrigações de pagamento e levantamento dos bens comprados em leilões anteriores ou de outras firmas concorrentes.

**ART. 4º** - O comprador autoriza expressamente a “Bidding Leilões” a fotografar, publicar, publicitar e utilizar, sob qualquer forma e a todo o tempo, para fins comerciais, culturais, académicos ou outros, relacionados ou não com a realização do leilão, a imagem e a descrição de todos os bens que através dela tenham sido adquiridos.

### 2- Licitação e compra

**ART. 5º** - A “Bidding Leilões” considera que a melhor forma de participação num leilão é a presença física no local do leilão do potencial comprador, o qual poderá assim melhor salvaguardar os seus interesses.

**ART. 6º** - Caso de não seja possível a comparência física do potencial comprador, pode o mesmo participar no leilão através de LICITAÇÃO POR ESCRITO, sendo que neste caso a “Bidding Leilões” poderá licitar em nome e por conta dos potenciais compradores que expressamente o solicitem, através de impresso próprio, devidamente preenchido nos termos das condições dele constantes, desde que o mesmo seja recebido, com pelo menos duas horas de antecedência do início da respectiva sessão a que dizem respeito;

**ART. 7º** - É ainda possível a participação de potenciais compradores nos leilões da “Bidding Leilões” através de licitações pelo telefone, sendo que neste caso deverá o potencial comprador solicitar previamente por escrito, indicando quais os bens que pretende licitar telefonicamente, bem como indicar o(s) número(s) de telefone onde poderá ser contactado, durante a realização do leilão, sempre com a antecedência mínima de duas horas em relação ao início da respectiva sessão, disponibilizando-se a “Bidding Leilões” a efectuar as diligências necessárias, possíveis e razoáveis para o contactar telefonicamente, por forma a permitir a sua participação, por essa via.

**§ único** - Uma ordem de licitação telefónica implica que o potencial comprador se obriga, no mínimo, a cobrir o valor de reserva indicado no catálogo. No caso de não ser possível, por qualquer motivo, estabelecer contacto telefónico com o potencial comprador, a “Bidding Leilões”, licitará em seu nome e pelo valor de reserva do catálogo, o lote em questão;

**ART. 8º** - O serviço de execução de ordens de compra e o serviço de licitação por telefone, são prestados a título de cortesia e têm carácter confidencial e gratuito; a “Bidding Leilões” efectuará todas as diligências razoáveis ao seu alcance para a sua correcta e pontual execução; todavia, nem a “Bidding Leilões”, nem os seus representantes, trabalhadores ou colaboradores poderão, em caso algum, ser responsabilizados por qualquer erro ou omissão, ainda que culposos, que eventualmente possa ocorrer na sua execução.

**ART. 9º** - A “Bidding Leilões” não actua, em circunstância alguma, em seu próprio nome como compradora dos bens que coloca em leilão.

**ART. 10º** - O licitante que apresentar o lance mais alto será tido como comprador ao “preço de martelo” cabendo ao pregoeiro decidir, com total poder discricionário, qualquer dúvida ou conflito que ocorra.

**ART. 11º** - O pregoeiro tem o direito de recusar qualquer lance que não exceda o lance anterior em pelo menos 10% ou em qualquer outra proporção que o pregoeiro venha, discricionariamente, a determinar.

### **3 – Pagamento e levantamento**

**ART. 12º** - Imediatamente após a finalização do leilão, deverá o comprador fornecer à “Bidding Leilões” os seus elementos identificativos: nome, morada, número, data e local de emissão do seu bilhete de identidade e o seu número de contribuinte.

**ART. 13º** - O comprador obriga-se a pagar à “Bidding Leilões” uma comissão correspondente a 15 % do “preço de martelo” acrescido de IVA à taxa legal em vigor, que apenas incide sobre o valor da comissão, sendo o valor total de 18,45% de acordo com o Regime Especial de Vendas de Bens em Leilão.

**ART. 14º** - A “Bidding Leilões” não se responsabiliza pela falta de pagamento ou desistência de algum comprador relativamente a quaisquer lotes arrematados em leilão.

**ART. 15º** - O comprador deverá, a expensas suas, proceder ao levantamento do lote ou lotes adquiridos no prazo de cinco dias úteis, contados daquele em que o leilão teve lugar, mas nunca antes do pagamento à “Bidding Leilões” do montante total da venda.

**ART. 16º** - O levantamento de qualquer bem só será autorizado depois de paga a quantia total da venda e a titularidade sobre o bem só se transfere para o comprador depois de paga à “Bidding Leilões” a quantia total da venda.

Os pagamentos podem ser efectuados por: Multibanco, VISA, cheque, numerário (dentro dos limites legais), vale do correio ou transferência bancária, através dos seguintes dados:

**Banco:** Caixa Geral de Depósitos

**IBAN:** PT50 0035 0001 00037098230 20

**BIC SWIFT:** CGDIPTPL

**NIB:** 0035 0001 0003 7098 230 20

**§ único** Os pagamentos por cheque, vale do correio ou transferência bancária, só são considerados efectivos após boa cobrança.

**ART. 17º** - O levantamento e transporte dos bens comprados é da inteira responsabilidade do comprador, considerando-se que qualquer ajuda/intervenção prestada pela “Bidding Leilões”, seus trabalhadores, colaboradores ou representantes é feito a título de cortesia, não podendo decorrer qualquer tipo de responsabilidade pelo facto.

**ART. 18º** - O embalamento e manuseamento, de lotes adquiridos será efectuado pela Bidding Leilões, Lda, a título de cortesia para com os clientes e apenas ocorrerá se a “Bidding Leilões” assim o entender e apenas no caso de ter por objecto bens perecíveis. Em caso algum será a “Bidding Leilões” responsável por quaisquer danos de manuseamento que se verifiquem nos lotes.

**§ único** - A “Bidding Leilões” poderá recomendar empresas transportadoras da sua confiança, a título meramente indicativo, não sendo, por qualquer modo responsável por quaisquer danos ou prejuízos decorrentes desses serviços.

### **4 – Responsabilidade do comprador pelos lotes que adquiriu**

**ART. 19º** - Levantado o bem, ou decorrido o prazo de cinco (5) dias úteis contados da data da respectiva compra sem que o bem seja levantado pelo comprador, ficará este responsável pela perda, dano, furto ou roubo, que possa ocorrer no bem. O comprador fica igualmente responsável por todas as despesas de remoção, armazenamento e/ou seguro do bem a que haja lugar.

**ART. 20º** - Qualquer perda, dano, furto ou roubo, ocorrido em algum bem arrematado e não levantado, que ocorra no prazo de cinco (5) dias úteis após o leilão, apenas confere ao comprador o direito a receber quantia igual à paga até esse momento pelo bem, não tendo direito a qualquer compensação ou indemnização.

**ART. 21º** - Caso o comprador não proceda ao pagamento da quantia total da venda no prazo de vinte e um dias, contados da data da arrematação do bem, a “Bidding Leilões” poderá, a todo o tempo, por si e em representação do vendedor, e sem que o comprador possa exigir quaisquer compensações ou indemnizações por tal facto:

- a) intentar acção judicial de cobrança da quantia total da venda;
- b) notificar o comprador da anulação da venda, sem prejuízo do direito da “Bidding Leilões” de receber a comissão devida pelo comprador e da consequente possibilidade de ser intentada acção judicial para cobrança desta.

**ART. 22º** - As alternativas referidas no artigo precedente deverão ser entendidas sem prejuízo de quaisquer outros direitos de que a “Bidding Leilões” possa ser titular, incluindo o direito de reclamar o pagamento de juros e das despesas de remoção, armazenamento e/ou seguro do bem a que haja lugar. De igual forma, o facto de a “Bidding Leilões” optar inicialmente pela hipótese prevista em a) deverá ser entendido sem prejuízo do direito de, a todo o tempo, pôr termo a tal acção e anular a venda nos termos previstos em b).

#### **5 – Responsabilidade da “Bidding Leilões” e dos vendedores**

**ART. 23º** - O vendedor de um bem e a “Bidding Leilões” estão vinculados entre si a partir do momento em que seja assinado por ambas as partes o respectivo contrato de prestação de serviços, adiante designado por “Contrato”.

**ART. 24º** - Do Contrato deverão constar obrigatoriamente: a identificação completa do vendedor e, se for o caso, do seu representante, a identificação e a descrição, ainda que sumária, do bem; o preço mínimo de venda do bem acordado pelas partes, a comissão devida pelo vendedor à “Bidding Leilões”, as taxas devidas relativas ao seguro e a assinatura do vendedor ou seu representante com poderes para o acto, declarando conhecer e aceitar as presentes Condições Negociais e as condições particulares a que haja lugar.

**ART. 25º** - Ao celebrar o Contrato, o vendedor declara:

- a) ser proprietário e legítimo possuidor do bem e que o mesmo se encontra livre de quaisquer ónus, encargos ou restrições, designadamente quanto à detenção, uso, fruição ou transmissibilidade, incluindo classificação, inventariação ou arrolamento por qualquer entidade oficial, mais não tendo sido iniciado procedimento tendente a tal fim; no caso de, na vigência do Contrato, o vendedor ser notificado ou tomar de alguma forma conhecimento do início de um procedimento tendente à classificação, inventariação ou arrolamento do bem ou que qualquer terceiro se arroga qualquer direito sobre este, deverá informar de imediato a “Bidding Leilões Lda” de tal facto;
- b) garante não ter ocultado à “Bidding Leilões” quaisquer elementos ou informações que, se tivessem sido por esta conhecidos, fossem susceptíveis de modificar a vontade desta em contratar ou de alterar a descrição do bem e/ou o valor que lhe é atribuído;
- c) obriga-se a entregar o bem ou a mantê-lo à disposição da “Bidding Leilões” e do comprador, logo e sempre que tal lhe seja solicitado.
- d) no caso de o vendedor ser representado por um terceiro, mais se obrigando o representante a apresentar à “Bidding Leilões” documentos que titulem a respectiva relação com o proprietário vendedor.

**ART. 26º** - A “Bidding Leilões” reserva-se o direito de solicitar a apresentação de documentos comprovativos da propriedade do bem, designadamente documentos que titulem a respectiva aquisição pelo vendedor, bem como, a todo o tempo, efectuar ou mandar efectuar exames e/ou peritagens ao bem, por forma a confirmar ou infirmar a respectiva descrição efectuada no Contrato.

**ART. 27º** - No caso de tais exames ou peritagens permitirem concluir que o Contrato não se encontra materialmente correcto, poderá a “Bidding Leilões” denunciá-lo ou resolvê-lo e, no caso de o vendedor ter actuado com dolo ou negligência grosseira na negociação e celebração do Contrato, deverá indemnizar a “Bidding Leilões” pelos danos e prejuízos por esta sofridos,

incluindo o dano de imagem no caso de a venda do bem já ter sido publicitada. Poderá ainda a “Bidding Leilões” denunciar ou resolver o Contrato, sem que por isso tenha o vendedor direito a qualquer indemnização, no caso de tais exames ou peritagens não se revelarem conclusivos mas, ainda assim, subsistirem para a “Bidding Leilões” fundadas dúvidas sobre a correcção material do Contrato.

**ART. 28º** - O Contrato apenas pode ser alterado por mútuo acordo, sem prejuízo de, no catálogo onde venha a ser incluído o bem, a “Bidding Leilões” poder alterar a descrição e aumentar o preço mínimo de venda do bem constantes do Contrato, assim como estabelecer livremente o número de bens a colocar em cada lote.

**ART. 29º** - Em caso de incumprimento, por parte do vendedor, das respectivas obrigações emergentes do Contrato, incluindo, designadamente, a obrigação de disponibilizar o bem à " Bidding Leilões", esta poderá notificar o vendedor para sanar o incumprimento em prazo razoável e útil, findo o qual, se a situação de incumprimento persistir, a " Bidding Leilões" terá o direito de resolver o Contrato com efeitos imediatos, tendo ainda direito a reclamar do vendedor, a título de cláusula penal, uma quantia correspondente às comissões que seriam devidas por vendedor e comprador em caso de venda do bem pelo valor de reserva estipulado no Contrato, acrescida de quaisquer outras quantias devidas pelo vendedor ao abrigo do Contrato e sem prejuízo de um eventual dano excedente.

**ART. 30º** - No caso de o bem vendido constituir uma obra de arte original, nos termos do art.º 54º da Lei n.º 24/2006, de 30 de Junho, a quantia líquida a receber pelo vendedor compreende o montante devido ao autor ou, se for o caso, aos herdeiros do autor, a título de direito de sequência. O vendedor obriga-se a reter tal quantia e pagá-la ao autor ou, se for o caso, aos herdeiros do autor, a solicitação destes ou de quem validamente os represente.

**ART. 31º** - Todos os bens são vendidos no estado em que encontram, com defeitos, imperfeições e eventuais erros ou omissões de descrição. As ilustrações ou representações em catálogos destinam-se, exclusivamente, à identificação dos bens sujeitos a venda. Considera-se que os compradores aceitam os lotes no estado em que estes se encontram antes da venda em leilão e julgarão, de acordo com seu livre arbítrio, se os lotes correspondem ou não à descrição fornecida.

**ART. 32º** - Nem a “Bidding Leilões”, nem os seus representantes, trabalhadores ou colaboradores poderão ser responsabilizados por erros relacionados com a descrição, genuinidade ou autenticidade de qualquer lote uma vez que nenhuma garantia, a tal respeito, é fornecida nesse sentido pela “Bidding Leilões”, seus representantes, trabalhadores ou colaboradores.

## **6 – Colocação dos lotes em leilão**

**ART. 33º** - Sempre que um lote é colocado em praça à consignação, a “Bidding Leilões” actuará como agência intermediária cobrando uma comissão acordada previamente com o vendedor. Assim, sobre o preço final do lote, deduz-se a comissão acordada à qual será acrescentado o valor do IVA, calculado à taxa legal em vigor.

**ART. 34º** - Para que um lote seja admitido a Leilão, os interessados deverão sujeitá-lo a uma avaliação prévia, efectuada pela “Bidding Leilões”, seus representantes, trabalhadores ou colaboradores, na qual será determinado o valor base pelo qual irá a leilão. Tal avaliação será levada a cabo nas instalações da “Bidding Leilões” ou através de uma visita ao local onde estes se encontram.

**ART. 35º** - A “Bidding Leilões” reserva-se o direito de não aceitar quaisquer lotes cuja qualidade ou proveniência considere duvidosa.

**ART. 36º** - Todos os lotes que incorporem materiais de espécies da fauna e flora selvagens protegidas, têm de ser previamente certificados em conformidade com as disposições da CITES (CONVENÇÃO SOBRE O COMÉRCIO INTERNACIONAL DAS ESPÉCIES DE FAUNA E FLORA SELVAGENS AMEAÇADAS DE EXTINÇÃO), sendo que isso incorre num custo do certificado que é feito através do ICNB.

**ART. 37º** - O transporte dos lotes a colocar em leilão, será sempre da exclusiva responsabilidade do vendedor ou consignatário dos lotes.

## **7 - Não venda de um bem**

**ART. 38º** - No caso de os lotes não serem arrematados em leilão, o vendedor deverá proceder ao seu levantamento, no prazo máximo de 30 dias a contar do leilão no qual foram incluídas.

**ART. 39º** - No caso de incumprimento do disposto no artigo anterior, o vendedor expressamente autoriza a “Bidding Leilões” a colocar novamente a peça em praça com uma base de venda 50% inferior à inicial.

**ART. 40º** - A “Bidding Leilões” reserva-se o direito de proceder à venda fora de leilão de qualquer bem não vendido em leilão, pelo preço mínimo de venda acordado, acrescido da comissão e imposto devidos, a todo o tempo até efectivo levantamento do bem pelo vendedor, a não ser que este, aquando da celebração do contrato ou posteriormente, tenha indicado de forma expressa à “Bidding Leilões” que apenas pretende vender o bem em leilão.

**ART. 41º** - Após a venda de um bem e recebida a totalidade do valor da venda, a “Bidding Leilões” obriga-se a entregar ao vendedor a quantia da venda, deduzida das comissões, serviços e impostos que foram devidos 30 dias após a data da realização da última sessão do respectivo leilão, devendo o vendedor contactar a Leiloeira para o efeito.

## **8 – Comunicação entre as partes**

**ART. 42º** - Toda e qualquer comunicação da “Bidding Leilões” para com os seus clientes designadamente compradores, eventuais licitantes, vendedores, proprietários ou representantes credenciados de quaisquer um dos clientes atrás mencionados, será executada por correio e, se o mesmo for registado, considerar-se-á recebida pelo destinatário 48 horas após a sua expedição

## **9 - Resolução de conflitos**

**ART. 43º** - Para a resolução de qualquer conflito entre as partes no âmbito do contrato de prestação de serviços celebrado entre as mesmas será competente o foro da Comarca de Lisboa, com expressa renúncia a qualquer outro.



Bidding Leilões, Lda.  
Avenida Óscar Monteiro Torres, 15B  
1000-214 Lisboa | 21 79 60 678

[www.bidding.pt](http://www.bidding.pt) | [geral@bidding.pt](mailto:geral@bidding.pt)