



DIA 16

SETEMBRO

LEILÃO 54/2018

Alfragide

CASA
PARTICULAR



Bidding Leilões, Lda.

Avenida Óscar Monteiro Torres, 15B
1000-214 Lisboa | 217 960 678

www.bidding.pt | geral@bidding.pt



Leilão 54

Leilão de Casa Particular - Alfragide

Dom, 16 de Setembro, 15h00

Exposição

Sex, 14 de Setembro, 10h00-21h00

Sab, 15 de Setembro, 10h00-21h00

Dom, 16 de Setembro, 10h00-13h00



1 ▪ Conjunto de memorabilia do Clube Sport e Benfica

materiais diversos, séc. XX, sinais de uso.

Base de licitação: € 20

2 ▪ Conjunto de memorabilia do Clube Sport e Benfica

materiais diversos, séc. XX, sinais de uso.

Base de licitação: € 15

3 ▪ Conjunto de copos publicitários

vidro, séc. XX, sinais de uso. Dim. - 17 cm (maior)

Base de licitação: € 20

4 ▪ "Eléctrico no Terreiro do Paço" - RENATO LEAL

óleo sobre platex, séc. XX, sinais de uso. Dim. - 20 x 25 cm

Base de licitação: € 50

5 ▪ "Flores" - FERNANDO JOSÉ

dois óleos sobre tela, séc. XX, sinais de uso. Dim. - 59 x 28 cm

Base de licitação: € 20

6 ▪ Serviço de copos de mesa MEDICI

meio cristal, 12 de água, 12 de vinho, 12 de vinho branco, 12 de licor e 12 flutes, com caixas de origem, séc. XX, sinais de uso.

Base de licitação: € 40

7 ▪ Doze chávenas de café armoadas "Descobrimientos"

porcelana, séc. XX, marca Artibus, sinais de uso. Dim. - 5 cm

Base de licitação: € 30

8 ▪ Garrafa, taça e frasco de perfume

vidro e cristal, séc. XX, sinais de uso. Dim. - 33 cm (maior)

Base de licitação: € 20

9 ▪ Tapete

séc. XX, sinais de uso. Dim. - 220 x 130 cm

Base de licitação: € 30

10 ▪ Par de cadeiras italianas

poliéster e ferro, séc. XX, marcadas BONTEMPI CASA, sinais de uso. Dim. - 85 x 42 x 43 cm

Base de licitação: € 30

11 ▪ Par de cadeiras de braços

séc. XX, sinais de uso. Dim. - 77 x 65 x 46 cm

Base de licitação: € 40

12 ▪ Tamborete

Dim. - 45 x 58 x 55 cm

Base de licitação: € 10

13 ▪ Vitrine de parede

séc. XX, sinais de uso. Dim. - 80 x 48 x 12 cm

Base de licitação: € 20

14 ▪ Par de piriquitos

porcelana da Fábrica da Vista Alegre, séc. XX, sinais de uso. Dim. - 12 cm

Base de licitação: € 20

15 ▪ Objectos decorativos diversos

materiais diversos, séc. XX, sinais de uso. Dim. - 33 cm (maior)

Base de licitação: € 20

16 ▪ Toalha bordada com doze guarnadaopos

séc. XX, manchas. Dim. - 250 x 160 cm

Base de licitação: € 50

17 ▪ Toalha bordada com doze guarnadaopos

séc. XX, manchas. Dim. - 250 x 160 cm

Base de licitação: € 50

18 ▪ Toalha bordada com doze guarnadaopos

séc. XX, manchas. Dim. - 250 x 160 cm

Base de licitação: € 50

19 ▪ Cerca de 20 naperons bordados

séc. XX, manchas. Dim. - 80 x 37 cm

Base de licitação: € 30

20 ▪ Dois chemains bordados

séc. XX, manchas. Dim. - 180 x 37 cm

Base de licitação: € 20

21 ▪ Diversas caixas com livros

Base de licitação: € 40

22 ▪ Tapete

poliester e algodão, Índia, séc. XX. 70 x 30 cm

Base de licitação: € 10

23 ▪ Conjunto de molduras de mesa

materiais diversos, séc. XX, sinais de uso. Dim. - 34 x 24 cm (maior)

Base de licitação: € 30

24 ▪ Redoma com caravela

vidro e porcelana, séc. XX, sinais de uso.

Base de licitação: € 20

25 ▪ Conjunto de travessas de aperitivos

vidro, séc. XX, sinais de uso.

Base de licitação: € 15

26 ▪ Conjunto de caminhos e naperons

crochet e bordados, séc. XX, sinais de uso.

Base de licitação: € 50

27 ▪ "Vista de Cidade" - TOMÁS DE MELLO

serigrafia sobre papel, séc. XX/XXI. Dim. - 35,5 x 40 cm

Base de licitação: € 30

29 ▪ Serviço de copos

vidro, séc. XX, sinais de uso.

Base de licitação: € 30

30 ▪ Doze chávenas de café "Armoredas"

porcelana Artibus, séc. XX, sinais de uso.

Base de licitação: € 30



32 • Plafonier

vidro e latão, séc XX, sinais de uso.

Base de licitação: € 20



33 • Toalha de mesa e 12 guardanapos

renda e bordados, sinais de uso. Dim. - 260 x 195 cm

Base de licitação: € 100



34 • Toalha de mesa

rosáceas de crochet, séc. XX, sinais de uso. Dim. - 260 x 175 cm

Base de licitação: € 40



35 • Toalha de mesa

quadrados em crochet, séc. XX, sinais de uso. Dim. - 270 x 190 cm

Base de licitação: € 40



36 • Toalha de mesa e 12 guardanapos

quadrados de rendas e bordados, séc. XX, sinais de uso. Dim. - 240 x 160 cm

Base de licitação: € 50



37 • Toalha de mesa e 12 guardanapos

cambraia com rendas e bordados, séc. XX, sinais de uso. Dim. - 260 x 170 cm

Base de licitação: € 100

38 • Toalha de mesa e 12 guardanapos

com rendas e bordados, séc. XX, sinais de uso. Dim. - 250 x 150 cm

Base de licitação: € 50



39 • "Natureza-morta"

óleo sobre platex, séc. XX, sinais de uso. Dim. - 67 x 55 cm

Base de licitação: € 40



40 ▪ "Natureza Morta" - M. PAIVA

dois óleos sobre platex, séc. XX, sinais de uso. Dim. - 37 x 27,5 cm (maior)

Base de licitação: € 40



41 ▪ Mesa de jardim

em ferro fundido com tampo de vidro e seis cadeiras de braços de idêntico molde, séc. XX, sinais de uso. Dim. - 75 x 90 cm (mesa) ; Dim. - 86 x 50 x 42 cm (cadeiras)

Base de licitação: € 120



42 ▪ Menino Jesus, Registo e ícone

materiais diversos, séc. XX, sinais de uso.

Base de licitação: € 20



43 ▪ Tapete

séc. XX, sinais de uso. Dim. - 230 x 164 cm

Base de licitação: € 40



44 ▪ Sete recipientes de cozinha

porcelana BELVER, tampas em madeira, séc. XX, sinais de uso.

Base de licitação: € 40



45 ▪ Dois pratos e fruteiro

faiança italiana, séc. XX, sinais de uso. Dim. - 36,5 cm (maior)

Base de licitação: € 25



46 ▪ Sete chávenas de café e doze pires

porcelana SECLA, decoração com paisagens, séc. XX, sinais de uso.

Base de licitação: € 20



47 ▪ Louceiro de parede

madeira, séc. XX, sinais de uso. Dim. - 87 x 70 cm

Base de licitação: € 30



48 ▪ Terrina "galinha" e três jarros

faiança vidrada, séc. XX, sinais de uso. Dim. - 28 cm (maior)

Base de licitação: € 25



49 ▪ Galheteiro

casquinha e vidro pintado, com duas galhetas e duas molheiras, séc. XX, uma com falta de tampa. Dim. - 31,5 cm

Base de licitação: € 20



50 ▪ Cadeirão de jardim

plástico azul, séc. XX, sinais de uso. Dim. - 64 x 60 cm

Base de licitação: € 20



51 ▪ Fruteiro e três pratos

metal, vidro e materiais diversos, séc. XX, sinais de uso.

Base de licitação: € 10



52 ▪ Três relógios

materiais diversos, séc. XX, sinais de uso.

Base de licitação: € 10



53 ▪ Três placas de parede

terracota com esmaltes, marcadas da Lousã, séc. XX, sinais de uso.

Base de licitação: € 10



54 ▪ 25 peças regionais e publicitárias

barro, séc. XX, sinais de uso.

Base de licitação: € 20



55 ▪ Jarro e jarra

vidro e faiança, séc. XX, sinais de uso. 43,5 cm (maior)

Base de licitação: € 20



56 ▪ Pote e caixa

porcelana, séc. XX, sinais de uso. Dim. - 19 x 17 cm (maior)

Base de licitação: € 15



57 ▪ Camiseiro com seis gavetas

madeira, séc. XX, sinais de uso. Dim. - 100 x 62,5 x 48 cm

Base de licitação: € 40

58 ▪ C6m6da com espelho

madeira, s6c. XX, sinais de uso. Dim. - 168x110x47 cm.

Base de licita76o: € 80



59 ▪ Mesa de cabeceira

madeira, s6c. XX, sinais de uso. Dim. - 55 x 54 x 38 cm

Base de licita76o: € 20

60 ▪ Cama

madeira, s6c. XX, sinais de uso. Dim. - 96 x 150 x 190 cm

Base de licita76o: € 60



61 ▪ Duas figuras

porcelana, s6c. XX, sinais de uso. Dim. - 30 cm

Base de licita76o: € 20



62 ▪ Par de candeeiros

biscuit, s6c. XX, sinais de uso. Dim. - 29 cm

Base de licita76o: € 30



63 ▪ Porta fatos

madeira e metal, s6c. XX, sinais de uso, com rod6zios. Dim. - 117 x 47 cm

Base de licita76o: € 20



64 ▪ C6m6da com al76ado em espelho

madeira, s6c. XX, sinais de uso. Dim. - 192 x 110 x 47 cm

Base de licita76o: € 120



65 ▪ Par de mesas de cabeceira

madeira, s6c. XX, sinais de uso. Dim. - 48 x 60 x 34 cm

Base de licita76o: € 30



66 ▪ Cama

madeira, séc. XX, sinais de uso. Dim. - 107 x 165 x 220 cm

Base de licitação: € 100



67 ▪ Seis figuras

terracota, séc. XX, sinais de uso, algumas assinadas. Dim. - 22 cm (maior)

Base de licitação: € 20



68 ▪ Três pratos

porcelana, decoração com temas náuticos, séc. XX, sinais de uso. Dim. - 24 cm (maior)

Base de licitação: € 20

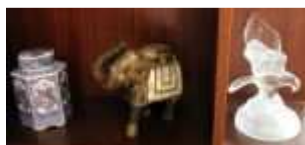

69 ▪ Caixa, elefante e águia

madeira, porcelana e vidro, séc. XX, sinais de uso.

Base de licitação: € 15



70 ▪ Sete pratos "Cães"

porcelana policromada, coleções Philae, séc. XX, sinais de uso. Dim. - 20 cm

Base de licitação: € 30



71 ▪ Doze pratos "Flora Lusitana"

porcelana, coleções Philae, séc. XX, sinais de uso. Dim. - 22,5 cm

Base de licitação: € 50



72 ▪ Candeeiro e castiçal

vidro, séc. XX, sinais de uso. Dim. - 38 cm (maior)

Base de licitação: € 30

73 ▪ "Flores"

óleo sobre tela, séc. XX, sinais de uso. Dim. - 39 x 49 cm

Base de licitação: € 30



74 ▪ Móvel de apoio rústico

madeira, séc. XX, sinais de uso.

Base de licitação: € 30



75 • Par de bases de floreira

madeira, séc. XX. Dim. - 23 x 30 cm

Base de licitação: € 15



76 • Figura de acrobata e

porcelana, séc. XX, marcada GALOS, sinais de uso. Dim. - 40 cm

Base de licitação: € 30



77 • Mesa de apoio

madeira, séc. XX, sinais de uso. Dim. - 45 x 52 cm

Base de licitação: € 20



78 • Candeeiro de mesa

madeira e latão com chaminé e abat-jour em vidro, séc. XX, eletrificado e a funcionar. Dim. - 55 cm

Base de licitação: € 30



79 • Jarra e caixa

vidro murano, séc. XX, sinais de uso. Dim. - 24 cm (maior)

Base de licitação: € 15



80 • Caixa e concha

porcelana, séc. XX, faltas. Dim. - 12 x 13 cm

Base de licitação: € 15



81 • Duas figuras e prato

porcelana e faiança de Sevilha, pintados à mão, séc. XX, sinais de uso. Dim. - 22 x 27 cm (maior)

Base de licitação: € 30



82 • Mesa e par de cadeiras

ferro com tampo e assentos em madeira, séc. XX, sinais de uso. Dim. - 75 x 94,5 cm (mesa)

Base de licitação: € 50



83 • Espelho de parede

madeira, séc. XX, sinais de uso. Dim. - 82 x 52 cm

Base de licitação: € 30



84 • Mesa de apoio

maderira, séc. XX, sinais de uso.

Base de licitação: € 20



85 • "Flores"

pintura a óleo sobre tela, séc. XX, sinais de uso. Dim. - 39 x 49 cm

Base de licitação: € 30



86 • Floreira

madeira e palhinha, séc. XX, sinais de uso. Dim.- 39 cm

Base de licitação: € 20



87 • Mesa de matraquilhos

madeira e materiais diversos, séc. XX, sinais de uso e faltas. Dim. - 97 x 140 x 74,5 cm

Base de licitação: € 70



88 • Par de tapetes e tapete redondo

séc. XX, sinais de uso. Dim. - 52 cm (redondo)

Base de licitação: € 25



89 • Tapete

séc. XX, sinais de uso. Dim. - 240 x 170 cm

Base de licitação: € 40



90 • Mesa de snooker e porta tacos

materiais diversos, com marcador e oito tacos, séc. XX/XXI, algumas pequenas faltas e sinais de uso. Dim. - 79 x 245 x 135 cm

Base de licitação: € 400



91 • Chapeleiro

latão martelado, séc. XX, pequenas mossas. Dim. - 45 cm

Base de licitação: € 20



92 • Figura de caleche

resina e vidro, séc. XX, faltas e defeitos. Dim. - 24 x 40 cm

Base de licitação: € 15



93 • Caixa e jarra

porcelana francesa, séc. XX, sinais de uso. Dim. - 35 cm (maior)

Base de licitação: € 20



94 • Dois pratos

porcelana Vista Alegre referentes ao Natal dos anos 1989 e 1985, sinais de uso. Dim. - 19,5 cm

Base de licitação: € 15



95 • Conjunto de seis chávenas de coleção

porcelana, séc. XX, sinais de uso. Dim. - 10 cm (maior)

Base de licitação: € 30



96 • Duas floreiras de suspensão

latão, séc. XX, sinais de uso. Dim. - 52 cm

Base de licitação: € 15



97 • Duas floreiras de suspensão

latão, séc. XX, sinais de uso. Dim. - 52 cm

Base de licitação: € 15



98 ▪ Vitrina de parede

materiais diversos, séc. XX, sinais de uso. Dim. - 66 x 61 cm

Base de licitação: € 20



99 ▪ Mesa de apoio

madeira, séc. XX, sinais de uso. Dim. - 58 x 49 cm

Base de licitação: € 20



100 ▪ Mesa de apoio

madeira, séc. XX, com rodízios, sinais de uso. Dim. - 87 x 88 x 48 cm

Base de licitação: € 40



101 ▪ Seis cadeiras

madeira, com tampos forrados a veludo verde, séc. XX, sinais de uso. Dim. - 112 x 48 x 46 cm

Base de licitação: € 90



102 ▪ "Elevador do Lavra" - OCTÁVIO

aguarela, séc. XX/XXI, sinais de uso. Dim. - 31 x 38 cm

Base de licitação: € 20



103 ▪ Cafeteira com base e figura

porcelana e resina, séc. XX, faltas na tampa. Dim. -. 30 cm

Base de licitação: € 20



104 ▪ Pássaro e Peixe

vidro de Murano, faltas e defeitos. Dim. -. 36 cm (maior)

Base de licitação: € 20



105 ▪ Pássaros e cacho de uvas

porcelana italiana, séc. XX, sinais de uso. Dim. - 25 cm (maior)

Base de licitação: € 20



106 ▪ Chávena, mostardeira e pássaro

porcelana, séc. XX, sinais de uso. Dim. - 17 cm (maior)

Base de licitação: € 20



107 ▪ "Bailarina"

porcelana espanhola LLADRÓ, séc. XX, sinais de uso. Dim. - 31 cm

Base de licitação: € 20



108 ▪ Jarro e prato e caixa

porcelana de Nápoles, séc. XX, sinais de uso. Dim. - 23 cm (maior)

Base de licitação: € 20



109 ▪ Candeeiro de mesa

latão com chaminé e abat-jour em vidro, séc. XX eletrificado e a funcionar. Dim. - 60 cm

Base de licitação: € 30



110 ▪ Espelho de parede com moldura de madeira. 105x47 cm.

Base de licitação: € 20



111 ▪ Consola

madeira com tampo em mármore, ao estilo romântico, séc. XX, sinais de uso.

Dim. - 84 x 95 x 47 cm

Base de licitação: € 50



112 ▪ Candeeiro de mesa

atão com chaminé e abat-jour em vidro, séc. XX, eletrificado e a funcionar, sinais de uso. Dim. - 60 cm

Base de licitação: € 30



113 ▪ Estante de canto

madeira, séc. XX, sinais de uso. Dim. - 180 x 53 cm

Base de licitação: € 20



114 ▪ Arca

madeira com fecho de latão, séc. XX, sinais de uso. Dim. - 73 x 110 x 52 cm

Base de licitação: € 30

115 ▪ Consola

madeira com tampo de mármore, alçado de espelho e trabalhos de talha, séc. XX, sinais de uso. Dim. - 216 x 127 x 40 cm

Base de licitação: € 120



116 ▪ Par de maples de orelhas

fornados a veludo verde, séc. XX, sinais de uso. Dim. - 100 x 95 x 90 cm

Base de licitação: € 50



117 ▪ Prato, torteira e caixa

porcelana portuguesa ALFE, séc. XX, sinais de uso. Dim. - 32,5 cm (maior)

Base de licitação: € 30



118 ▪ Dois painéis

azulejos pintados à mão e assinados, com aspetos de Lisboa antiga, séc. XX, um partido. Dim. - 60 x 45 cm

Base de licitação: € 30



119 ▪ Cantoneira rústica

madeira, séc. XX, sinais de uso. Dim. - 174 x 88 cm

Base de licitação: € 40

120 ▪ Vitrina de parede

madeira e vidro, séc. XX, sinais de uso.

Base de licitação: € 15



121 ▪ Duas campainhas de parede

com montagens em latão e passamanaria bordada, séc. XX, sinais de uso. Dim. - 143 cm

Base de licitação: € 30



122 ▪ Placa de parede, cinzeiro e caneca Sport Lisboa e Benfica

materiais diversos, séc. XX, sinais de uso.

Base de licitação: € 10

123 ▪ Lavatório

latão polido com bacia, jarro e espelho basculante, séc. XX, sinais de uso. Dim. - 127 x 56 cm

Base de licitação: € 50

**124 ▪ Serviço de mesa**

da Fábrica de Porcelana da Batalha ao estilo "Old England" constituído por: terrina com base; 6 travessas; saladeira; molheira com base; 2 azeitoneiras; 26 pratos de pão; 23 pratos de sobremesa; 50 pratos rasos; 12 pratos de sopa (cerca de 122 peças), séc. XX, sinais de uso.

Base de licitação: € 145

125 ▪ Travessa

faiança de Sacavém, decoração cavalinho, séc. XX, sinais de uso. Dim. - 25 x 33 cm

Base de licitação: € 20

126 ▪ Conjunto de peças de servir

metal, séc. XX, sinais de uso.

Base de licitação: € 15

127 ▪ Conjunto de chávenas de chá e pires

vidro, séc. XX, sinais de uso.

Base de licitação: € 15

128 ▪ Candeeiro de mesa

porcelana europeia com montagens de metal dourado, séc. XX, sinais de uso.

Base de licitação: € 30

129 ▪ Relógio de mesa

porcelana europeia com montagens de metal dourado, séc. XX, sinais de uso.

Base de licitação: € 50

**130 ▪ Fonte de parede**

em metal estanhado com base de madeira, séc. XX, sinais de uso. Dim. - 91x41 cm

Base de licitação: € 30

**131 ▪ Conjunto de copos**

vidro, composto por 8 de água, 9 de vinho e 15 de licor, séc. XX, sinais de uso.

Base de licitação: € 15

**132 ▪ Três jarros**

vidro e cristal, séc. XX, sinais de uso. Dim. - 25 cm (maior)

Base de licitação: € 15



133 ▪ Dois jarros e dois baldes de gelo

vidro, séc. XX, sinais de uso. Dim. - 21 cm (maior)

Base de licitação: € 15



134 ▪ Travessa, tarteira, covilhete redondo e travessinhas de aperitivos

faiança de Viana, pintada à mão, séc. XX, sinais de uso. Dim. - 23 x 35 cm (maior)

Base de licitação: € 20



135 ▪ Dois jarros

faiança de Viana, pintada à mão, séc. XX, sinais de uso. Dim. - 18 cm (maior)

Base de licitação: € 20



136 ▪ Duas caixas e prato coberto

faiança de Viana, pintada à mão, séc. XX, sinais de uso. Dim. - 20 (maior)

Base de licitação: € 20



137 ▪ Jarro e molheira

faiança, pintada à mão, séc. XX, sinais de uso. Dim. - 17 cm (maior)

Base de licitação: € 15



138 ▪ Dois pratos

faiança de Coimbra, pintada à mão ao estilo do séc. XVII, séc. XX, sinais de uso. Dim. - 26 cm

Base de licitação: € 20



139 ▪ Serviço de chá e café

faiança de Viana pintada à mão, constando de bule; cafeteira, seis chávenas e pires, duas leiteiras, açucareiro, boleira e torteira, séc. XX, sinais de uso. 17 cm (maior)

Base de licitação: € 40



140 ▪ Duas mangas com tampa, caixa e boleira

faiança de Viana, pintada à mão, séc. XX, sinais de uso. Dim. - 27 cm (maior)

Base de licitação: € 25



140 ▪ Par de potes

faiança de Viana, pintada à mão, séc. XX, sinais de uso. Dim. - 30 cm.

Base de licitação: € 25



142 ▪ Dois pratos de grandes dimensões

pintados à mão, séc. XX, sinais de uso. Dim. - 30 cm.

Base de licitação: € 25



143 • Mesa de apoio com porta revistas

madeira, séc. XX, sinais de uso. Dim. - 61 x 60 x 35 cm

Base de licitação: € 20



144 • Garrafa com torneira

para COGNAC, em estrutura de madeira com seis copos de balão, séc. XX, sinais de uso. Dim. - 46 cm

Base de licitação: € 20



145 • Dois pratos de grandes dimensões

faiança de Coimbra pintada à mão, com decoração policroma, séc. XX, sinais de uso. Dim. - 34,5 cm

Base de licitação: € 25



146 • Prato de grandes dimensões

faiança de Coimbra, pintada à mão ao estilo do séc. XVII, séc. XX, sinais de uso. Dim. - 41 cm

Base de licitação: € 15



147 • Terrina e porta talheres

faiança pintada à mão, séc. XX, sinais de uso. Dim. - 18 x 28 cm (maior)

Base de licitação: € 15



148 • Doze primeiros volumes da História de Portugal dirigida por Veríssimo Serrão.

Base de licitação: € 20



149 • Panela e cachepot

metal, séc. XX, sinais de uso. Dim. - 37 x 35 cm (maior)

Base de licitação: € 30



150 • Balde para lenha

cobre martelado, séc. XX, sinais de uso. Dim. - 42 x 37 cm

Base de licitação: € 25



151 • Tabuleiro

casquinha, séc. XX, sinais de uso. Dim. - 28 x 52 cm

Base de licitação: € 20



152 • Prato

faiança das Caldas, séc. XX, sinais de uso. Dim. - 30 cm

Base de licitação: € 20



153 ▪ Pote de grandes dimensões

grés esmaltado a azul, séc. XX, pequenas faltas e defeitos. Dim. - 47 cm

Base de licitação: € 30



154 ▪ Arcanjo São Miguel

crystal, séc. XX, com estojo de origem, sinais de uso. Dim. - 23 cm

Base de licitação: € 20



155 ▪ Seis cadeiras

rústicas ao estilo do séc. XVII com assento e costas em pele e pregaria, séc. XX, faltas e defeitos. Dim. - 102 x 42 x 40 cm

Base de licitação: € 100



156 ▪ Órgão elétrico Bontempi

séc. XX/XXI, mecanismo a necessitar de revisão. Dim. - 90 x 97 x 50 cm

Base de licitação: € 120



157 ▪ Jarro e fonte

faiança e materiais diversos, séc. XX/XXI, fonte eletrificada, faltas e defeitos..
Dim. - 80 x 30 cm

Base de licitação: € 20



158 ▪ Conjunto de discos, LP e EP

com cerca de 150 títulos. Sinais de uso, faltas e defeitos.

Base de licitação: € 30



159 ▪ Conjunto de discos LP

com mais de 120 títulos. Faltas e defeitos.

Base de licitação: € 40



160 ▪ Conjunto de peças decorativas de bar

materiais diversos, séc. XX, sinais de uso. Dim. - 32 cm (maior)

Base de licitação: € 20



161 ▪ Mesa estirador com tampo articulado

madeira, séc. XX, sinais de uso.

Base de licitação: € 20



162 ▪ Candeeiro de mesa

porcelana com a forma de um automóvel clássico Duesenberg Dual Cowl Phaeton de 1929. Com a curiosidade de ser produzido em exclusivo para a BRAX & BRAX (sic) em 1986. Dim. - 21 x 46 x 19 cm. Com capota de tecido que serve de abat-jour e em funcionamento.

Base de licitação: € 35



163 ▪ Mesa de apoio

madeira, séc. XX, sinais de uso. Dim. - 89 x 54 x 100 cm

Base de licitação: € 30



164 ▪ Consola de som

Sharpp SG-500 H cm gira-discos e leitor de cassetes incorporados e com o respetivo livro de instruções. Dim. - 19x46x74 cm- Funcionamento não testado.

Base de licitação: € 30



165 ▪ Frigorífico Philips de pequenas dimensões

séc. XX, funcionamento não testado. Dim. - 81 x 46 x 45 cm

Base de licitação: € 20



166 ▪ Sete cães

resina, séc. XX, partido e colado. Dim. - 27,5 x 28 cm (maior)

Base de licitação: € 10



168 ▪ Seis cadeiras

rústicas ao estilo do séc. XVII com assento e costas em pele e pregaria, séc. XX, pequenas faltas e defeitos. Dim. - 102 x 42 x 40 cm

Base de licitação: € 100



168 ▪ Par de floreiras

madeira e palhinha, séc. XX, sinais de uso. Dim. - 39 x 35 cm

Base de licitação: € 30



169 • Peanha

madeira com tampo em mármore, séc. XX, China, sinais de uso. Dim. - 95 cm

Base de licitação: € 30



170 • Cadeira de baloiço

madeira com trabalhos de talha e estofada a pele, séc. XX, sinais de uso. Dim. - 100 x 110 x 62 cm

Base de licitação: € 70



171 • Mesa

madeira, rústica ao estilo conventual do séc. XVII com dois pés e travessa em madeira maciça, séc. XX, sinais de uso. Dim. - 76 x 150 x 79 cm

Base de licitação: € 80



172 • Candeeiro de mesa

madeira, séc. XX, eletrificado e em funcionamento, sinais de uso. Dim. - 70 cm

Base de licitação: € 40



173 • Balcão de bar e seis bancos de bar (amovível)

madeira, forrados a pele, séc. XX, sinais de uso. Dim. - 111 x 220 x 135 cm (balcão); 80 x 35 x 35 cm (os bancos)

Base de licitação: € 200



174 • Seis cadeiras

madeira, rústicas ao estilo do séc. XVII com assento e costas em pele e pregaria, séc. XX, sinais de uso. Dim. - 102 x 42 x 40 cm

Base de licitação: € 100



175 • Mesa

madeira, rústica ao estilo conventual do séc. XVII com dois pés e travessa em madeira maciça, séc. XX, sinais de uso. Dim. - 76 x 150 x 79 cm

Base de licitação: € 80



176 • Seis cadeiras

madeira, rústicas ao estilo do séc. XVII com assento e costas em pele e pregaria, séc. XX, sinais de uso. Dim. - 102 x 42 x 40 cm

Base de licitação: € 100



177 ▪ Mesa

madeira, rústica ao estilo conventual do séc. XVII com dois pés e travessa em madeira maciça, séc. XX, sinais de uso. Dim. - 76 x 150 x 79 cm

Base de licitação: € 80



178 ▪ Cinco publicações e dois calendários

referentes ao Sport Lisboa e Benfica. 42x30 o maior. Faltas.

Base de licitação: € 20



179 ▪ Conjunto de peças

referentes ao Sport Lisboa e Benfica, séc. XX/XXI, sinais de uso. Dim. -5 x 16 cm (maior)

Base de licitação: € 20



180 ▪ Quatro molduras com relógios

a pilhas referentes ao Sport Lisboa e Benfica, séc. XX/XXI, sinais de uso. Dim. - 42x30 (maior)

Base de licitação: € 20



181 ▪ Quatro molduras

referentes ao Sport Lisboa e Benfica, séc. XX/XXI, sinais de uso. Dim. - 39 x 60 cm (maior)

Base de licitação: € 10



182 ▪ Águia

resina, séc. XX, sinais de uso. Dim. - 44 x 50 cm

Base de licitação: € 15



183 ▪ Garrafa para ginja e dois cinzeiros

referentes ao Sport Lisboa e Benfica, séc. XX, sinais de uso. Dim. - 25 cm (maior)

Base de licitação: € 15



184 ▪ Três pratos e dois copos

"plantel 1996-97, Euro 2004, João Pinto " e "Nuno Gomes e João Pinto", na sua maioria referentes ao Sport Lisboa e Benfica, séc. XX/XXI, sinais de uso. Dim. - 22,5 cm (maior)

Base de licitação: € 20



186 ▪ Copo de grandes dimensões

vidro soprado referente ao Sport Lisboa e Benfica, séc. XX, sinais de uso.

Base de licitação: € 20



187 • Águia de grandes dimensões

resina, séc. XX/XXI, sinais de uso. Dim. - 30 x 47 cm

Base de licitação: € 20



188 • Ânfora

porcelana com montagens de metal dourado com o símbolo do Sport Lisboa e Benfica, séc. XX/XXI, sinais de uso. Dim. - 64 cm

Base de licitação: € 20



189 • Quatro licoreiros

vidro e cristal, séc. XX, sinais de uso. Dim. - 28 cm

Base de licitação: € 20



190 • Três "ships decanter" para vinho do Porto

sendo um gravado com referência ao Porto Borges, vidro e cristal, séc. XX, sinais de uso. Dim. - 35 cm (maior)

Base de licitação: € 20



191 • Três cinzeiros e sineta de mesa

vidro e cristal, séc. XX, defeitos. Dim. - 4,5 x 17 cm (maior)

Base de licitação: € 10



192 • Duas grandes cafeteiras

estanho, séc. XX, sinais de uso. Dim. - 48,5 cm (maior)

Base de licitação: € 25



193 • Tabuleiro e três cafeteiras

estanho e madeira, séc. XX, sinais de uso. Dim. - 33,5 cm (maior)

Base de licitação: € 30



194 • Três chávenas

em porcelana Vista Alegre, sendo duas da série "Vimaranes" de Pedro Sousa Pereira. 6,5 cm.

Base de licitação: € 15



195 • Conjunto de peças

em porcelana referentes à Guarda, sendo bule-chávena, chávena-colher e chávena de café com travessinha. 13 cm o maior.

Base de licitação: € 15



196 • Urna e jarra

estanho, séc. XX, sinais de uso. Dim. - 45 cm

Base de licitação: € 20



197 • Prato decorativo

latão moldado e martelado, séc. XX, sinais de uso.

Base de licitação: € 20



198 • Móvel de apoio para televisão

com tampo rotativo e duas portas, séc. XX, sinais de uso.

Base de licitação: € 30



199 • Prato de grandes dimensões

faiança de Coimbra pintada à mão ao estilo do século XVII, séc. XX, sinais de uso.

Dim. - 43 cm

Base de licitação: € 20



200 • Cesto de pão e duas aneleiras

estanho, séc. XX, sinais de uso. Dim. - 25 x 33 cm

Base de licitação: € 20



201 • Pote de grandes dimensões

estanho, séc. XX, sinais de uso. Dim. - 38 x 23 cm

Base de licitação: € 30



202 • Terrina com travessa

estanho, séc. XX, sinais de uso. Dim. - 20 x 38 cm.

Base de licitação: € 30



203 • Jarro com prato

estanho português, séc. XX, sinais de uso. Dim. - 41 x 35 cm

Base de licitação: € 30



204 ▪ Jarra de grandes dimensões

estanho português ao estilo Arte Nova, pequenos defeitos. Dim. - 54 x 21 cm.

Base de licitação: € 30



205 ▪ Jarra

estanho, ao estilo Arte Nova, pequenos defeitos. Dim. - 43,5 x 18 cm.

Base de licitação: € 30



206 ▪ Gomil

em faiança de Coimbra pintada à mão ao estilo do séc. XVII, pequenos defeitos. Dim. - 28,5 cm.

Base de licitação: € 20



207 ▪ Par de floreiras de parede

faiança de Viana pintada à mão, pequenos defeitos. Dim. - 12 x 13,5 cm.

Base de licitação: € 20



208 ▪ Par de pratos

com motivos de caça em faiança de Coimbra pintada à mão no estilo do séc. XVII, pequenos defeitos. Dim. - 21 cm

Base de licitação: € 20



209 ▪ Prato de rebordo vazado

decorado com galo e caixinha com tampa em faiança do Outeiro, Águeda, pintada à mão, pequenos defeitos. Dim. - 28,5 cm (o prato)

Base de licitação: € 20



210 ▪ Galheteiro, castiçal e caixa redonda com tampa

em faiança de Viana pintada à mão, pequenos defeitos. Dim. - 15 cm (o maior)

Base de licitação: € 20



211 ▪ Prato grande e jarro

decorados com veleiro em faiança de Viana pintada à mão. Dim. - 30,5 cm (o prato)

Base de licitação: € 25



212 • "Cães perdigueiros" - A. MOTTA

óleo sobre tela, pequenos defeitos. Dim. - 49 x 70 cm.

Base de licitação: € 100



213 • Candeeiro a petróleo

e ferro de carvão com base. Reproduções modernas para decoração. Dim. - 40 cm (o candeeiro)

Base de licitação: € 20



214 • Travessa

com quatro recipientes para aperitivos e torteira em faiança de Coimbra pintada à mão ao estilo do século XVII. Dim. - 19 x 35 a maior. Faltas e defeitos.

Base de licitação: € 20



215 • Estante

ao estilo andaluz com trabalhos de talha e aplicação de azulejos, a que se juntam três bilhas de terracota vidrada, ao estilo de Talavera, três pratos e quatro canecas em faiança pintadas à mão e decoradas com patos, pequenos defeitos. Dim.-160x90x33 cm.

Base de licitação: € 200



216 • Mesa

rústica ao estilo conventual do séc. XVII com dois pés e travessa em madeira maciça, pequenos defeitos. Dim. - 76 x 150 x 79 cm.

Base de licitação: € 80



217 • Caixa estojo com diversos jogos de mesa

pequenos defeitos. Dim. - 17 x 41 x 30 cm

Base de licitação: € 15



218 • Baú

coberto a couro lavrado e pregaria, com fecho e pegas em latão, interior forrado a tecido vermelho, pequenos defeitos. Dim. - 25 x 38 x 29 cm.

Base de licitação: € 25



219 • Baú

coberto a couro lavrado e pregaria, com fecho e pegas em latão, interior forrado a tecido vermelho, pequenos defeitos. Dim. - 25 x 38 x 29 cm

Base de licitação: € 25



220 • Par de potes

faiança de Viana pintada à mão, pequenos defeitos. Dim. - 30 cm.

Base de licitação: € 30



221 ▪ Terrina com travessa

faiança de Viana pintada à mão, pequenos defeitos. Dim. 25 x 35 cm.

Base de licitação: € 40



222 ▪ Mesa rústica

ao estilo conventual do séc. XVII com dois pés e travessa em madeira maciça, pequenos defeitos. Dim. - 76 x 150 x 79 cm

Base de licitação: € 80



223 ▪ Pote com tampa de grandes dimensões

em faiança de Coimbra pintada à mão no estilo do séc. XVII, pequenos defeitos. Dim. - 55 cm.

Base de licitação: € 40



224 ▪ Jarra

em porcelana da China, adaptada a candeeiro, com montagens de latão polido e abat-jour. Dim. - 32,5 cm

Base de licitação: € 30



225 ▪ Par de castiçais

em faiança de Coimbra pintada à mão no estilo do séc. XVII, pequenos defeitos. Dim. - 26,5 cm.

Base de licitação: € 30



226 ▪ Jarro e bacia

faiança de Viana pintada à mão. Dim. - 30 cm de altura (o jarro)

Base de licitação: € 30



227 ▪ Bule e cafeteira

em faiança de Coimbra pintada à mão no estilo do séc. XVII, pequenos defeitos. Dim. - 25 cm (a maior)

Base de licitação: € 25



228 ▪ Louceiro rústico

séc. XX, pequenos defeitos. Dim. - 195 x 200 x 50 cm

Base de licitação: € 200



229 ▪ Par de tamboretos

madeira forrados a tecido, pequenos defeitos. Dim. - 40 x 40 x 40 cm.

Base de licitação: € 20



230 ▪ Travessa de grandes dimensões

em faiança de Coimbra pintada à mão no estilo do séc. XVII, pequenos defeitos. Dim. - 38 x 56 cm.

Base de licitação: € 30



231 ▪ Prato de grandes dimensões

em faiança de Coimbra pintada à mão no estilo do séc. XVII, séc. XX, pequenos defeitos. Dim. - 45 cm.

Base de licitação: € 25



232 ▪ Prato de grandes dimensões

com cena de caça ao urso, em faiança de Coimbra pintada à mão no estilo do séc. XVII, séc. XX, pequenos defeitos. Dim. - 42 cm.

Base de licitação: € 25



233 ▪ Prato

de aranhões com leão, ao estilo do séc. XVII em faiança pintada à mão, séc. XX, pequenos defeitos. Dim. - 41 cm.

Base de licitação: € 25



234 ▪ Carrinho de chá e bar

séc. XX, pequenos defeitos. Dim. - 70 x 80 x 55 cm

Base de licitação: € 30



235 ▪ Candeeiro

latão, chaminés em vidro, pequenos defeitos. Dim. - 54 cm (total)

Base de licitação: € 25



236 ▪ Prato de grandes dimensões "Galo"

faiança pintada à mão, pequenos defeitos. Dim. - 35 cm

Base de licitação: € 15



237 ▪ Cantoneira e mesa de apoio

Dim. - 74 x 32 x 45 cm (a maior).

Base de licitação: € 50



238 ▪ Bandeja "Vimaranes"

de Pedro Sousa Pereira, em porcelana da Fábrica da Vista Alegre, séc. XX, pequenos defeitos. Dim. - 21,5 x 21,5 cm.

Base de licitação: € 10



239 ▪ Cinzeiro e caixa

porcelana da Fábrica da Vista Alegre, séc. XX, pequenos defeitos. Dim. - 15,5 x 19,5 cm (o cinzeiro)

Base de licitação: € 20



240 ▪ Duas jarras

em faiança de Coimbra pintada à mão, no estilo do séc. XVII. Dim. - 30 cm (a maior)

Base de licitação: € 20



241 ▪ Duas caixas cilíndricas com tampa

faiança de Viana pintada à mão, pequenos defeitos. Dim. - 20 x 13 cm.

Base de licitação: € 15



242 ▪ Pote com tampa

em faiança de Viana pintada à mão com símbolos religiosos das Cinco Chagas de Cristo encimados por Coroa Real, pequenos defeitos. Dim. - 44 cm.

Base de licitação: € 25



243 ▪ Dois pratos de grandes dimensões

em faiança de Coimbra pintada à mão, no estilo do séc. XVII. Dim. - 44 cm (o maior).

Base de licitação: € 20



244 ▪ Prato coberto

faiança de Viana pintada à mão, pequenos defeitos. Dim. - 18 x 28 x 25 cm.

Base de licitação: € 15



245 ▪ Relógio moderno ao estilo dos relógios de capela

mecanismo a necessitar de revisão, pequenos defeitos. Dim. - 46 x 27 cm

Base de licitação: € 15



246 ▪ Jarro, bacia e saboneteira

faiança de Viana pintada à mão, pequenos defeitos. Dim. - 25 cm (o jarro)

Base de licitação: € 20



247 ▪ Tapete com reprodução de mapa antigo

pequenos defeitos. Dim. - 273 x 181 cm

Base de licitação: € 40



248 ▪ Castiçal e taça

crystal e vidro moldado e lapidado, pequenos defeitos. Dim. - 23 x 21 (taça)

Base de licitação: € 20



249 ▪ Duas caixas com tampa

em vidro e meio-cristal moldado e lapidado, pequenos defeitos. Dim. - 11 x 18 cm (a maior)

Base de licitação: € 20



250 ▪ Duas peças

vidro soprado, moldado e policromado. Dim. - 25,5 cm (o maior)

Base de licitação: € 15



251 ▪ Bomboneira e cesto

vidro e cristal, pequenos defeitos. Dim. - 18 x 21 cm (o cesto)

Base de licitação: € 15



252 ▪ Caixa com tampa e caixa

vidro, pequenos defeitos. Dim. - 26 x 17 cm (a maior)

Base de licitação: € 15

253 ▪ Fruteiro

crystal lapidado, pequenos defeitos. Dim. - 19 x 20 x 30 cm.

Base de licitação: € 20



254 • Três almofadas

tecido adamascado e outra pintada à mão, pequenos defeitos. Dim. - 40 x 40 cm (as maiores)

Base de licitação: € 20



255 • Sofá de três lugares e maple

em madeira e pele, pequenos defeitos. Dim. - 90 x 190 x 95 cm.

Base de licitação: € 80



256 • Mesa de frente de sofá

em madeira com tampo de vidro embutido, pequenos defeitos. Dim. - 41 x 126 x 61 cm

Base de licitação: € 75



257 • Par de almofadas

pele, pequenos defeitos.

Base de licitação: € 15



258 • Candeeiro

latão polido com chaminé e abat-jour em vidro fosco, pequenos defeitos. Dim. - 56 cm

Base de licitação: € 25



259 • Conjunto de peças

em faiança de Viana pintada à mão, terrina, 2 travessas de servir, saladeira, prato fundo, azeitoneira com prato e molheira redonda, pequenos defeitos. Dim. - 24 x 35 (a maior)

Base de licitação: € 30



260 • Aparador rústico

séc. XX, pequenos defeitos. Dim. - 90 x 250 x 50 cm

Base de licitação: € 150



261 • Louceiro de parede

rústico com duas prateleiras, pequenos defeitos. Dim. - 90 x 186 cm.

Base de licitação: € 50



262 • Dois potes com tampa

em faiança de Viana pintada à mão com símbolos religiosos das Cinco Chagas de Cristo encimados por Coroa Real, pequenos defeitos Dim. - 30 cm (o maior)

Base de licitação: € 40



263 ▪ Prato de grande formato

em faiança de Coimbra pintado à mão, ao estilo do séc. XVII. 41 cm

Base de licitação: € 25



264 ▪ Prato "Armas Reais de Portugal"

pintura manual, assinada, em de faiança de muito grande formato. Dim. - 40 cm.

Base de licitação: € 40



265 ▪ Prato

decoreação com uvas, parras e esquilos, em faiança de Coimbra, pintado à mão, pequenos defeitos. Dim. - 41 cm.

Base de licitação: € 25



266 ▪ Dois pratos de grande formato

em faiança de Coimbra pintados à mão, ao estilo do séc. XVII. 33 cm

Base de licitação: € 30



267 ▪ 4 canecas e 2 saleiros

faiança, séc. XX, pequenos defeitos. Dim. - 14 cm (a maior).

Base de licitação: € 20



268 ▪ Prato armoriado de grandes dimensões

faiança de Coimbra pintada à mão, pequenos defeitos. Dim. - 34 cm.

Base de licitação: € 25



269 ▪ Travessa

Câmara Municipal de Oliveira de Azeméis, pintura manual em faiança de Coimbra, pequenos defeitos. Dim. - 28 x 35 cm

Base de licitação: € 30



270 ▪ Duas travessas

porcelana da Fábrica da Vista Alegre, decoração policromada "Lisboa e Porto", pequenos defeitos. Dim. - 19,5 x 27,5 cm

Base de licitação: € 20



271 ▪ Conjunto de três peças

em porcelana Vista Alegre, sendo covilhete, covilhete em forma de concha e saleiro, pequenos defeitos. Dim. - 20 x 26 (o maior)

Base de licitação: € 40



272 ▪ Candeeiro de mesa

em faiança, latão e vidro, pequenos defeitos. Dim.- 50 cm (total)

Base de licitação: € 30

273 ▪ Dois pratos oitavados de grande formato

em faiança de Coimbra pintados à mão, ao estilo do séc. XVII, pequenos defeitos. Dim. - 40 cm

Base de licitação: € 30



274 ▪ Par de cadeiras de espaldar alto

estofadas a couro, pequenas faltas e defeitos. Dim. - 134 x 50 x 46 cm

Base de licitação: € 40



275 ▪ Duas mesas de apoio

faltas. Dim. - 70 x 30 x 35 cm (a maior)

Base de licitação: € 40



276 ▪ "Santo António"

escultura em terracota esmaltada a verde, de grandes dimensões, pequenos defeitos. Dim. - 41 cm.

Base de licitação: € 20



277 ▪ Jarra, caixa com tampa em forma de pato e bomboneira

vidro, pequenos defeitos. Dim. - 24 cm (a maior)

Base de licitação: € 20



278 ▪ Fruteiro e taça

em vidro, de grande formato, pequenos defeitos. Dim. - 18,5 x 30,5 cm.

Base de licitação: € 20

279 ▪ Mesa de jantar com pé central

tampo redondo, com extensão, pequenos defeitos. Dim. - 76 x 110 cm (fechada)

Base de licitação: € 100



280 ▪ Candeeiro de mesa

em vidro pintado, eletrificado, pequenos defeitos. Dim. - 60 cm (total)

Base de licitação: € 30



281 ▪ Candeeiro de mesa de grande formato

com forma de coluna clássica, em bronze, pequenos defeitos. Dim. - 60 cm. (candeeiro)

Base de licitação: € 30



282 ▪ Mesa de apoio

madeira com tampo de vidro bixelado, pequenos defeitos. Dim. - 42 x 62 x 62 cm.

Base de licitação: € 30



283 ▪ Painel de espelhos de parede de grandes dimensões

pequenos defeitos. Dim. - 102x164 cm.

Base de licitação: € 70



284 ▪ Dois pratos de grande formato

faiança de Coimbra pintados à mão, ao estilo do séc. XVII. Dim. - 36 cm

Base de licitação: € 30



285 ▪ Candeeiro de pé com quatro lumes

madeira, latão e vidro. Dim. - 163 cm.

Base de licitação: € 40



286 ▪ Serviço de café

porcelana de Coimbra, constituído por cafeteira, leiteira, açucareiro e seis chávenas e pires. Dim. - 17,5 cm

Base de licitação: € 25



287 ▪ Três jarros

terracota pintada à mão.

Base de licitação: € 10



288 ▪ Pote com tampa

em faiança de Viana pintado à mão. Dim. - 30 cm

Base de licitação: € 20



289 ▪ Bule com base, placa e chávena de café

em porcelana, pintadas à mão e assinadas, Dim. - 27 x 28 cm

Base de licitação: € 10



290 ▪ Mala-estojo

com diversos jogos de mesa, sinais de uso. Dim. - 17 x 41 x 29,5 cm

Base de licitação: € 10



291 ▪ Duas figuras

em resina revestidas a folha de prata e uma placa em prata italiana de 925 milésimos. Marca da cidade de Macerata (pós-1934). Dim. - 7,5 x 11,5 cm (a placa)

Base de licitação: € 20



292 ▪ Faqueiro ERQUIS

casquinha, para 12 pessoas, constituído por 12 colheres de sopa; 12 garfos e 12 facas de peixe; 12 garfos e 12 facas de carne; 12 garfos e 12 facas de sobremesa; 12 colheres de sobremesa; 12 colheres de chá; 12 colheres de café; concha de sopa; colher de servir e concha de açúcar. Total de 123 peças, preservadas em bolsas de flanela. 32,5 cm a concha de sopa.

Base de licitação: € 140



293 ▪ Terrina com base e travessa

em porcelana Artibus, pintadas à mão e assinadas. Dim. - 25 x 35 cm.

Base de licitação: € 20



294 ▪ Relógio de mesa

em jarrinha em cristal Atlantis e quatro pisa-papéis em vidro. Mecanismo não testado. Dim. - 7 cm

Base de licitação: € 10



295 • Terrina de grandes dimensões

faiança de Viana pintada à mão. Dim. - 29 x 39 cm.

Base de licitação: € 30



296 • Terrina com tampa

jarro e prato de grandes dimensões em terracota de S. Pedro do Coval, pintados à mão e assinados. Dim. - 38 cm (o prato)

Base de licitação: € 20



297 • Jarro e prato

terracota policroma, pintados à mão e assinados. Dim. - 30 cm

Base de licitação: € 10



298 • Par de jarras

terracota grafitada e colorida, assinadas Quirino. Dim. - 38,5 cm.

Base de licitação: € 10



299 • Dois pares de caixas

com tampa em faiança de Viana, pintada à mão. Dim. - 27 cm (as maiores)

Base de licitação: € 20



300 • Relógio de parede

em mármore com símbolos do Sport Lisboa e Benfica. Dim. - 30,5 x 30,5 cm

Base de licitação: € 10



301 • Jarra

terracota grafitada e colorida, assinada Quirino e prato em terracota policroma. Dim. - 24x17 cm

Base de licitação: € 10



302 • Dois búzios de grandes dimensões

pequenos defeitos. Dim. - 20 x 28 cm

Base de licitação: € 10



303 ▪ Jarro e prato

faiança das Caldas, séc. XX, sinais de uso. Dim. - 22 x 31 cm

Base de licitação: € 10



304 ▪ Jarro e bacia

faiança de Viana, pintada à mão, sinais de uso. Dim. - 30 x 35 cm

Base de licitação: € 10



305 ▪ Jarra

vidro colorido, séc. XX, sinais de uso. Dim. - 61 cm

Base de licitação: € 10



306 ▪ Chapeleiro

madeira, séc. XX, sinais de uso. Dim. - 62 cm

Base de licitação: € 10



307 ▪ Espelho de parede

Dim. - 126x83 cm

Base de licitação: € 30



308 ▪ Consola

madeira com tampo em mármore, séc. XX, sinais de uso. Dim. - 79 x 85 x 30 cm

Base de licitação: € 30



309 ▪ "Senhora com Menino"

massa policromada, séc. XX, sinais de uso.

Base de licitação: € 10



310 ▪ Jarra e campainha de mesa

cristal e latão, séc. XX, sinais de uso. Dim. - 30 cm

Base de licitação: € 15



311 ▪ Candelabro de cinco lumes

metal amarelo, decoração "figura de guerreiro", patinado a bronze e base em mármore, séc. XX, sinais de uso. Dim. - 63 cm

Base de licitação: € 25



312 ▪ Urna

metal relevado com figuras de putti, patinado a bronze, séc. XX, sinais de uso. Dim. - 52 cm

Base de licitação: € 30



313 ▪ Tapete oriental

sinais de uso, pequenas faltas nas laterais. Dim. - 190 x 120 cm

Base de licitação: € 30



314 ▪ Armário de casa de banho

metal polido com tampo em mármore, gaveta e cuba basculante para roupa, séc. XX (anos 50), sinais de uso. Dim. - 85 x 39 x 29 cm

Base de licitação: € 30



315 ▪ Armário alto de casa de banho

metal, com duas portas com espelho, prateleiras de vidro interiores e com cuba para roupa, séc. XX (anos 50), sinais de uso. Dim. - 182 x 54 x 22 cm

Base de licitação: € 40



316 ▪ Ícone electrificado, jarra e duas caixas

vidro, cristal e materiais diversos, séc. XX, sinais de uso. Dim. - 32 x 27 cm (maior)

Base de licitação: € 15

317 ▪ Candeeiro de teto

pingentes em vidro, séc. XX, sinais de uso.

Base de licitação: € 30



318 ▪ Pires, figura, par de jarras, jarra, frasco e ovo

porcelana, cloisonné, barro mexicano e madeira, séc. XX, sinais de uso. Dim. - 16 cm (maior)

Base de licitação: € 15



319 ▪ Par de castiçais estilo D. João V

prata de 833 milésimos, contraste do Porto (1938-1984). Dim. - 36 cm ; Peso: 1,722 g.

Base de licitação: € 600



320 ▪ "Nossa Senhora de Fátima", ícone e duas aneleiras

prata 833, 835 e 925 milésimos, contrastes do Porto (1938-pós-1984). Dim. - 13,5 cm (maior) ; Peso: 162 g.

Base de licitação: € 40

321 ▪ Bandeja redonda

moldada e relevada, com símbolo do Sport Lisboa e Benfica, séc. XX, sinais de uso. Dim. - 30 cm

Base de licitação: € 15



322 ▪ Cabide

madeira, séc. XX, sinais de uso. Dim. - 167 cm

Base de licitação: € 30



323 ▪ Cômoda

madeira entalhada, estilo D. José, tampo em mármore brecha, duas gavetas e três gavetões com ferragens em latão, séc. XX, sinais de uso. Dim. - 96 x 125 x 52 cm

Base de licitação: € 250



324 ▪ Pote, caixa e terrina com prato

porcelana Limoges, séc. XX, sinais de uso. Dim. - 35 cm

Base de licitação: € 30



325 ▪ Oratório de viagem

madeira com estampa, séc. XX, sinais de uso.

Base de licitação: € 20



326 ▪ Dois tamboretes

madeira e tecido, com caixa no interior, séc. XX, sinais de uso. Dim. - 44 x 36 cm

Base de licitação: € 15



327 ▪ Mesa de apoio

madeira, séc. XX, sinais de uso. Dim. - 59 x 49 cm

Base de licitação: € 20



328 ▪ Vaso de noite e duas jarras

faiança e cristal, séc. XX, sinais de uso. Dim. - 12 x 21,5 cm

Base de licitação: € 15



329 ▪ Tapete

arraiosos, séc. XX, pequenas faltas. Dim. - 260 x 170 cm

Base de licitação: € 80



330 ▪ Tapete de grandes dimensões

arraiosos, séc. XX, pequenas faltas. Dim. - 380 x 290 cm

Base de licitação: € 100



331 ▪ Relógio de mesa, jarra e caixa

estanho, séc. XX, sinais de uso. Dim. - 18 cm (maior)

Base de licitação: € 30



332 ▪ Candeeiro de mesa e ânfora

porcelana italiana com montagens em metal, séc. XX, sinais de uso. Dim. - 45 cm (maior)

Base de licitação: € 30



333 ▪ Dois potes

porcelana italiana com montagens em metal, séc. XX, sinais de uso. Dim. - 36cm (maior)

Base de licitação: € 30



334 ▪ "Estações do Ano"

quatro molduras com chapas de cobre impressas com alegorias às estações do ano, séc. XX, sinais de uso. Dim. - 40 x 34 cm

Base de licitação: € 40



335 ▪ Santo António

biscuit, Vista Alegre, séc. XX, sinais de uso. Dim. - 30 cm

Base de licitação: € 50



336 ▪ Caixa guarda joias

alabastro, montagens em metal, séc. XX, sinais de uso. Dim. - 5,5 x 29 x 14 cm

Base de licitação: € 20



337 ▪ Cadeira de quarto

madeira entalhada, estilo D. José, séc. XX, sinais de uso. Dim. - 107 x 55 x 46 cm

Base de licitação: € 25



338 ▪ Espelho de vestir com aparador

madeira entalhada, estilo D. José, tampo em mármore brecha, séc. XX, sinais de uso.

Base de licitação: € 200



339 ▪ Caixa guarda joias

porcelana Limoges, pintada à mão com montagens em metal, séc. XX, sinais de uso. Dim. - 10 x 20 cm

Base de licitação: € 25



340 ▪ Vitrine de parede com espada

Dim. - 160 x 42 x 10 cm

Base de licitação: € 120



341 ▪ Lanterna de parede

vidro e metal, séc. XX, sinais de uso. Dim. - 45 cm

Base de licitação: € 30



342 • Applique

madeira, electrificado, séc. XX, sinais de uso. Dim. - 50 cm

Base de licitação: € 20



343 • "Pátio de Aldeia"

óleo sobre tela

Base de licitação: € 40



344 • Quatro figuras

porcelana e resina, séc. XX, sinais de uso. Dim. - 22 cm (maior)

Base de licitação: € 10



345 • Pietá

resina, séc. XX, sinais de uso. Dim. - 47 cm

Base de licitação: € 20



346 • "Quatro Estações"

porcelana policromada, séc. XX, marcado ARTIBUS, sinais de uso. Dim. - 12 cm

Base de licitação: € 25



347 • Mesa de apoio com gaveta

madeira, séc. XX, sinais de uso. Dim. - 71 x 57 x 32 cm

Base de licitação: € 30



348 • Doze figuras

metal amarelo, séc. XX, sinais de uso. Dim. - 17 x 19 cm (maior)

Base de licitação: € 25



349 • Nicho estante

madeira pintada, séc. XX, sinais de uso. Dim. - 80 x 50 cm

Base de licitação: € 25



350 • Étagere e três figuras

madeira, figuras em resina, séc. XX, sinais de uso. Dim. - 63 cm (étagere)

Base de licitação: € 30



351 • Pote

porcelana europeia com montagens em metal, séc. XX, sinais de uso.

Base de licitação: € 30



352 • Applique

vidro, séc. XX, sinais de uso. Dim. - 20 cm

Base de licitação: € 15



353 • Móvel de apoio com bastidor em espelho

madeira, séc. XX, sinais de uso. Dim. - 184 x 95 x 32 cm

Base de licitação: € 100



354 • Par de espelhos com luminária

vidro, séc. XX, sinais de uso. Dim. - 100 x 85 cm

Base de licitação: € 100



355 • Applique

metal amarelo, séc. XX, sinais de uso. Dim. - 45 cm

Base de licitação: € 25



356 • Cinco peças de toilette

porcelana, decoração a azul e branco, séc. XX, sinais de uso. Dim. - 22 cm

Base de licitação: € 50



357 • Plafonnier

pingentes em vidro, séc. XX, sinais de uso. Dim. - 44 cm

Base de licitação: € 50



358 • Cadeirão

madeira forrada a napa, séc. XX, sinais de uso. Dim. - 75 x 70 x 62 cm

Base de licitação: € 20



359 • Cama

madeira com entalhamentos, séc. XX, sinais de uso. Dim. - 148 x 190 x 140 cm

Base de licitação: € 125



360 • Par de candeeiros

porcelana Limoges com montagens em metal, pintado à mão, séc. XX, sinais de uso.

Base de licitação: € 40



361 • Par de mesas de cabeceira

madeira com tampos em mármore brecha, séc. XX, sinais de uso. Dim. - 69 x 56 x 42 cm

Base de licitação: € 80



362 • Cchepot e duas caixas

porcelana e porcelana Limoges pintada à mão, séc. XX, sinais de uso. Dim. - 18 cm (maior)

Base de licitação: € 20



363 • Baú

couro e pregaria, séc. XX, sinais de uso. Dim. - 24 x 37 x 28 cm

Base de licitação: € 25



364 • "Menina"

tapeçaria, séc. XX, sinais de uso. Dim. - 71 x 50 cm

Base de licitação: € 30



365 ▪ Mesa de jogo

madeira, estilo D. José, séc. XX, sinais de uso. Dim. - 77 x 80 x 42 cm

Base de licitação: € 150



366 ▪ Palhaço

vidro de Murano, séc. XX, sinais de uso. Dim. - 33 cm

Base de licitação: € 30



367 ▪ "Figura Feminina"

porcelana europeia, decoração policromada, séc. XX, sinais de uso. Dim. - 42 cm

Base de licitação: € 20



368 ▪ "Nossa Senhora de Fátima"

terracota policromada, séc. XX, sinais de uso. Dim. - 42 cm

Base de licitação: € 25



369 ▪ Camiseiro

madeira, séc. XX, sinais de uso. Dim. - 104 x 57 x 35 cm

Base de licitação: € 40



370 ▪ Espelho

madeira, séc. XX, sinais de uso. Dim. - 100 x 60 cm

Base de licitação: € 40



371 ▪ Guarniture

porcelana Limoges com montagens em metal, séc. XX, sinais de uso. Dim. - 36 cm

Base de licitação: € 80



372 • C63moda

madeira com tampo em m63rmore brecha, s63c. XX, sinais de uso. Dim. - 87 x 112 x 51 cm

Base de licita63o: € 150



373 • Espelho de toilette e porta-retratos

porcelana Limoges com montagens em metal amarelo, s63c. XX, sinais de uso. Dim. - 55 x 50 cm

Base de licita63o: € 50



374 • Escrivaninha

madeira com embutidos e aplica6363es em metal amarelo, s63c. XX, sinais de uso. Dim. - 99 x 87 x 48 cm

Base de licita63o: € 80



375 • Dois ba63s

madeira com aplica6363es em metal, s63c. XX, sinais de uso. Dim. - 24 x 36 x 27 cm

Base de licita63o: € 40



376 • Plafonnier

pingentes em vidro, s63c. XX, sinais de uso. Dim. - 42 cm

Base de licita63o: € 50



377 • Cadeira de bra63os

madeira com estofa63o em couro, s63c. XX, sinais de uso. Dim. - 102 x 67 x 65 cm

Base de licita63o: € 35



378 • C63moda toucador

madeira com tampo em m63rmore, com espelho, s63c. XX, sinais de uso. Dim. - 190 x 133 x 50 cm

Base de licita63o: € 130



379 • Dois candelabros, duas caixas, cinzeiro e rel63gio de mesa

porcelana europeia, montagens em metal, s63c. XX, faltas e defeitos, mecanismo n63o testado. Dim. - 42 cm (maior)

Base de licita63o: € 75



380 • Cabide

madeira, séc. XX, sinais de uso. Dim. - 160 cm

Base de licitação: € 30



381 • Cama

madeira, séc. XX, sinais de uso. Dim. - 130 x 200 x 150 cm

Base de licitação: € 125



382 • Par de mesas de cabeceira

madeira com tampos em mármore, séc. XX, sinais de uso. Dim. - 70 x 61 x 40 cm

Base de licitação: € 50



383 • Par de candeeiros de mesa

porcelana Limoges, montagens em metal, séc. XX, sinais de uso. Dim. - 47 cm

Base de licitação: € 50



384 • "O Menino de Azul"

reprodução em tapeçaria mecânica da pintura de Thomas Gainsborough "The Blue Boy" (1779), séc. XX, sinais de uso. Dim. - 75 x 54 cm

Base de licitação: € 30



385 • Poltrona e repouso pés

madeira, pele e pele sintética, séc. XX, sinais de uso. 89 x 90 x 90 cm

Base de licitação: € 30



386 • Par de mesas de apoio

madeira entalhada, séc. XX, sinais de uso. Dim. - 49 x 45 x 33 cm

Base de licitação: € 40



387 • Par de potes (um adaptado a candeeiro)

porcelana austríaca, decoração policromada, séc. XX, sinais de uso. Dim. - 60 cm (maior)

Base de licitação: € 30



388 • Par de cadeiras

madeira entalhada, assentos e costas forrados a pele, séc. XX, sinais de uso.

Dim. - 130 x 53 x 57 cm

Base de licitação: € 50



389 • Mesa de apoio

madeira entalhada, séc. XX, sinais de uso. Dim. - 76 x 80 x 50 cm

Base de licitação: € 50



390 • Floreira

porcelana Vista Alegre, séc. XX/XXI, sinais de uso. Dim. - 15 x 27 cm

Base de licitação: € 30



391 • Jarra adaptada a candeeiro

porcelana Vista Alegre, com montagens de latão e abat-jour, séc. XX/XXI, sinais de uso. Dim. - 60 cm.

Base de licitação: € 40



392 • Talha

porcelana Vista Alegre, séc. XX/XXI, sinais de uso. Dim - 36 cm.

Base de licitação: € 30



393 • Pote

porcelana Vista Alegre, séc. XX/XXI, sinais de uso. Dim. - 28 cm

Base de licitação: € 30



394 • Jarra e covilhete

porcelana Vista Alegre, séc. XX/XXI, sinais de uso. Dim. - 30 cm (maior)

Base de licitação: € 30



395 • Duas caixas

porcelana Vista Alegre em forma de frutos, séc. XX, sinais de uso. Dim. - 13 x 20 cm (maior)

Base de licitação: € 40



396 • Duas caixas e covilhete

porcelana da Fábrica da Vista Alegre, séc. XX, sinais de uso. Dim. - 12 x 16 cm (maior)

Base de licitação: € 40



397 • Canudo

porcelana da Fábrica da Vista Alegre, decoração com medalhões da série Mottahedeh, séc. XX, sinais de uso. Dim. - 28,5 cm

Base de licitação: € 30



398 • Par de mesas

madeira com trabalhos de talha, séc. XX, sinais de uso. Dim. - 42 x 33 cm

Base de licitação: € 40



399 • Duas bomboneiras

uma em vidro coalhado com pinturas a ouro, outra em porcelana, séc. XX, sinais de uso. Dim. - 25 cm (maior)

Base de licitação: € 25



400 • Candeeiro e taça

porcelana de Limoges com montagens em metal dourado, séc. XX, sinais de uso. Dim. - 51 cm

Base de licitação: € 40



401 • Dois pares de bases de garrafa

casquinha, decoração com parras e uvas, marca de Fabricante TOPÁZIO, sinais de uso. Dim. - 10,5 cm.

Base de licitação: € 20



402 • "Tête-à-Tête"

porcelana italiana com bandeja, bule, açucareiro e duas chávenas com pires, séc. XX, sinais de uso. Dim. - 12 cm (maior)

Base de licitação: € 20



403 • "Paisagem com figuras"

óleo sobre tela, séc. XX. Dim. - 68 x 108 cm

Base de licitação: € 50



404 ▪ Móvel bar de canto

com balcão frontal com três painéis em madeira entalhada, duas paredes de fundo com dois corpos de prateleiras e duas vitrinas com portas de vidrinhos e cimbalha em madeira com trabalhos de talha, apoiada em duas colunas torças laterais, com trabalhos de talha. Peça de grande aparato decorativo e muito funcional, séc. XX. Dim. - 211 x 140 x 121 cm

Base de licitação: € 500



405 ▪ Nove chávenas de coleção

porcelana, séc. XX, sinais de uso. 10 cm (maior)

Base de licitação: € 30



406 ▪ Dez copos de bar

vidro, decorações diversas, séc. XX, sinais de uso. Dim. - 17 cm (maior)

Base de licitação: € 10



407 ▪ Três pratos "Veleiros"

faiança, séc. XX. Dim. - 23 cm

Base de licitação: € 20



408 ▪ Par de cerra livros

resina com as figuras de Bucha e Estica (Oliver Hardy e Stan Laurel), séc. XX, sinais de uso. Dim. - 19 cm

Base de licitação: € 10



409 ▪ Dois isqueiros de mesa e um cinzeiro

vidro e metal, séc. XX, mecanismos não testados, sinais de uso.

Base de licitação: € 10



410 ▪ Sete bules de coleção

porcelana, séc. XX. Dim. - 16 cm (maior)

Base de licitação: € 50



411 • Urna

porcelana Limoges, séc. XX, sinais de uso. Dim. - 28 cm

Base de licitação: € 10



412 • Doze miniaturas "Coleções Philae"

porcelana, séc. XX, sinais de uso. Dim. - 11 cm (maior)

Base de licitação: € 15



413 • Talha

porcelana da Fábrica da Vista Alegre, séc. XX, sinais de uso. Dim. - 37 cm

Base de licitação: € 30



414 • Pote, caixa e bomboneira

porcelana da Fábrica da Vista Alegre, séc. XX, sinais de uso. Dim. - 27 cm (maior)

Base de licitação: € 40



415 • Jarra adaptada a candeeiro

porcelana da Fábrica da Vista Alegre, montagens de latão polido e abat-jour, séc. XX, sinais de uso. Dim. - 62 cm

Base de licitação: € 40



416 • Par de covilhetes

porcelana da Fábrica da Vista Alegre, séc. XX, sinais de uso. Dim. - 20 x 19 cm

Base de licitação: € 30



417 • Garrafa e caixa

porcelana da Fábrica da Vista Alegre, séc. XX, sinais de uso. Dim. - 30 cm (maior)

Base de licitação: € 30



418 ▪ Aparador

madeira com embutidos e aplicações de madeira relevada e duas vitrinas laterais, séc. XX, sinais de uso. Dim. - 97 x 136 x 42 cm

Base de licitação: € 150



419 ▪ Duas jarras e dois potes

vidro vermelho pintadas à mão a ouro, séc. XX, sinais de uso.

Base de licitação: € 120



420 ▪ "Mosteiro dos Jerónimos" - RENATO LEAL

óleo sobre platex, séc. XX. Dim. - 19 x 23,5 cm

Base de licitação: € 50



421 ▪ Banqueta com mesa de telefone

madeira entalhada e banqueta forrada a napa, séc. XX. Dim. - 81 x 101 x 43 cm

Base de licitação: € 90



422 ▪ Candeeiro de mesa

porcelana pintada à mão ao estilo Arte Nova e assinado "L. Saraiva" e abat-jour, séc. XX, sinais de uso. Dim. - 67 cm

Base de licitação: € 40



423 ▪ Taça de pé alto

vidro, séc. XX, assinada, sinais de uso. Dim. - 14 cm

Base de licitação: € 20



424 ▪ Par de pratos

faiança inglesa, séc. XX, sinais de humidade. Dim. - 22 cm

Base de licitação: € 10



425 ▪ Nove chávenas de coleção

porcelana europeia, séc. XX, sinais de uso. Dim. - 8,5 cm (maior)

Base de licitação: € 30



426 • Quatro pratos "Estações do Ano"

porcelana Bavaria, séc. XX, sinais de uso. Dim. - 29,5 cm

Base de licitação: € 30



427 • Galheteiro

porcelana Limoges, com duas galhetas, dois saleiros e travessa, séc. XX, sinais de uso. Dim. - 22 cm (maior)

Base de licitação: € 25



428 • Terrina com prato de pequenas dimensões

porcelana italiana, séc. XX, sinais de uso. Dim. - 18 x 30 cm

Base de licitação: € 25



429 • Serviço de café individual

porcelana italiana, pintado à mão, constituído por cafeteira, açucareiro, chávena e bandeja, séc. XX, sinais de uso. Dim. - 13 x 29 cm

Base de licitação: € 25



430 • Prato, jarra e caixa

porcelana italiana e francesa, séc. XX, sinais de uso. Dim. - 26 cm (maior)

Base de licitação: € 25



431 • Terrina com prato

porcelana europeia, séc. XX, sinais de uso. Dim. - 18 x 29,5 cm

Base de licitação: € 30



432 • Pote

porcelana Bavaria, séc. XX, sinais de uso. Dim. - 42 cm

Base de licitação: € 30



433 • Móvel de grandes dimensões

três corpos de estante e duas estantes de aberturas de canto, com prateleiras de madeira e vidro, sobre base de portas com prateleiras interiores, séc. XX, sinais de uso. Dim. - 225 x 340 x 55 cm

Base de licitação: € 350



434 ▪ Cafeteira e taça

porcelana Limoges pintada à mão com montagens em metal, séc. XX, sinais de uso. Dim. - 25 cm (maior)

Base de licitação: € 25



435 ▪ Dois pratos

porcelana de Limoges pintada à mão, um com montagens em metal, séc. XX, sinais de uso. Dim. - 28 cm (maior)

Base de licitação: € 25



436 ▪ Talha

porcelana da Fábrica da Vista Alegre, decoração com fundos a azul pintado à mão, séc. XX, sinais de uso. Dim. - 26 cm

Base de licitação: € 40



437 ▪ Bandeja e covilhete

decoração com fundos a azul pintado à mão, séc. XX, sinais de uso. Dim. - 28,5 cm (maior)

Base de licitação: € 50



438 ▪ Pote

decoração com fundos a azul pintado à mão, séc. XX, sinais de uso. Dim. - 25 cm

Base de licitação: € 40



439 ▪ Jarro

decoração com fundos a azul pintado à mão, séc. XX, sinais de uso. Dim. - 17 cm

Base de licitação: € 35



440 ▪ Garrafa

decoração com fundos a azul pintado à mão, séc. XX, sinais de uso. Dim. - 27 cm

Base de licitação: € 35



441 ▪ Caixa e taça

decoreção com fundos a azul pintado à mão, séc. XX, sinais de uso. Dim. - 24 cm

Base de licitação: € 40



442 ▪ Saladeira

decoreção com fundos a azul pintado à mão, séc. XX, sinais de uso. Dim. - 9 x 24 cm

Base de licitação: € 30



443 ▪ Garrafa

decoreção com fundos a azul pintado à mão, séc. XX, sinais de uso. Dim. - 31 cm

Base de licitação: € 35



444 ▪ Jarra

decoreção com fundos a azul pintado à mão, séc. XX, sinais de uso. Dim. - 35

Base de licitação: € 35



445 ▪ Terrina de pequenas dimensões

decoreção com fundos a azul pintado à mão, séc. XX, sinais de uso. Dim. - 16 cm

Base de licitação: € 35



446 ▪ Aneleira e dois pratos

porcelana europeia, séc. XX, sinais de uso. Dim. - 16 cm

Base de licitação: € 20



447 ▪ Pavão CARPIÉ

porcelana com aplicações de cristais Swarovski, séc. XX, marcado. Dim. - 20 x 21 cm

Base de licitação: € 35



448 ▪ Dois pavões CARPIÉ

porcelana com aplicações de cristais Swarovski, séc. XX, marcado, pequenas faltas. Dim. - 16 x 15 cm

Base de licitação: € 50



449 ▪ Dois pinguins e foca

porcelana com aplicações de cristais Swarovski, séc. XX, marcado, pequenas faltas. Dim. - 16 x 16 cm

Base de licitação: € 40



450 ▪ "Dauschund" CARPIÉ

porcelana com aplicações de cristais Swarovski, séc. XX, marcado, pequenas faltas. Dim. - 12 x 15 cm

Base de licitação: € 20



451 ▪ Duas pombas CARPIÉ

porcelana com aplicações de cristais Swarovski, séc. XX, marcado, pequenas faltas. Dim. - 9 x 12,5 cm

Base de licitação: € 30



452 ▪ Peixe CARPIÉ

porcelana com aplicações de cristais Swarovski, séc. XX, marcado, pequenos defeitos. Dim. - 15 x 17 cm

Base de licitação: € 20



453 ▪ Dois gatos

porcelana com aplicações de cristais Swarovski, séc. XX, marcado, pequenos defeitos. Dim. - 15 x 9 cm

Base de licitação: € 20



454 ▪ Pavão e cisne

porcelana com aplicações de cristais Swarovski, séc. XX, marcado, pequenos defeitos. Dim. - 13 x 18 cm (maior)

Base de licitação: € 25



455 ▪ Jarro com prato

porcelana, pintada à mão com paisagens alternados a azul cobalto e dourados, séc. XX, sinais de uso. Dim. - 29 x 24 cm

Base de licitação: € 20



456 ▪ Chávena com pires

porcelana italiana pintada à mão, séc. XX, sinais de uso. Dim. - 10 x 10,5 cm

Base de licitação: € 20



457 ▪ Caixa

porcelana pintada à mão, policromada e dourada, séc. XX, sinais de uso. Dim. - 18 x 24 cm

Base de licitação: € 25



458 ▪ Duas chávenas de chá e café e prato de bolo

porcelana da Fábrica da Vista Alegre, séc. XX, sinais de uso.

Base de licitação: € 30



459 ▪ Prato e taça

porcelana Limoges, séc. XX, sinais de uso. Dim. - 23 cm (maior)

Base de licitação: € 30



460 ▪ Travesa e taça

porcelana Limoges, séc. XX, sinais de uso. Dim. - 22 x 32 cm (maior)

Base de licitação: € 30



461 ▪ Jarra

porcelana europeia, séc. XX, sinais de uso. Dim. - 37 cm

Base de licitação: € 25



462 ▪ Três caixas, dois potiches e aneleira

porcelana Limoges, séc. XX, sinais de uso.

Base de licitação: € 20



463 ▪ Pote e prato

faiança europeia, decoração pintada à mão, séc. XX, sinais de uso. Dim. - 25 cm (maior)

Base de licitação: € 10



464 • Cinco chávenas de coleção

porcelana, séc. XX, sinais de uso. Dim. - 8 cm (maior)

Base de licitação: € 25



465 • "Basílica da Estrela" - RENATO LEAL

óleo sobre platex, séc. XX. Dim. - 19 x 24 cm

Base de licitação: € 60



466 • Relógio de mesa

porcelana francesa com montagens em metal e campânula de vidro, séc. XX, sinais de uso. Dim. - 40 x 19 cm

Base de licitação: € 35



467 • Candeeiro de mesa

porcelana francesa com montagens em metal e campânula de vidro, séc. XX, sinais de uso. Dim. - 57 cm

Base de licitação: € 35



468 • Telefone

porcelana francesa com montagens em metal, séc. XX, sinais de uso, mecanismo a necessitar de revisão. Dim. - 41 cm

Base de licitação: € 30



469 • Mesa pé de galo

madeira entalhada, tampo vazado com cobertura de vidro, séc. XX, sinais de uso. Dim. - 83 x 75 cm

Base de licitação: € 120



470 • Ânfora

porcelana com montagens em metal, séc. XX, sinais de uso. Dim. - 40 cm

Base de licitação: € 35



471 ▪ Caixa

porcelana francesa com montagens em metal, séc. XX, sinais de uso. Dim. - 10 x 22 x 17 cm

Base de licitação: € 30



472 ▪ Chávena e caixa

porcelana francesa com montagens em metal, séc. XX, sinais de uso. Dim. - 15 x 16 cm (maior)

Base de licitação: € 30



473 ▪ Jarrão

porcelana pintada à mão, séc. XX, sinais de uso. Dim. - 36 cm

Base de licitação: € 35



474 ▪ Pote

porcelana pintada à mão, séc. XX, sinais de uso. Dim. - 42 cm

Base de licitação: € 30



475 ▪ Coluna com cachepot

terracota lacada e pintada à mão, assinados, séc. XX, sinais de uso. Dim. - 110 cm

Base de licitação: € 50



476 ▪ Pote de grandes dimensões

terracota lacada e pintada à mão, assinados, séc. XX, sinais de uso. Dim. - 85 cm

Base de licitação: € 80



477 ▪ Guarda-fogo e ferros de lareira

metal amarelo, séc. XX, sinais de uso. Dim. - 71 cm (maior)

Base de licitação: € 40



478 ▪ Duas chávenas e caixa

porcelana Bavaria, séc. XX, sinais de uso. Dim. - 17 cm (maior)

Base de licitação: € 25



479 ▪ Relógio de mesa

porcelana europeia pintada à mão com montagens em metal, séc. XX, mecanismo a necessitar de revisão, sinais de uso. Dim. - 66 cm

Base de licitação: € 40



480 ▪ Candelabro de cinco lumes

porcelana europeia pintada à mão com montagens em metal, séc. XX, sinais de uso. Dim. - 55 cm

Base de licitação: € 30



481 ▪ Espelho de grandes dimensões

moldura em madeira pintada, séc. XX, sinais de uso. Dim. - 129 x 103 cm

Base de licitação: € 130



482 ▪ Vitrine

madeira entalhada, séc. XX, sinais de uso. Dim. - 197 x 94 x 37 cm

Base de licitação: € 200



483 ▪ Jarrão

porcelana alemã, decoração policromada e dourada com medalhões com cenas batalha, marcada HEINRICH, séc. XX, sinais de uso. Dim. - 60 cm

Base de licitação: € 50



484 ▪ Três frutos SWAROVSKI

cristal e aplicações em metal dourado, séc. XX, sinais de uso. Dim. - 16 cm (maior)

Base de licitação: € 40



485 ▪ Caixa de música SWAROVSKI

cristal, séc. XX, mecanismo a necessitar de revisão, sinais de uso. Dim. - 12 cm (maior)

Base de licitação: € 20



486 ▪ Antílope e elefante SWAROVSKI

crystal, séc. XX, sinais de uso. Dim. - 10 x10 cm (maior)

Base de licitação: € 30



487 ▪ Quatro cisnes SWAROVSKI

crystal, séc. XX, sinais de uso. Dim. - 8,5 x 11,5 cm (maior)

Base de licitação: € 40



488 ▪ Caravela e veleiro SWAROVSKI

crystal, séc. XX, sinais de uso. Dim. - 9 x 11 cm (maior)

Base de licitação: € 30



489 ▪ Quatro animais marinhos SWAROVSKI

crystal, séc. XX, sinais de uso. Dim. - 10 x 11 cm (maior)

Base de licitação: € 40

490 ▪ Concha, foca e pinguim SWAROVSKI

crystal, séc. XX, sinais de uso. Dim. - 8,5 cm (maior)

Base de licitação: € 30



491 ▪ Dois castores, ouriço e rato SWAROVSKI

crystal, séc. XX, sinais de uso, faltas. Dim. - 8,5 cm (maior)

Base de licitação: € 30



492 ▪ Quatro flores SWAROVSKI

crystal, séc. XX, sinais de uso. Dim. - 3 x 8 cm (maior)

Base de licitação: € 40



493 ▪ Três pássaros SWAROVSKI

crystal e aplicações em metal, séc. XX, sinais de uso. Dim. - 12 cm (maior)

Base de licitação: € 30



494 ▪ Dois cães e dois gatos SWAROVSKI

crystal, séc. XX, sinais de uso. Dim. - 8 cm (maior)

Base de licitação: € 40



495 ▪ Par de castiçais "Lírios de Água" SWAROVSKI

crystal, séc. XX, sinais de uso. Dim. - 6 x 10 cm (maior)

Base de licitação: € 30



496 • Presépio SWAROVSKI

cristal, séc. XX, sinais de uso, falta do Menino Jesus. Dim. - 9 cm (maior)

Base de licitação: € 25



497 • Elefante, mocho, sapo e rinoceronte SWAROVSKI

cristal, séc. XX, sinais de uso. Dim. - 7 cm (maior)

Base de licitação: € 30



498 • Dois pisa-papeis do Benfica

cristal, séc. XX, sinais de uso. Dim. - 5 cm (maior)

Base de licitação: € 20



499 • Palhaço, coelho, rato e pintainho SWAROVSKI

cristal, séc. XX, sinais de uso, um partido e colado. Dim. - 5,5 cm (maior)

Base de licitação: € 20



500 • Aneleira e três caixas SWAROVSKI

cristal, séc. XX, sinais de uso. Dim. - 6 x 8 cm (maior)

Base de licitação: € 20



501 • Seis figuras SWAROVSKI

cristal, séc. XX, sinais de uso. Dim. - 3,5 x 6 cm (maior)

Base de licitação: € 40



502 • Comboio, carro e avião SWAROVSKI

cristal, séc. XX, sinais de uso. Dim. - 14 x 18 cm (maior)

Base de licitação: € 40



503 • Três figuras SWAROVSKI

cristal, séc. XX, faltas e defeitos. Dim. - 7 cm (maior)

Base de licitação: € 20



504 • Sineta e par de saleiro e pimenteiro

cristal e metal, séc. XX, sinais de uso. Dim. - 11 (maior)

Base de licitação: € 15



505 • Seis figuras

cristal, duas com caixa, séc. XX, sinais de uso. Dim. - 13 cm

Base de licitação: € 25



506 • Três chávenas, três jarras e três caixas

porcelana europeia, séc. XX, sinais de uso. Dim. - 10 x 12 cm (maior)

Base de licitação: € 25



507 • Coleção de dedais com redôma

porcelana e biscuit, "Coleções Philae", séc. XX, sinais de uso. Dim. - 12 x 20 cm

Base de licitação: € 20



508 • Três chávenas, três jarras e três caixas

porcelana europeia, séc. XX, sinais de uso. Dim. - 10 cm (maior)

Base de licitação: € 25



509 • Três chávenas, três jarras e três caixas

porcelana europeia, séc. XX, sinais de uso. Dim. - 10 cm (maior)

Base de licitação: € 25



510 • Três chávenas, três jarras e três caixas

porcelana europeia, séc. XX, sinais de uso. Dim. - 8 cm (maior)

Base de licitação: € 25



511 • Jarra

porcelana Limoges, séc. XX, sinais de uso. Dim. - 31 cm

Base de licitação: € 35



512 • Candeeiro de mesa

porcelana Limoges com campânula em vidro, séc. XX, sinais de uso. Dim. - 58 cm

Base de licitação: € 35



513 • Caixa

porcelana Limoges, pintado à mão, , séc. XX, sinais de uso. Dim. - 10 x 29 cm

Base de licitação: € 30



514 • Duas chávenas e tarteira

porcelana inglesa, séc. XX, sinais de uso. Dim. - 8 cm (maior)

Base de licitação: € 20



515 • Duas chávenas de coleção

porcelana aleã, séc. XX, sinais de uso. Dim. - 10 cm (maior)

Base de licitação: € 15



516 • Dois pratos

porcelana europeia, séc. XX, sinais de uso. Dim. - 27 cm (maior)

Base de licitação: € 15



517 • Par de pratos

porcelana Bavaria, séc. XX, sinais de uso. Dim. - 20 cm

Base de licitação: € 15



518 • Par de pratos "Cavalos"

porcelana europeia, séc. XX, sinais de uso. Dim. - 26,5 cm

Base de licitação: € 15



519 • Seis pratos

porcelana com motivos natalícios, "Coleções Philae", séc. XX, sinais de uso. Dim. - 20 cm

Base de licitação: € 30



520 • Seis pratos

porcelana com motivos natalícios, "Coleções Philae", séc. XX, sinais de uso. Dim. - 20 cm

Base de licitação: € 35



521 • Prato "Iate Amélia - Navio em alto mar"

porcelana, segundo pintura de El-Rei D. Carlos, 1990, sinais de uso. Dim. - 21 cm

Base de licitação: € 25



522 • Quatro pratos comemorativos

porcelana policromada e dourada, comemorativos pelo casamento dos Duques de Bragança e Bapizados dos respectivos filhos, séc. XX, "Coleções Philae", sinais de uso. Dim. - 21 cm (maior)

Base de licitação: € 20

**523 ▪ Saleiro e caixa**

porcelana Oficina Real, cópia de saleiro Ming do séc. XVI e caixa referente ao casamento do Príncipe Real D. Carlos de Bragança com D. Amélia de Orleães, séc. XX, sinais de uso. Dim. - 13 cm (maior)

Base de licitação: € 20

**524 ▪ Jarra**

porcelanada Fábrica da Vista Alegre, comemorativo do 6º Centenário do Infante D. Henriques, 1394-1994, edição especial, sinais de uso. Dim. - 21 cm

Base de licitação: € 25

**525 ▪ Relógio de mesa e pisa papeis**

crystal Atlantis, mecanismo não testado, séc. XX, sinais de uso. Dim. - 11 cm (maior)

Base de licitação: € 15

**526 ▪ Caixa para cigarros e cinzeiro comemorativos TAP**

porcelana da Fábrica da Vista Alegre, séc. XX, sinais de uso. Dim. - 5 x 12 x 10 cm (caixa)

Base de licitação: € 15

**527 ▪ Caixa para cigarros e cinzeiro**

porcelana da Fábrica da Vista Alegre, séc. XX, sinais de uso. Dim. - 5 x 12 x 10 cm (caixa)

Base de licitação: € 15

**528 ▪ Duas caixas**

porcelana da Fábrica da Vista Alegre, séc. XX, sinais de uso. Dim. - 5 x 12 x 10 cm (maior)

Base de licitação: € 15

**529 ▪ Dois cinzeiros**

porcelana da Fábrica da Vista Alegre, séc. XX, uma assinada por Jesus del Pozo, sinais de uso. Dim. - 19 x 15 cm

Base de licitação: € 20

**530 ▪ Pote**

porcelana europeia, decoração com medalhões, séc. XX, sinais de uso. Dim. - 26 cm

Base de licitação: € 25



531 • Prato D. Maria I

biscuit bicolor, séc. XX, coleções Philae, com caixa de origem. Dim. - 17 cm

Base de licitação: € 15



532 • Quatro pratos "Eléctrico"

porcelana policromada, marcado "NG", sinais de uso. Dim. - 16 cm

Base de licitação: € 15



533 • Pote, caixa e prato

porcelana ARTIBUS, séc. XX, sinais de uso. Dim. - 26 cm (maior)

Base de licitação: € 25



534 • Oito chávenas de coleção

porcelana policromada, séc. XX, marcas diversas. Dim. - 6 cm (média)

Base de licitação: € 30



535 • Três ovos e prato

porcelana policromada, alguns referentes ao Jubileu de João Paulo II, marcas diversas, séc. XX, sinais de uso. Dim. - 20,5 cm (maior).

Base de licitação: € 20



536 • Três pratos e caixa

porcelana policromada, "Rota dos Descobrimentos", séc. XX, marca SPAL, sinais de uso. Dim. - 6 x 18 x 12 cm cm (maior)

Base de licitação: € 15



537 • Jarra e prato

porcelana, séc. XX, sinais de uso. Dim. - 26 cm (maior)

Base de licitação: € 15



538 • Jarra e chávena

porcelana da Fábrica da Vista Alegre, séc. XX, sinais de uso. Dim. - 24 cm (maior)

Base de licitação: € 25



539 ▪ Oito chávenas

porcelana policromada, séc. XX, marcas diversas. Dim. - 8 cm (maior)

Base de licitação: € 20

540 ▪ "Rossio e Teatro D. Maria" - RENATO LEAL

óleo sobre platex, séc. XX, sinais de uso. Dim. - 19 x 25 cm

Base de licitação: € 50



541 ▪ Armário estante de canto

madeira entalhada, composto por bar, escrivaninha com tampo de rebater, com bonita fábrica de gavetas onduladas e escaninhos, corpo inferior com gavetas e seis portas de armário, séc. XX, sinais de uso. Dim. - 220 x 235 x 111 x 39 cm

Base de licitação: € 250



542 ▪ Par de plafonniers

pingentes em vidro, séc. XX, sinais de uso.

Base de licitação: € 100



543 ▪ Par de poltronas

madeira entalhada com estofa em couro, séc. XX, sinais de uso. Dim. - 97 x 86 x 75 cm

Base de licitação: € 250



544 ▪ Par de cadeirões de braços

madeira entalhada com estofa em couro, séc. XX, sinais de uso. Dim. -102 x 63 x 60 cm

Base de licitação: € 175



545 ▪ Canapé

madeira entalhada com estofa em couro, séc. XX, sinais de uso. Dim. -107 x 120 x 60 cm

Base de licitação: € 175



546 ▪ Par de poltronas

madeira entalhada com estofa em couro, séc. XX, sinais de uso. Dim. -118 x 85 x 70 cm

Base de licitação: € 300



547 ▪ Par de almofadas

seda pintada com flores e remates a renda, séc. XX, sinais de uso. Dim. - 35 x 40 cm

Base de licitação: € 20



548 ▪ Três almofadas

seda pintada com flores e remates a renda, séc. XX, sinais de uso. Dim. - 35 x 40 cm

Base de licitação: € 30



549 ▪ Sofá de três lugares

madeira entalhada com estofado em couro, séc. XX, sinais de uso. Dim. - 99 x 200 x 75 cm

Base de licitação: € 300



550 ▪ Tapete de grandes dimensões

arraiosos, séc. XX, sinais de uso. Dim. - 485 x 290 cm

Base de licitação: € 350



551 ▪ Terrina com prato

porcelana Limoges, pintado à mão, assinado J. Vieira 1992, séc. XX, sinais de uso. Dim. - 30 cm (maior)

Base de licitação: € 50



552 ▪ Duas jarras

estanho, séc. XX, sinais de uso. Dim. - 18 cm (maior)

Base de licitação: € 10



553 ▪ Sete chávenas de coleção

porcelana, séc. XX, sinais de uso. Dim. - 9,5 cm (maior)

Base de licitação: € 30



554 ▪ Mesa pé de galo

madeira entalhada, séc. XX, sinais de uso. Dim. - 77 x 89 cm

Base de licitação: € 145



555 ▪ Quatro cadeiras

madeira entalhada, estofado a couro, séc. XX, sinais de uso.

Base de licitação: € 120



556 • Jarrão

porcelana pintada à mão, séc. XX, sinais de uso. Dim. - 36 cm

Base de licitação: € 25



557 • Pote

porcelana pintada à mão, séc. XX, sinais de uso. Dim. - 42 cm

Base de licitação: € 30



558 • Poncheira

porcelana policromada, edição especial para loja de Museu como reprodução Companhia das Índias, marca Porart, séc. XX, sinais de uso. Dim. - 17,5 x 30,5 cm

Base de licitação: € 40



559 • Saladeira "Blue Canton"

porcelana da Fábrica da Vista Alegre, série Mottahedeh, séc. XX, sinais de uso. Dim. - 9 x 24 cm

Base de licitação: € 25



560 • Par de castiçais

porcelana policromada, edição especial de loja reprodução Comapanhia das Índias, marca Porart, séc. XX, sinais de uso. Dim. - 21 cm

Base de licitação: € 25



561 • Duas chávenas

porcelana policromada, marca Royal Albert, séc. XX, sinais de uso. Dim. - 8,5 cm

Base de licitação: € 15



562 • Duas chávenas

porcelana policromada, Marui, Japão, séc. XX, sinais de uso. Dim. - 7 cm

Base de licitação: € 10



563 • Solitário

cristal Atlantis, séc. XX, sinais de uso. Dim. - 32 cm

Base de licitação: € 15



564 • Duas chávenas

porcelana policromada, marca Royal Albert, séc. XX, sinais de uso. Dim. - 7 cm

Base de licitação: € 10



565 ▪ Par de candeeiros de mesa

biscuit, séc. XX, faltas. Dim. - 28 cm

Base de licitação: € 20



566 ▪ Seis bonecas

porcelana, algumas nas caixas de origem, séc. XX, sinais de origem. Dim. - 38 cm (maior)

Base de licitação: € 30



567 ▪ Seis bonecas

porcelana, algumas nas caixas de origem, séc. XX, sinais de origem. Dim. - 38 cm (maior)

Base de licitação: € 30



568 ▪ Cesto

porcelana, decoração policromada, séc. XX, pequenas faltas. Dim. - 35 x 40 x 25 cm

Base de licitação: € 15



569 ▪ Par de candeeiros de mesa

base em porcelana com respectivos abat-jours, electrificados e a funcionar, séc. XX, sinais de uso. Dim. - 20 cm (base)

Base de licitação: € 35



570 ▪ Mesa de frente de sofá

tampo em vidro assente em duas figuras em resina policromada e dourada, séc. XX, sinais de uso. Dim. - 48 x 150 x 80 cm

Base de licitação: € 250



571 ▪ Caixa

fainaça espanhola, pintada à mão, séc. XX, sinais de uso. Dim. - 18 x 24 x 15 cm

Base de licitação: € 20



572 ▪ Candeeiro de mesa - DOMENICO POLONIATO (1926-2013)

porcelana italiana, decoração escultórica com tema japonês, séc. XX, sinais de uso. Dim. - 62 x 34 cm

Base de licitação: € 200



573 • Aparador com espelho

madeira entalhada, séc. XX, sinais de uso. Dim. - 220 x 165 x 40 cm

Base de licitação: € 145



574 • Jarra

porcelana europeia, séc. XX, sinais de uso. Dim. - 31 cm

Base de licitação: € 25



575 • Relógio de mesa

porcelana europeia, séc. XX, mecanismo não testado, sinais de uso. Dim. - 49 x 27 x 11 cm

Base de licitação: € 30



576 • Candeeiro de mesa

porcelana com montagens em metal, com abat-jour, electrificado e a funcionar, sinais de uso. Dim. - 41 cm

Base de licitação: € 30



577 • "Paisagem noturna" - CREMILDA BRAZ

óleo sobre tela, assinado e datado de 1997. Dim. - 29,5 x 50 cm

Base de licitação: € 45



578 • Móvel de apoio

madeira, séc. XX, sinais de uso. Dim. - 78,5 x 110 x 32 cm

Base de licitação: € 70



579 • Urna

porcelana europeia com montagens em metal, séc. XX, sinais de uso. Dim. - 35 cm

Base de licitação: € 30



580 • Candeeiro de mesa

porcelana europeia com montagens em metal, séc. XX, a funcionar e electrificado, sinais de uso. Dim. - 35 cm

Base de licitação: € 40



581 ▪ Urna

porcelana com montagens em metal, séc. XX, sinais de uso. Dim. - 43 cm

Base de licitação: € 30



582 ▪ Floreira

madeira, séc. XX, sinais de uso. Dim. - 105 cm

Base de licitação: € 25



584 ▪ Espelho

madeira, séc. XX, sinais de uso. Dim. - 112 x 75 cm

Base de licitação: € 40



585 ▪ Móvel de apoio

madeira, séc. XX, sinais de uso. Dim. - 82 x 112 x 35 cm

Base de licitação: € 70



586 ▪ Prato

porcelana europeia, decoração policromada e dourada, séc. XX, sinais de uso. Dim. - 28 cm

Base de licitação: € 25



587 ▪ Relógio de mesa

porcelana europeia com montagens em meta, decoração policromada e dourada, séc. XX, sinais de uso, mecanismo não testado. Dim. - 36 x 24 x 11 cm

Base de licitação: € 40



588 ▪ Candeeiro de mesa

porcelana europeia, decoração policromada com montagens em metal, séc. XX, sinais de uso, a funcionar, electrificado. Dim. - 68 cm

Base de licitação: € 35



589 ▪ Quatro almofarizes e caixa

bronze, caixa em porcelana, séc. XX, sinais de uso. Dim. - 16 cm (caixa)

Base de licitação: € 15



590 ▪ Par de mesas de apoio

madeira com montagens em metal, séc. XX, sinais de uso. Dim. - 50 x 49 cm

Base de licitação: € 50



591 ▪ Par de colunas com cachepot

faiança policromada, séc. XX, sinais de uso. Dim. - 90,5 cm

Base de licitação: € 50



592 ▪ "Figura Feminina"

decoração policromada e dourada, séc. XX, marcado "Galos", sinais de uso. Dim. - 28 cm

Base de licitação: € 20

593 ▪ Garrafa e "Figura Feminina"

decoração policromada e dourada, séc. XX, marcado "Galos", sinais de uso. Dim. - 22 cm (maior)

Base de licitação: € 20



594 ▪ "Figura Feminina"

decoração policromada e dourada, séc. XX, marcado "Galos", sinais de uso. Dim. - 50 cm

Base de licitação: € 30



595 ▪ Caixa e frasco de chá

porcelana policromada e dourada, séc. XX, marcado "NG", faltas e defeitos. Dim. - 13 x 16 x 12 cm

Base de licitação: € 20



596 ▪ Móvel com espelho

madeira, séc. XX, sinais de uso. Dim. - 193 x 110 x 34 cm

Base de licitação: € 120



598 • Cristo

madeira, séc. XX, sinais de uso. Dim. - 59 cm

Base de licitação: € 30



599 • Dois anjos

madeira, séc. XX, sinais de uso. Dim. - 53 cm

Base de licitação: € 30



600 • Par de mesas de cabeceira

madeira entalhada, tampos em mármore, séc. XX, sinais de uso. Dim. - 78 x 55 x 44 cm

Base de licitação: € 120



601 • Par de candeeiros de mesa

porcelana europeia pintada à mão, séc. XX, electrificados e com abat-jour, sinais de uso. Dim. - 34 cm

Base de licitação: € 30



602 • Par de figuras

porcelana policromada e dourada, séc. XX, sinais de uso. Dim. - 25 cm

Base de licitação: € 25



603 • Cama

madeira entalhada, séc. XX, sinais de uso. Dim. - 220 x 175 x 220 cm

Base de licitação: € 300



604 • Maple de orelhas

madeira estofada a couro, séc. XX, sinais de uso. Dim. - 100 x 83 x 80 cm

Base de licitação: € 40



605 • Virgem com o Menino

madeira policromada e dourada, com estampa, séc. XX, sinais de uso. Dim. - 66 x 51 cm

Base de licitação: € 20



606 • Mesa de jogo

madeira com tampo reversível, séc. XX, sinais de uso. Dim. - 75 x 81 cm

Base de licitação: € 120



607 • Cômoda com espelho

madeira entalhada, estilo D. José, tampo com mármore brecha, duas gavetas e três gavetões com ferragens em latão, séc. XX, sinais de uso. Dim. - 217 x 150 x 30 cm

Base de licitação: € 300



608 • Candeeiro de mesa

porcelana europeia, decoração policromada e montagens em metal, séc. XX, sinais de uso, electrificados e a funcionar. Dim. - 68 cm

Base de licitação: € 30



609 • Relógio de mesa

porcelana europeia, com montagens em metal, séc. XX, sinais de uso, mecanismo não testado.

Base de licitação: € 40



610 • Caixa guarda joias

porcelana europeia com montagens em metal, séc. XX, assinado Maroni, sinais de uso. Dim. - 11 x 32 x 16 cm

Base de licitação: € 30



611 • Conjunto de peças de toucador

materiais diversos, séc. XX, sinais de uso.

Base de licitação: € 20



612 • Jarra, caixa e peixe

porcelana europeia, séc. XX, sinais de uso. Dim. - 27 cm (maior)

Base de licitação: € 30



613 • Dois baús

couro e pregaria, séc. XX, sinais de uso. Dim. - 33 x 43 x 24 cm (maior)

Base de licitação: € 40



614 • Aplique

metal amarelo com globos em vidro, séc. XX, sinais de uso. Dim. - 32 cm

Base de licitação: € 20



615 • Candeeiro de mesa, porta-retratos e espelho de toilette

porcelana policromada e dourada, montagens em metal, séc. XX, sinais de uso.

Dim. - 52 x 40 cm (maior)

Base de licitação: € 50



616 • Escrivaninha

madeira com embutidos e aplicações em metal amarelo, séc. XX, sinais de uso.

Dim. - 100 x 87 x 49 cm

Base de licitação: € 80



617 • Baú de pequenas dimensões

couro e pregaria, fechos e pegas em metal, séc. XX, pequenos defeitos. Dim. -

34 x 43 x 24 cm

Base de licitação: € 20



618 • Móvel vitrine

madeira com trabalhos de talha, portas e laterais em vidrinhos, fundo

espelhado e prateleiras de vidro, séc. XX, sinais de uso. Dim. - 237 x 126 x 50 cm

Base de licitação: € 200



619 • Ânfora

casquinha, séc. XX, marcada de Fabricante TOPÁZIO, sinais de uso. Dim. - 40 cm

Base de licitação: € 40



620 • Fruteiro

casquinha, séc. XX, sinais de uso. Dim. - 38 cm

Base de licitação: € 20



621 • Taça de pé alto

casquinha, decoração "parra e uvas", séc. XX, marca de Fabricante TOPÁZIO, sinais de uso. Dim. - 25,5 cm

Base de licitação: € 30



622 • Prato coberto

casquinha, séc. XX, sinais de uso. Dim. - 23 cm

Base de licitação: € 30



623 • Terrina com travessa

casquinha, séc. XX, sinais de uso. Dim. - 30 x 38 cm

Base de licitação: € 30



624 • Galheteiro

reservatórios em vidro com estrutura em casquinha, decoração "parra e uvas", marca de Fabricante TOPÁZIO, séc. XX, sinais de uso. Dim. - 29 cm

Base de licitação: € 40



625 • Taça fruteiro

crystal com base em casquinha, séc. XX, sinais de uso. Dim. - 17 x 36 cm

Base de licitação: € 20



626 • Serviço de chá

casquinha, composto por bule, açucareiro e leiteira, séc. XX, sinais de uso. Dim. - 26 cm

Base de licitação: € 20



627 • Pote

porcelana italiana, decoração policromada pintada à mão, séc. XX, sinais de uso. Dim. - 44 cm

Base de licitação: € 20



628 ▪ Mosqueteiro

figura candelária policromada, sobre meia coluna de base em tons de dourado e prateado, séc. XX, sinais de uso. Dim. - 171 cm

Base de licitação: € 120



629 ▪ Aparador com espelho

madeira com embutidos, séc. XX, sinais de uso. Dim. - 200 x 120 x 40 cm

Base de licitação: € 150



630 ▪ Urna

porcelana de Limoges, pintada à mão, com montagens de metal dourado, séc. XX, sinais de uso. Dim. - 38 cm

Base de licitação: € 40



631 ▪ Relógio de mesa

caixa em porcelana de Limoges, pintada à mão, com montagens de metal dourado, séc. XX, mecanismo não testado. Dim. - 57 cm

Base de licitação: € 50



632 ▪ Candeeiro de mesa

porcelana de Limoges, pintada à mão, com montagens de metal dourado, séc. XX, sinais de uso. Dim. - 72 cm

Base de licitação: € 50



633 ▪ Par de meias colunas

relevadas, pintadas em tons de prata e ouro, séc. XX, sinais de uso. Dim. - 63 cm

Base de licitação: € 40



634 ▪ Par de aves do Paraíso de grandes dimensões

faiança italiana pintada à mão, séc. XX, sinais de uso. Dim. - 65 cm

Base de licitação: € 90



635 ▪ Aparador com espelho

madeira entalhada, séc. XX, sinais de uso. Dim. - 23 x 255 x 55 cm

Base de licitação: € 400



636 ▪ Cisne Floreira

prata de 833 milésimos, contraste do Porto (1938-1984), marca de ourives Manuel Alcino. Dim. - 42 x 55 cm ; Peso: 2,924 g.

Base de licitação: € 1 500



637 ▪ Jarro

prata de 833 milésimos, contraste do Porto (1938-1984). Dim. - 33 cm ; Peso: 1267 g.

Base de licitação: € 450



638 ▪ Par de castiçais

prata martelada de 833 milésimos, contraste do Porto (1938-1984), marca de ourives Manuel Alcino. Dim. - 45,5 cm ; Peso: 2,205 g.

Base de licitação: € 900



639 ▪ Samovar

prata de 916 milésimos, contraste do Porto (1938-1984). Dim. - 46 cm ; Peso bruto: 3,882 g.

Base de licitação: € 1 450



640 ▪ Serviço da chá e café

prata de 916 milésimos, contraste de Lisboa (1938-1984). Dim. - 27 cm ; Peso bruto: 4,910 g.

Base de licitação: € 1 750



641 ▪ Tabuleiro

prata de 916 milésimos, contraste de Lisboa (1938-1984). Dim. - 79 x 47 cm ; Peso: 4,500 g.

Base de licitação: € 1 750



642 ▪ Duas urnas

casquinha, séc. XX, marca de Fabricante TOPÁZIO, sinais de uso. Dim. - 36 cm (maior)

Base de licitação: € 50



643 • Candeeiro

prata de 916 milésimos, contraste do Porto (1938-1984). Dim. - 63 cm ; Peso bruto: 2,267 g.

Base de licitação: € 850



644 • "Paisagem com casario" - FERNANDA TEIXEIRA

óleo sobre tela, assinado e datado de 1983. Dim. - 86 x 105 cm

Base de licitação: € 100



645 • Mesa de sala de jantar

madeira com entalhamentos, pé duplo, estilo Renascença, séc. XX, sinais de uso. Dim. - 77 x 123 x 227 cm

Base de licitação: € 250



646 • Oito cadeiras

madeira com assento e costas estofadas com capitoné a couro, estilo Renascença, séc. XX, sinais de uso. Dim. - 100 x 48 x 38 cm

Base de licitação: € 400



648 • Serviço de copos

meio-cristal constituído por: 12 copos de água; 12 copos de vinho branco; 12 copos de vinho tinto; 12 taças de champanhe; 12 copos de vinho do Porto; 11 copos de licor e um jarro para água, séc. XX, defeitos.

Base de licitação: € 60



649 • Doze bules miniatura - "Tesouros da Arte do Chá 1999"

porcelana, decoração policromada, séc. XX.

Base de licitação: € 100



650 • Dois licoreiros e um misturador de cocktails

vidro e metal, séc. XX, faltas e defeitos. Dim. - 32 cm

Base de licitação: € 20



651 • Três figuras

terracota policromada, séc. XX, pequenos defeitos. Dim. - (maior)

Base de licitação: € 30



652 ▪ Seis peças de servir

metal e vidro, séc. XX, sinais de uso.

Base de licitação: € 10



653 ▪ Açucareiro

casquinha, com a forma de uma concha de Nautilus e respetiva colher, séc. XX, sinais de uso. Dim. - 17 x 18 cm

Base de licitação: € 15



654 ▪ Dois jarros e açucareiro

estanho polido, séc. XX, sinais de uso. Dim. - 30 cm

Base de licitação: € 20



655 ▪ Pote e jarro

estanho e metal, séc. XX, sinais de uso. Dim. - 31 cm (maior)

Base de licitação: € 20



656 ▪ Salva

prata de 835 milésimos, com inscrição, contraste do Porto (poós-1985). Dim. - 34 cm ; Peso: 399 g.

Base de licitação: € 125



657 ▪ Dois conjuntos de cinco copos de bar

vidro, séc. XX, sinais de uso.

Base de licitação: € 10



658 ▪ Vinte e um copos publicitários e balde de gelo

vidro e porcelana, séc. XX/XXI, sinais de uso. Dim. - 22 cm (maior)

Base de licitação: € 10



659 ▪ Dois fruteiros

casquinha, decoração com vegetais e fruta, marca de fabricante TOPÁZIO, séc. XX, desgaste. Dim. - 28x37 cm (maior)

Base de licitação: € 20



660 ▪ Jarro

casquinha, marca de Fabricante TOPÁZIO, séc. XX, sinais de uso. Dim. - 24 cm

Base de licitação: € 20



661 • Terrina com prato

prata de martelada de 833 milésimos, contraste do Porto (1938-1984). Dim. - 29 x 45 cm ; Peso:

Base de licitação: € 1 250



662 • Três molheiras e prato

metal, decoração com monogramas, séc. XX, sinais de uso. Dim. - 29 cm (maior)

Base de licitação: € 10



663 • Dois pratos comemorativos

porcelana Vista Alegre, sendo um dos 150 anos do Município de Vila Nova de Gaia e outro do Campeonato Europeu de Futebol, França 1980. Dim. - 27 cm (maior)

Base de licitação: € 20



664 • Prato

porcelana de Limoges, série "Fabergé" com legenda "Imperial Cameo Egg". Dim. - 15 cm

Base de licitação: € 10



665 • Três pratos comemorativos

porcelana, porcelana, séc. XX. Dim. - 20 cm (maior)

Base de licitação: € 20



666 • "Trajes típicos de Gaia"

caixa estojo com seis azulejos. Dim. - 15 x 15 cm (cada)

Base de licitação: € 20



667 • "Casal de chineses músicos" - DOMENICO POLONIATO (1926-2013)

porcelana italiana, decoração policromada, assinadas, braço do bandolim partido e colado. Dim. - 66 cm (maior)

Base de licitação: € 150



668 • Serviço de chá

porcelana Vista Alegre, decoração Magnólia, constituído por: bule, leiteira, açucareiro, taça de pingos, prato de bolos, 12 chávenas e 12 pires., séc. XX/XXI, sinais de uso.

Base de licitação: € 150



669 • Serviço de café

porcelana Vista Alegre, decoração Magnólia, constituído por: cafeteira, leiteira, açucareiro, prato de bolos, 12 chávenas e 12 pires, séc. XX/XXI, sinais de uso.

Base de licitação: € 150



670 ▪ Serviço de mesa

porcelana Vista Alegre, decoração Magnólia, constituído por: 24 pratos rasos, 12 pratos de sopa, 24 pratos de sobremesa, 15 pratos de pão, terrina com travessa, 2 pratos cobertos; saladeira, molheira, 2 azeitoneiras e 5 travessas, séc. XX/XXI, sinais de uso.

Base de licitação: € 400



671 ▪ Garrafa e duas caixas

porcelana Vista Alegre, decoração Magnólia, séc. XX/XXI, sinais de uso.

Base de licitação: € 30



672 ▪ Dois covilhetes

porcelana Vista Alegre, decoração Magnólia, séc. XX/XXI, sinais de uso.

Base de licitação: € 30



673 ▪ Covilhete de grandes dimensões

porcelana Vista Alegre, decoração Magnólia, séc. XX/XXI, sinais de uso.

Base de licitação: € 30



674 ▪ Cinco chávenas "Policias Sinaleiros"

porcelana, séc. XX/XXI, sinais de uso.

Base de licitação: € 10



675 ▪ Taça grande e seis taças de sobremesa

porcelana Vista Alegre, decoração Magnólia, séc. XX/XXI, sinais de uso.

Base de licitação: € 30



676 ▪ Taça grande e seis taças de sobremesa

porcelana Vista Alegre, decoração Magnólia, séc. XX/XXI, sinais de uso.

Base de licitação: € 30



677 ▪ Mesa pé de galo

madeira entalhada, séc. XX, sinais de uso. Dim. - 65 x 80 cm

Base de licitação: € 130



678 ▪ Plafonnier

pingentes de vidro, séc. XX, sinais de uso. Dim. - 80 x 60 cm (aprox.)

Base de licitação: € 100

679 ▪ Seis cadeiras

madeira estofadas a tecido, séc. XX, sinais de uso.

Base de licitação: € 80

680 ▪ Plafonnier

pingentes de vidro, séc. XX, sinais de uso. Dim. - 80 x 60 cm (aprox.)

Base de licitação: € 100



681 ▪ Mesa de centro

madeira entalhada e tampo em madeira entalhada e vazada com cobertura de vidro, séc. XX, sinais de uso. Dim. - 50 x 95 x 47 cm

Base de licitação: € 75



682 ▪ Par de pratos

porcelana da Bavaria com paisagens, séc. XX, com caixa de origem, sinais de uso. Dim. - 31 cm

Base de licitação: € 25



683 ▪ Tabuleiro

metal com rebordo decorado com parras e uvas, séc. XX, sinais de uso. Dim. - 51 x 37 cm

Base de licitação: € 20



684 ▪ Três talheres de bolo com estojo

cabos em prata de 833 e 835 milésimos, contraste do Porto (1938-pós-1985). Dim. - 24 cm

Base de licitação: € 30



685 ▪ Dois conjuntos de talheres, copo e argola de guardanapo de criança

prata de 833 e 835 milésimos, contraste do Porto (1938-pós-1984).

Base de licitação: € 30



686 ▪ Dois conjuntos de talheres e duas calçadeiras

prata de 835 milésimos, contraste do Porto (pós-1985).

Base de licitação: € 30



687 ▪ Sofá de dois lugares

madeira e pele, séc. XX, sinais de uso. Dim. - 90 x 150 x 95 cm

Base de licitação: € 40

688 ▪ "Vista de cidade" - TOMÁS DE MELLO

serigrafia sobre papel, assinados e datados de 1985, n. série 14/220, sinais de uso. Dim. - 37 x 42 cm

Base de licitação: € 30

689 ▪ "Eléctrico"

óleo sobre tela, séc. XX, sinais de uso. Dim. - 30 x 90 cm

Base de licitação: € 10

690 ▪ Caravela

azulejo, séc. XX, sinais de uso. Dim. - 30 x 15 cm

Base de licitação: € 10

691 ▪ Três candeeiros

dois deles articulados, um de chão e dois de mesa, séc. XX, sinais de uso. Dim. - 120 cm (maior)

Base de licitação: € 20

692 ▪ "Janelas"

dois azulejos, séc. XX, sinais de uso. Dim. - 30 x 15 cm

Base de licitação: € 20

693 ▪ Prato de Natal

porcelana, séc. XX, coleções PHILAE, sinais de uso. Dim. - 20 cm

Base de licitação: € 10

694 ▪ Dois pratos

porcelana Limoges, séc. XX, assinados, sinais de uso. Dim. - 20 cm

Base de licitação: € 20

695 ▪ Dois tapetes

mecânicos, séc. XX, sinais de uso. Dim. - 300 x 200 cm

Base de licitação: € 80



696 ▪ Caixa guarda-joias com música

Base de licitação: € 15

697 ▪ Duas figuras e placa "Vista de cidade"

resina com folha de metal e placa em prata italiana de 925 milésimos, marca da cidade de Macerata (pós-1934). Dim. - 7,5 x 11,5 cm

Base de licitação: € 20

TERMOS E CONDIÇÕES NEGOCIAIS

A Bidding Leilões, Lda., adiante designada apenas por “Bidding Leilões”, é uma empresa que desenvolve a sua actividade leiloeira com sujeição às condições e cláusulas negociais a seguir enunciadas e, ainda a quaisquer outras que possam constar do catálogo ou ser informadas no início de cada leilão. As condições negociais essenciais para os compradores e essenciais para os vendedores fazem parte integral de um todo, não podendo por isso, ser utilizadas separadamente.

1 - Compradores

ART. 1º - Constitui condição para um potencial comprador poder licitar, ser maior, registar-se antecipadamente e possuir um

número de licitação, devendo constar obrigatoriamente do registo o nome, a morada, o número de contribuinte, o número do telefone, e a sua assinatura ou do seu representante com poderes para o acto, declarando conhecer e aceitar as presentes Condições Negociais.

ART. 2º - A “Bidding Leilões” considera que todos os licitantes actuam em nome próprio e só admitirá licitantes a actuarem em nome de outrem desde que devidamente credenciados com procuração notarial com poderes para o acto, entregue até dois dias antes da realização do leilão, de modo a ser confirmada e validada.

ART. 3º - A “Bidding Leilões” reserva-se ao direito de recusar a admissão, presença ou inscrição no leilão, bem como ignorar qualquer lance, designadamente a quem não tiver pontualmente cumprido obrigações de pagamento e levantamento dos bens comprados em leilões anteriores ou de outras firmas concorrentes.

ART. 4º - O comprador autoriza expressamente a “Bidding Leilões” a fotografar, publicar, publicitar e utilizar, sob qualquer forma e a todo o tempo, para fins comerciais, culturais, académicos ou outros, relacionados ou não com a realização do leilão, a imagem e a descrição de todos os bens que através dela tenham sido adquiridos.

2- Licitação e compra

ART. 5º - A “Bidding Leilões” considera que a melhor forma de participação num leilão é a presença física no local do leilão do potencial comprador, o qual poderá assim melhor salvaguardar os seus interesses.

ART. 6º - Caso de não seja possível a comparência física do potencial comprador, pode o mesmo participar no leilão através de LICITAÇÃO POR ESCRITO, sendo que neste caso a “Bidding Leilões” poderá licitar em nome e por conta dos potenciais compradores que expressamente o solicitem, através de impresso próprio, devidamente preenchido nos termos das condições dele constantes, desde que o mesmo seja recebido, com pelo menos duas horas de antecedência do início da respectiva sessão a que dizem respeito;

ART. 7º - É ainda possível a participação de potenciais compradores nos leilões da “Bidding Leilões” através de licitações pelo

telefone, sendo que neste caso deverá o potencial comprador solicitar previamente por escrito, indicando quais os bens que pretende licitar telefonicamente, bem como indicar o(s) número(s) de telefone onde poderá ser contactado, durante a realização do leilão, sempre com a antecedência mínima de duas horas em relação ao início da respectiva sessão, disponibilizando-se a “Bidding Leilões” a efectuar as diligências necessárias, possíveis e razoáveis para o contactar telefonicamente, por forma a permitir a sua participação, por essa via.

§ único - Uma ordem de licitação telefónica implica que o potencial comprador se obriga, no mínimo, a cobrir o valor de reserva indicado no catálogo. No caso de não ser possível, por qualquer motivo, estabelecer contacto telefónico com o potencial comprador, a “Bidding Leilões”, licitará em seu nome e pelo valor de reserva do catálogo, o lote em questão;

ART. 8º - O serviço de execução de ordens de compra e o serviço de licitação por telefone, são prestados a título de cortesia e têm carácter confidencial e gratuito; a “Bidding Leilões” efectuará todas as diligências razoáveis ao seu alcance para a sua correcta e pontual execução; todavia, nem a “Bidding Leilões”, nem os seus representantes, trabalhadores ou colaboradores poderão, em caso algum, ser responsabilizados por qualquer erro ou omissão, ainda que culposos, que eventualmente possa ocorrer na sua execução.

ART. 9º - A “Bidding Leilões” não actua, em circunstância alguma, em seu próprio nome como compradora dos bens que coloca em leilão.

ART. 10º - O licitante que apresentar o lance mais alto será tido como comprador ao “preço de martelo” cabendo ao pregoeiro decidir, com total poder discricionário, qualquer dúvida ou conflito que ocorra.

ART. 11º - O pregoeiro tem o direito de recusar qualquer lance que não exceda o lance anterior em pelo menos 10% ou em qualquer outra proporção que o pregoeiro venha, discricionariamente, a determinar.

3 – Pagamento e levantamento

ART. 12º - Imediatamente após a finalização do leilão, deverá o comprador fornecer à “Bidding Leilões” os seus elementos identificativos: nome, morada, número, data e local de emissão do seu bilhete de identidade e o seu número de contribuinte.

ART. 13º - O comprador obriga-se a pagar à “Bidding Leilões” uma comissão correspondente a 15 % do “preço de martelo” acrescido de IVA à taxa legal em vigor, que apenas incide sobre o valor da comissão, sendo o valor total de 18,45% de acordo com o Regime Especial de Vendas de Bens em Leilão.

ART. 14º - A “Bidding Leilões” não se responsabiliza pela falta de pagamento ou desistência de algum comprador relativamente a quaisquer lotes arrematados em leilão.

ART. 15º - O comprador deverá, a expensas suas, proceder ao levantamento do lote ou lotes adquiridos no prazo de cinco dias úteis, contados daquele em que o leilão teve lugar, mas nunca antes do pagamento à “Bidding Leilões” do montante total da venda.

ART. 16º - O levantamento de qualquer bem só será autorizado depois de paga a quantia total da venda e a titularidade sobre o bem só se transfere para o comprador depois de paga à “Bidding Leilões” a quantia total da venda.

Os pagamentos podem ser efectuados por: Multibanco, VISA, cheque, numerário (dentro dos limites legais), vale do correio ou transferência bancária, através dos seguintes dados:

Banco: Caixa Geral de Depósitos
IBAN: PT50 0035 0001 00037098230 20
BIC SWIFT: CGDIPTPL
NIB: 0035 0001 0003 7098 230 20

§ único Os pagamentos por cheque, vale do correio ou transferência bancária, só são considerados efectivos após boa cobrança.

ART. 17º - O levantamento e transporte dos bens comprados é da inteira responsabilidade do comprador, considerando-se que qualquer ajuda/intervenção prestada pela “Bidding Leilões”, seus trabalhadores, colaboradores ou representantes é feito a título de cortesia, não podendo decorrer qualquer tipo de responsabilidade pelo facto.

ART. 18º - O embalamento e manuseamento, de lotes adquiridos será efectuado pela Bidding Leilões, Lda, a título de cortesia

para com os clientes e apenas ocorrerá se a “Bidding Leilões” assim o entender e apenas no caso de ter por objecto bens perecíveis. Em caso algum será a “Bidding Leilões” responsável por quaisquer danos de manuseamento que se verifiquem nos lotes.

§ único - A “Bidding Leilões” poderá recomendar empresas transportadoras da sua confiança, a título meramente indicativo, não sendo, por qualquer modo responsável por quaisquer danos ou prejuízos decorrentes desses serviços.

4 – Responsabilidade do comprador pelos lotes que adquiriu

ART. 19º - Levantado o bem, ou decorrido o prazo de cinco (5) dias úteis contados da data da respectiva compra sem que o bem seja levantado pelo comprador, ficará este responsável pela perda, dano, furto ou roubo, que possa ocorrer no bem. O comprador fica igualmente responsável por todas as despesas de remoção, armazenamento e/ou seguro do bem a que haja lugar.

ART. 20º - Qualquer perda, dano, furto ou roubo, ocorrido em algum bem arrematado e não levantado, que ocorra no prazo

de cinco (5) dias úteis após o leilão, apenas confere ao comprador o direito a receber quantia igual à paga até esse momento pelo bem, não tendo direito a qualquer compensação ou indemnização.

Pág. 59/62

ART. 21º - Caso o comprador não proceda ao pagamento da quantia total da venda no prazo de vinte e um dias, contados da

data da arrematação do bem, a “Bidding Leilões” poderá, a todo o tempo, por si e em representação do vendedor, e sem que o comprador possa exigir quaisquer compensações ou indemnizações por tal facto:

a) intentar acção judicial de cobrança da quantia total da venda;

b) notificar o comprador da anulação da venda, sem prejuízo do direito da “Bidding Leilões” de receber a comissão devida pelo comprador e da consequente possibilidade de ser intentada acção judicial para cobrança desta.

ART. 22º - As alternativas referidas no artigo precedente deverão ser entendidas sem prejuízo de quaisquer outros direitos de que a “Bidding Leilões” possa ser titular, incluindo o direito de reclamar o pagamento de juros e das despesas de remoção, armazenamento e/ou seguro do bem a que haja lugar. De igual forma, o facto de a “Bidding Leilões” optar inicialmente pela hipótese prevista em a) deverá ser entendido sem prejuízo do direito de, a todo o tempo, pôr termo a tal acção e anular a venda nos termos previstos em b).

5 – Responsabilidade da “Bidding Leilões” e dos vendedores

ART. 23º - O vendedor de um bem e a “Bidding Leilões” estão vinculados entre si a partir do momento em que seja assinado

por ambas as partes o respectivo contrato de prestação de serviços, adiante designado por “Contrato”.

ART. 24º - Do Contrato deverão constar obrigatoriamente: a identificação completa do vendedor e, se for o caso, do seu representante, a identificação e a descrição, ainda que sumária, do bem; o preço mínimo de venda do bem acordado pelas partes, a comissão devida pelo vendedor à “Bidding Leilões”, as taxas devidas relativas ao seguro e a assinatura do vendedor ou seu representante com poderes para o acto, declarando conhecer e aceitar as presentes Condições Negociais e as condições particulares a que haja lugar.

ART. 25º - Ao celebrar o Contrato, o vendedor declara:

a) ser proprietário e legítimo possuidor do bem e que o mesmo se encontra livre de quaisquer ónus, encargos ou restrições, designadamente quanto à detenção, uso, fruição ou transmissibilidade, incluindo classificação, inventariação ou arrolamento por qualquer entidade oficial, mais não tendo sido iniciado procedimento tendente a tal fim; no caso de, na vigência do Contrato, o vendedor ser notificado ou tomar de alguma forma conhecimento do início de um procedimento tendente à classificação, inventariação ou arrolamento do bem ou que qualquer terceiro se arroga qualquer direito sobre este, deverá informar de imediato a “Bidding Leilões Lda” de tal facto;

b) garante não ter ocultado à “Bidding Leilões” quaisquer elementos ou informações que, se tivessem sido por esta conhecidos, fossem susceptíveis de modificar a vontade desta em contratar ou de alterar a descrição do bem e/ou o valor que lhe é atribuído;

c) obriga-se a entregar o bem ou a mantê-lo à disposição da “Bidding Leilões” e do comprador, logo e sempre que tal lhe seja solicitado.

d) no caso de o vendedor ser representado por um terceiro, mais se obrigando o representante a apresentar à “Bidding Leilões” documentos que titulem a respectiva relação com o proprietário vendedor.

ART. 26º - A “Bidding Leilões” reserva-se o direito de solicitar a apresentação de documentos comprovativos da propriedade

do bem, designadamente documentos que titulem a respectiva aquisição pelo vendedor, bem como, a todo o tempo,

efectuar ou mandar efectuar exames e/ou peritagens ao bem, por forma a confirmar ou infirmar a respectiva descrição efectuada no Contrato.

ART. 27º - No caso de tais exames ou peritagens permitirem concluir que o Contrato não se encontra materialmente correcto, poderá a “Bidding Leilões” denunciá-lo ou resolvê-lo e, no caso de o vendedor ter actuado com dolo ou negligência grosseira na negociação e celebração do Contrato, deverá indemnizar a “Bidding Leilões” pelos danos e prejuízos por esta sofridos, incluindo o dano de imagem no caso de a venda do bem já ter sido publicitada. Poderá ainda a “Bidding Leilões” denunciar ou resolver o Contrato, sem que por isso tenha o vendedor direito a qualquer indemnização, no caso de tais exames ou

Pág. 60/62

peritagens não se revelarem conclusivos mas, ainda assim, subsistirem para a “Bidding Leilões” fundadas dúvidas sobre a correcção material do Contrato.

ART. 28º - O Contrato apenas pode ser alterado por mútuo acordo, sem prejuízo de, no catálogo onde venha a ser incluído o

bem, a “Bidding Leilões” poder alterar a descrição e aumentar o preço mínimo de venda do bem constantes do Contrato, assim como estabelecer livremente o número de bens a colocar em cada lote.

ART. 29º - Em caso de incumprimento, por parte do vendedor, das respectivas obrigações emergentes do Contrato, incluindo, designadamente, a obrigação de disponibilizar o bem à “Bidding Leilões”, esta poderá notificar o vendedor para sanar o incumprimento em prazo razoável e útil, findo o qual, se a situação de incumprimento persistir, a “Bidding Leilões” terá o direito de resolver o Contrato com efeitos imediatos, tendo ainda direito a reclamar do vendedor, a título de cláusula penal, uma quantia correspondente às comissões que seriam devidas por vendedor e comprador em caso de venda do bem pelo valor de reserva estipulado no Contrato, acrescida de quaisquer outras quantias devidas pelo vendedor ao abrigo do Contrato e sem prejuízo de um eventual dano excedente.

ART. 30º - No caso de o bem vendido constituir uma obra de arte original, nos termos do art.º 54º da Lei n.º 24/2006, de 30 de Junho, a quantia líquida a receber pelo vendedor compreende o montante devido ao autor ou, se for o caso, aos herdeiros do autor, a título de direito de sequência. O vendedor obriga-se a reter tal quantia e pagá-la ao autor ou, se for o caso, aos herdeiros do autor, a solicitação destes ou de quem validamente os represente.

ART. 31º - Todos os bens são vendidos no estado em que encontram, com defeitos, imperfeições e eventuais erros ou omissões de descrição. As ilustrações ou representações em catálogos destinam-se, exclusivamente, à identificação dos bens sujeitos a venda. Considera-se que os compradores aceitam os lotes no estado em que estes se encontram antes da venda em leilão e julgarão, de acordo com seu livre arbítrio, se os lotes correspondem ou não à descrição fornecida.

ART. 32º - Nem a “Bidding Leilões”, nem os seus representantes, trabalhadores ou colaboradores poderão ser responsabilizados por erros relacionados com a descrição, genuinidade ou autenticidade de qualquer lote uma vez que nenhuma garantia, a tal respeito, é fornecida nesse sentido pela “Bidding Leilões”, seus representantes, trabalhadores ou colaboradores.

6 – Colocação dos lotes em leilão

ART. 33º - Sempre que um lote é colocado em praça à consignação, a “Bidding Leilões” actuará como agência intermediária cobrando uma comissão acordada previamente com o vendedor. Assim, sobre o preço final do lote, deduz-se a comissão acordada à qual será acrescentado o valor do IVA, calculado à taxa legal em vigor.

ART. 34º - Para que um lote seja admitido a Leilão, os interessados deverão sujeitá-lo a uma avaliação prévia, efectuada pela

“Bidding Leilões”, seus representantes, trabalhadores ou colaboradores, na qual será determinado o valor base pelo qual irá a leilão. Tal avaliação será levada a cabo nas instalações da “Bidding Leilões” ou através de uma visita ao local onde estes se encontram.

ART. 35º - A “Bidding Leilões” reserva-se o direito de não aceitar quaisquer lotes cuja qualidade ou proveniência considere duvidosa.

ART. 36º - Todos os lotes que incorporem materiais de espécies da fauna e flora selvagens protegidas, têm de ser previamente certificados em conformidade com as disposições da CITES (CONVENÇÃO SOBRE O COMÉRCIO INTERNACIONAL DAS ESPÉCIES DE FAUNA E FLORA SELVAGENS AMEAÇADAS DE EXTINÇÃO), sendo que isso incorre num custo do certificado que é feito através do ICNB.

ART. 37º - O transporte dos lotes a colocar em leilão, será sempre da exclusiva responsabilidade do vendedor ou consignatário dos lotes.

7 - Não venda de um bem

ART. 38º - No caso de os lotes não serem arrematados em leilão, o vendedor deverá proceder ao seu levantamento, no prazo

máximo de 30 dias a contar do leilão no qual foram incluídas.

ART. 39º - No caso de incumprimento do disposto no artigo anterior, o vendedor expressamente autoriza a “Bidding Leilões” a colocar novamente a peça em praça com uma base de venda 50% inferior à inicial.

ART. 40º - A “Bidding Leilões” reserva-se o direito de proceder à venda fora de leilão de qualquer bem não vendido em leilão,

pelo preço mínimo de venda acordado, acrescido da comissão e imposto devidos, a todo o tempo até efectivo levantamento do bem pelo vendedor, a não ser que este, aquando da celebração do contrato ou posteriormente, tenha indicado de forma expressa à “Bidding Leilões” que apenas pretende vender o bem em leilão.

ART. 41º - Após a venda de um bem e recebida a totalidade do valor da venda, a “Bidding Leilões” obriga-se a entregar ao vendedor a quantia da venda, deduzida das comissões, serviços e impostos que foram devidos 30 dias após a data da realização da última sessão do respectivo leilão, devendo o vendedor contactar a Leiloeira para o efeito.

8 – Comunicação entre as partes

ART. 42º - Toda e qualquer comunicação da “Bidding Leilões” para com os seus clientes designadamente compradores, eventuais licitantes, vendedores, proprietários ou representantes credenciados de quaisquer um dos clientes atrás mencionados, será executada por correio e, se o mesmo for registado, considerar-se-á recebida pelo destinatário 48 horas após a sua expedição

9 - Resolução de conflitos

ART. 43º - Para a resolução de qualquer conflito entre as partes no âmbito do contrato de prestação de serviços celebrado entre as mesmas será competente o foro da Comarca de Lisboa, com expressa renúncia a qualquer outro.

Administradores

António Henriques da Silva

Departamento Financeiro

adhs@bidding.pt

Marta Nunes

Avaliação

mn@bidding.pt

Front-Office

Inês Patinhas

geral@bidding.pt

Avaliação e catalogação

Andreia Ruivo Godinho

Avaliação, Ourivesaria,

Pratas e Jóias

arg@bidding.pt

Estela Marzia

Avaliação e Catálogo

em@bidding.pt

Catarina Ribeiro

Catálogo

cr@bidding.pt

Miguel Pereira

Catálogo, Livros e

manuscritos

biddingbooks@bidding.pt

Consultores externos

Ana Paula Rebelo Correia

Iconografia e Pintura

André Martins da Silva

Arte Sacra

Eduardo Nobre

Armas, Livros raros e

Manuscritos

Rui Aurélio

Antiguidades

Sofia Ruival

Ourivesaria, Pratas e Jóias

Site e Informática

HUB - Francisco Mamede

Design e publicidade

Marisa Lourenço



Bidding Leilões, Lda.
Avenida Óscar Monteiro Torres, 15B
1000-214 Lisboa | 21 79 60 678

www.bidding.pt | geral@bidding.pt