



DIAS 20 E 21

FEVEREIRO

LEILÃO 46 /2018



BIDDING

Bidding Leilões, Lda.
Avenida Oscar Monteiro Torres, 15B
1000-214 Lisboa | 217 960 678
www.bidding.pt | geral@bidding.pt

Leilão 46

Livros, Manuscritos e Fotografias

Seg, 19 de Fevereiro, 15h00 (1 a 476)

Leilão de antiguidades

Ter, 20 de Fevereiro, 15h00 (501 a 838)

Leilão de antiguidades

Ter, 20 de Fevereiro, 19h30 (839 a 1294)

Leilão de antiguidades

Qua, 21 de Fevereiro, 19h30 (1295 a 1645)

Exposição

Sex, 16 de Fevereiro, 10h00-21h00

Sab, 17 de Fevereiro, 10h00-21h00

Dom, 18 de Fevereiro, 15h00-20h00



1629 ▪ Par de travessas

porcelana da China, Família Rosa, reinado de Qianlong (1711-1799),
bordo ondulado, decoração policroma com cenas do quotidiano, aba com friso de flores,
séc. XVIII/XIX, com esbeixadelas. Dim. - 30 x 38,5 cm.

Base de licitação: € 600

Lote 1492 - Cruz de altar

Terra Santa, meados do século XVIII.

Madeira, madrepérola e marfim.

Foi essencialmente a partir de finais do século XVI que, na Terra Santa, se começaram a produzir peças em madeira de oliveira e madrepérola, cuja procura era alimentada pelos peregrinos que até lá se deslocavam. A principal responsável pela execução deste tipo de peças era a Custódia da Terra Santa da Ordem de São Francisco, fundada em 1217 e que nos séculos seguintes chamou a si a salvaguarda dos locais santos do Cristianismo, situados naquele território sob jugo Muçulmano. As peças destinavam-se à venda aos fiéis¹, alimentando-se assim financeiramente as atividades da Custódia.

O presente exemplar, datável de meados do século XVIII, enquadra-se neste contexto e associa-se indubitavelmente à *Custodia Terrae Sanctae*, como se pode constatar pelos dois emblemas presentes: a Cruz



do Santo Sepulcro – agora parcialmente escondida pelos pés do Cristo acrescentado posteriormente – e, ao centro da peanha, o emblema da Ordem de São Francisco, apresentando a cruz e os dois braços cruzados – o do próprio Cristo e o do fundador, São Francisco de Assis. Ambos estes emblemas integram, ainda hoje, o brasão da Custódia.

As quantidades em que foram produzidas acabaram por ditar uma certa repetitividade do mesmo modelo. Estas cruzes de altar, amplamente valorizadas pelo revestimento a madrepérola, apresentam frequentemente uma base trapezoidal, com o perímetro de todo o conjunto delineado a marfim e rematado por elementos cilíndricos. Contudo, além da qualidade da execução, este exemplar destaca-se pelo estado de preservação a que nos chegou, sendo muito frequente que se encontrem faltas de marfim e de madrepérola em peças deste género. Uma cruz semelhante pode ser vista em exposição permanente no Museu de São Roque (número de inventário: Inv. Ao. 55)².

André Martins da Silva

Guia-Intérprete e Historiador de Arte

¹ SIMÕES, João Miguel – *Os Itinerários da Terra Santa – Testemunhos materiais dos percursos entre o Oriente e a Europa nas coleções do Museu de São Roque*. In MORNA, Teresa Freitas (coord.) – *Arte Oriental nas Coleções do Museu de São Roque*. Lisboa, Santa Casa da Misericórdia de Lisboa: 2010. pp. 74-89.

² Vd. SIMÕES, João Miguel – *Cruz de altar*. In MORNA, Teresa Freitas (coord.) – *op. cit.* p.94



501 ▪ Garagem de brincar FINA e três automóveis

madeira pintada , automóveis em plástico e outros materiais, séc. XX, faltas e defeitos. Dim.- 14 x 52,5 cm

Base de licitação: € 15



502 ▪ Espingarda de brinquedo em pressão de ar

plástico e metal, oxidação. Dim.- 85 cm.

Base de licitação: € 10



503 ▪ Boneca "bebé"

borracha pintada com roupa em vários tecidos, séc. XX, defeitos e desgates. Dim. - 34 cm.

Base de licitação: € 20



504 ▪ Quinze bonecos

biscuit pintado com roupas em tecido, séc. XX, pequenas faltas e defeitos. Dim.- 15 cm (média)

Base de licitação: € 15



506 ▪ Conjunto de brinquedos

metal pintado e folha litografada, sendo duas máquinas agrícolas, uma locomotiva e carruagem de comboio, faltas e defeitos. Dim.- 25 cm (a locomotiva)

Base de licitação: € 20



507 ▪ Conjunto de cinco carros de brinquedo

folha litografada, faltas e defeitos. Dim.-17,5x7 cm (o maior)

Base de licitação: € 20



508 ▪ Boneca de trapos

algodão, cara pintada, séc. XX, sinais de uso. Dim. - 34 cm.

Base de licitação: € 20



509 ▪ Jogo do Burro

base de madeira para jogo, fabrico da Casa Senna, Lisboa. Dim.-60x40 cm.

Base de licitação: € 10

510 ▪ Alfinete de peito

prata filigranada de 833 milésimos, contraste do Porto (1938-1984). Dim. - 4,5 cm ; Peso: 2,7 g.

Base de licitação: € 5



511 ▪ Rádio

materiais diversos, marcado "AIR KING", séc. XX, faltas e vestígios de insectos xilófagos. Dim. - 30 x 47 x 23 cm

Base de licitação: € 30



512 ▪ "Mercado", "Sala de aula" e "Aldeia"

madeira policromada, figuras articuladas, séc. XX, África, uma assinada "Newton", faltas e defeitos. Dim. - 29 x 18 x 25 cm (maior)

Base de licitação: € 50



513 ▪ Máquina de enrolhar garrafas

madeira entalhada, séc. XX. Dim. - 32,5 x 43 x 13,5 cm.

Base de licitação: € 20



514 ▪ Duas malas de viagem

couro e ferragens, séc. XX, pequenos defeitos. Dim. - 41 x 73 x 19 cm

Base de licitação: € 20



515 ▪ Busto de Francisco Sá Carneiro

massa moldada e patinada, com inscrição 'Feitor' no verso, pequenas falhas. Dim. - 26 cm.

Base de licitação: € 20



516 ▪ Par de cerra-livros

cerâmica pintada, decorados com bustos e obras de Alexandre Herculano e Camilo Castelo Branco, com etiqueta numerada da MODELADORA DECORATIVA DE COIMBRA, séc. XX, falhas na policromia. Dim. - 17 x 11 x 10,5 cm.

Base de licitação: € 20



517 ▪ Telefone

madeira e metal amarelo, telefone em plástico, séc. XX, pequenos defeitos.

Dim. - 20 x 26 x 23 cm

Base de licitação: € 20



518 ▪ Duas garrafas de bolso inglesas

metal prateado com medalhões decorados com caçador e logotipo da marca de tabaco inglês, 'Player's Navy Cut', marcadas 'Sheffield England', amolgadelas.

Dim. - 10,5 cm

Base de licitação: € 10



519 ▪ Carrinho

estrutura em ferro pintado, motivos "corações", vidro partido, sinais de oxidação, séc. XX. Dim. - 86 x 136 x 50 cm

Base de licitação: € 40



520 ▪ Carrinho de chá

estrutura em metal com tabuleiro e estirador, pés com rodízios, séc. XX, defeitos. Dim. - 88 x 62 x 34 cm

Base de licitação: € 40



521 ▪ Cadeira de braços

estrutura em madeira, assento em palhinha, tabela em palhina e cachaço de rolo, séc.XX, defeitos. Dim. - 92 x 48 x 50 cm

Base de licitação: € 20



522 ▪ Peanha

madeira entalhada com motivos vegetalistas, séc. XX, vestígios de insectos xilófagos. Dim.- 41 x 41 x 25 cm

Base de licitação: € 100



523 ▪ Mesa de jogo

teca, tampo forrado a feltro verde, séc. XX, sinais de uso. Dim. - 73 x 74 x 74 cm

Base de licitação: € 50



524 ▪ Mesa de frente de sofá

estrutura em ferro com tampo em pedra, pés e travejamentos canelados, séc. XX, tampo riscado. Dim. - 44 x 100 x 50 cm

Base de licitação: € 120



525 ▪ Bengaleiro

madeira com entalhamentos, espelho com moldura em couro lavrado e pregaria, aplicações em metal amarelo, braços zoomórficos e tabuleiro em chapa metálica, pequenos defeitos, espelho com oxidação, vestígios de insectos xilófagos. Dim. - 200 x 78 x 38 cm

Base de licitação: € 50



526 ▪ Mesa

estrutura metálica com tampo e estirador em fórmica, quatro pés com rodízios, séc. XX, sinais de oxidação. Dim. - 74 x 73 x 37 cm

Base de licitação: € 10



527 ▪ Seis episódios de caça

seis gravuras francesas coloridas sobre papel, com moldura, séc. XIX/XX. Dim. - 47,5 x 43 cm.

Base de licitação: € 30



528 ▪ "Vendedoras de fruta"

oito impressões sobre papel, assinadas F. WHEATLEY a partir de desenho de Vendramini, sinais de humidade e picos de acidez. Dim. - 25 x 18 cm

Base de licitação: € 10



529 ▪ "Auto-retrato" -ELISABETH-LOUISE VIGÉE-LEBRUN (1755-1812)

Impressão cromolitográfica do auto-retrato pintado em Florença em 1790, quando a pintora se exilou fugindo do terror pós revolução francesa de 1789. 23x17,5 cm. Moldura ao estlo Império com passepartout em vidro pintado, pequenos rasgões com restauro.

Base de licitação: € 10



530 ▪ Duas molduras redondas

madeira gravada e pintada, com aro em metal amarelo, séc. XX, pequenos defeitos. Dim.- 14 cm (maior)

Base de licitação: € 10



531 ▪ "Cavalos"

três gravuras e impressão, sobre papel, emolduradas, França, séc. XX. Dim. - 34 x 42 cm.

Base de licitação: € 20



532 ▪ "Cenas de corte"

quatro gravuras coloridas sobre papel, emolduradas, França. Dim. - 23 x 32 cm.

Base de licitação: € 20



533 ▪ "Paisagem com figuras" - A. HEITOR

óleo sobre tela, assinado e datado 1903. Dim. - 44 x 35 cm

Base de licitação: € 80



534 ▪ "O Elegante"

gravura colorida sobre papel, datada de 1883, faltas e defeitos, sinais de humidade e picos de acidez. Dim. - 33 x 44 cm

Base de licitação: € 10



535 ▪ Lanterna de tecto

estrutura em chapa metálica com vidros, forma hexagonal, topo com decoração "Flor-de-Lis", séc. XX, oxidação. Dim. - 131 x 46 cm

Base de licitação: € 150



536 ▪ Candeeiro de mesa

bronze, abat-jour forrado a tecido, electrificado, séc. XX. Dim. - 40 cm. (total)

Base de licitação: € 40



537 ▪ Candeeiro de mesa

vidro azul, decoração policromada "Flores", globo em vidro fosco gravado com "Cenas de contos e fábulas", séc. XX, sem chaminé. Dim. - 43 x 16 cm.

Base de licitação: € 10



538 ▪ Par de candeeiros de mesa

folha metálica pintada, decoração em forma de folhas, electrificado, séc. XX, faltas e pequenos defeitos. Dim.- 29 cm

Base de licitação: € 20



539 ▪ Par de apliques

folha de Flandres e vidros policromados, decoração "Folhas", séc. XX, desgastes. Dim. - 40 x 18 cm.

Base de licitação: € 20



540 ▪ Jarra

porcelana Satsuma, decoração policroma, marcada, Japão, séc. XX, pequenos defeitos. Dim. - 31 cm.

Base de licitação: € 20



541 ▪ Pote

porcelana, decoração policromada "flores", perfurado na base, séc XX, sinais de uso. Dim. - 19 x 18 cm

Base de licitação: € 20



542 ▪ Caixa

porcelana da China e metal, decoração vegetalista, séc. XX, defeitos. Dim. - 4,5 x 16 x 11,5 cm.

Base de licitação: € 10



543 ▪ Sombrinha

cabo e varetas em bambú pintado e seda bordada a fio de seda, China, séc. XX, defeitos. Dim. - 92 cm.

Base de licitação: € 10



544 ▪ Buda

porcelana "Blanc de Chine", China, séc. XX. Dim. - 9 cm.

Base de licitação: € 20



545 ▪ Prato

porcelana da China, decoração "Mandarim", séc. XIX/XX, faltas e defeitos. Dim.- 25 cm

Base de licitação: € 30



546 ▪ Duas jarras

uma em vidro GOMMAIRE CLEYBERGH, a outra em cristal KOSTA, ambas marcadas, séc. XX, sinais de uso. Dim.- 30 cm (a maior)

Base de licitação: € 30



547 ▪ Cinco jarras

vidro "casca de cebola", séc. XX, esbeaçadelas. Dim. - 16 cm.

Base de licitação: € 20



548 ▪ Dois globos de candeeiro vintage

vidro, em tons de cor-de-rosa e bege, séc. XX, esbeiçadelas. Dim. - 26 cm.

Base de licitação: € 20



549 ▪ Três frascos de farmácia

vidro castanho, com etiquetas de papel, séc. XX. Dim. - 24 x 9,5 cm (o maior)

Base de licitação: € 30



550 ▪ Jarra e pisa-papéis

cristal, em tons de verde, pisa-papéis em forma de maçã, assinada 'A.J.' (Adam Jablonski), séc. XX. Dim. - 20 cm. (jarra)

Base de licitação: € 20



551 ▪ Quatro frascos de farmácia

vidro castanho, com etiquetas de papel, séc. XX, dois com gargalo estalado.

Dim. - 21 x 8 cm

Base de licitação: € 25



552 ▪ "Torre Eiffel" e castiçal

vidro e cristal, séc. XX, pequenos defeitos. Dim. - 22 cm. (maior)

Base de licitação: € 30



553 ▪ Toalha de jantar e doze guardanapos

algodão, decoração "flores". Dim. - 290 x 160 cm.

Base de licitação: € 10



554 ▪ Tapete de Arraiolos

decoração policromada "Flores", padrão geométrico com franjas, séc. XX, pequenas faltas. Dim. - 253 x 200 cm

Base de licitação: € 100



555 ▪ Tapete de Arraiolos

decoração policromada "Flores" e motivos geométricos, com franjas, séc. XX.

Dim. - 132 x 92 cm

Base de licitação: € 40



556 ▪ Par de tapetes de Arraiolos

decoreção policromada "Flores", com franjas, séc. XX, faltas e defeitos. Dim. - 83 x 138 cm

Base de licitação: € 80



557 ▪ Tapete de Arraiolos

decoreção policromada "Flores", com padrão geométrico, com franjas, séc. XX, pequenos defeitos. Dim. - 258 x 150 cm

Base de licitação: € 80



558 ▪ Tapete de Arraiolos

decoreção policromada "Flores", com franjas, séc. XX. Dim. - 230 x 160 cm

Base de licitação: € 80



559 ▪ Tapete

decoreção policromada com padrões geométricos, séc. XX, faltas e defeitos. Dim; 200 x 153 cm

Base de licitação: € 100



560 ▪ Par de panos de igreja

tecido adamascado e outros, com policromias diversas, séc. XX, defeitos. Dim. - 260 x 52 cm

Base de licitação: € 120



561 ▪ "Nossa Senhora"

óleo sobre plátex, assinado, séc. XX. Dim. - 31 x 21 cm.

Base de licitação: € 5



562 ▪ Par de panos de igreja

tecido adamascado e outros, com policromias diversas, séc. XX, defeitos. Dim. - 72 x 50 cm

Base de licitação: € 30



563 ▪ Par de panos de igreja

tecido adamascado e outros, com policromias diversas, séc. XX, defeitos. Dim. - 208 x 24 cm

Base de licitação: € 50



564 ▪ Par de panos de igreja

tecido adamascado e outros, com policromias diversas, séc. XX, defeitos. Dim. - 20 x 350 cm

Base de licitação: € 60



565 ▪ Par de panos de igreja

tecido adamascado e outros, com policromias diversas e franjas, séc. XX, defeitos. Dim. - 96 x 61 cm

Base de licitação: € 75



566 ▪ Seis manípulos litúrgicos

tecido adamascado e outros, com policromias diversas e franjas, séc. XX, defeitos. Dim. - 114 cm.

Base de licitação: € 10



567 ▪ Três terços e um mistério

madeira e madeira policromada, metal comum, séc. XX, pequenas faltas e defeitos. Dim. - 84 cm (maior)

Base de licitação: € 10

568 ▪ Balança

madeira e metal, com dois pratos decorados com ramagens, com seis pesos, séc. XX (inícios), sinais de uso. Dim. - 14 x 28 x 13 cm.

Base de licitação: € 100



569 ▪ Sela militar de artilharia

materiais diversos, séc. XIX, faltas e defeitos. Dim. - 70 x 95 cm

Base de licitação: € 20



570 ▪ Saco de viagem

em lona, metal e couro. Dim.- 65x50 cm.

Base de licitação: € 20



571 ▪ Saco de golfe

vintage, com oito tacos, marcado "CALLAWAY GOLF", séc. XX, Dim. - 120 cm

Base de licitação: € 50



572 ▪ Par de esporas

metal, vestígios de ferrugem. Dim. - 13,5 cm.

Base de licitação: € 10



573 ▪ Material fotográfico diverso

sendo negativos de vidro, porta placas, triângulos para tripé.

Base de licitação: € 10



574 ▪ Camera de filmar KODAK BROWNIE

metal, plástico e outros materiais, 8 mm, séc. XX, faltas e defeitos. Dim.- 16 x 9,5 cm

Base de licitação: € 10



575 ▪ Telefone de campanha

baquelite e diversos metais, Inglaterra, datado de 1956, defeitos. Dim. - 12 x 28 x 12 cm

Base de licitação: € 30



576 ▪ Câmara POLAROID LAND CAMERA MODEL 180

Câmara de fole de fabrico Alemão, lentes Tomioka 1:4.5 f=114 mm de fabrico japonês, anos 60, com mala original e acessórios, não testada. Dim.- 14 x 20 x 7 cm (a Câmara)

Base de licitação: € 25



577 ▪ Câmara de filmar CROWN 8

modelo EZS, filme de 8 mm, lentes F:1.8 f=10 30 mm, com estojo original e uma película, anos 60, não testada.

Base de licitação: € 15



578 ▪ VIEW-MASTER

conjunto de três visores estereoscópicos View-Master, sendo um deles com iluminação, faltas e defeitos. Dim.- 10,5x11 cm (o maior)

Base de licitação: € 20



579 ▪ Máquina de filmar

estrutura em ferro e outros materiais, marcada "EUMIG", Áustria, séc. XX, mecanismo não testado. Dim. - 25 x 32 x 13 cm

Base de licitação: € 20



580 ▪ Projector de slides

caixa em fórmica, projector em ferro, marcado "VISTAMATIC", Inglaterra, séc. XX, pequenos defeitos. Dim. - 29 x 37 x 33 cm

Base de licitação: € 20



581 ▪ Projector de diapositivos NEO-DIAFANT

metal e vidro, fabrico alemão, séc. XX, marcado, faltas e defeitos. Dim.- 26 x 40 cm

Base de licitação: € 20



582 • Gira discos

materiais diversos, marcado "SHORTWAVE", mecanismo não-testado, séc. XX, sinais de uso. Dim. - 25 x 46 x 38 cm

Base de licitação: € 40



583 • Máquina de slides

estrutura em ferro e chapa metálica, marcado "HALINA", séc. XX. Dim. - 20 x 28 x 19 cm

Base de licitação: € 20



584 • Dois visores estereoscópicos STEREO-RAMA e SIMPLEX

plástico, marcados, séc. XX, pequenas faltas e defeitos. Dim.-10 x 12 x 7 cm.

Base de licitação: € 10



585 • Espada antiga

metais diversos, defeitos. Dim. - 104 x 15 cm

Base de licitação: € 25



586 • Par de cutelos

ferro com decoração gravada "Medalha" e "Sereias", cabos em madeira, oxidação. Dim. - 67 x 22 cm

Base de licitação: € 30



587 • Cinto da marinha e quinze botões

cinto em tela, fivela e botões em metal amarelo com âncora, sinais de uso e alguma oxidação. Dim.- 104 cm

Base de licitação: € 5



588 • Espingarda de percussão, séc. XIX, faltas e defeitos

Base de licitação: € 40



589 • Espingarda de percussão

Madeira, latão e ferro, faltas e defeitos, madeiras com vestígios de insectos xilófagos, séc. XIX. 131 cm

Base de licitação: € 20



590 • Farda de Oficial Superior da Armada

jaqueta azul com calça de galão dourado. Dim. - 165 x 50 cm

Base de licitação: € 100



591 • Duas espadas

madeira pintada, séc. XX, desgastes. Dim. - 97 x 14 cm

Base de licitação: € 10



592 ▪ Militar - Conjunto de diversas peças de militar

incluindo um bivaque português, diversas charlateiras, colecções de botões e outras peças, séc. XX, faltas e defeitos. Dim.- 29 x 13 cm (bivaque)

Base de licitação: € 20



593 ▪ Espada e lança africanas

ferro e madeira, espadada com guarda carangueja, séc. XIX/XX, faltas e defeitos. Dim.- 94 cm (a espada)

Base de licitação: € 100



594 ▪ Par de espadas

ao estilo do séc. XVII, guardas moldadas com figuras, lâminas gravadas com cenas de batalha. Séc. XX, faltas e defeitos. 105 cm.

Base de licitação: € 200



595 ▪ "Bailarinas"

par de estampas coloridas sobre papel, séc. XX. Dim. - 17,5x12 cm.

Base de licitação: € 20



596 ▪ "Templo de Minerva" e "Canal de Veneza"

duas gravuras coloridas de projecção, emolduradas, séc. XVIII, manchas de humidade. Dim. - 28,5 x 41,5 cm.

Base de licitação: € 40



597 ▪ "Cenas a cavalo"

sobre papel, emolduradas, séc. XX, pequenos defeitos. Dim. - 29,5 x 22 cm.

Base de licitação: € 10



598 ▪ "LE JOURNAL DES DAMES ET DES DEMOISELLES" - Jean-Baptiste David

duas gravuras coloridas sobre papel, assinadas e datadas de Fevereiro de 1868, sinais de humidade e picos de acidez. Dim. - 30 x 21 cm

Base de licitação: € 15



599 ▪ Dez esboços

grafite sobre papel, séc. XIX-XX, faltas e defeitos. Dim. - 30,5 x 50 cm

Base de licitação: € 100



600 ▪ "Retrato de Senhora"

grafite sobre papel, séc. XIX-XX, faltas e defeitos. Dim. - 52 x 40 cm

Base de licitação: € 40



601 ▪ "Tête d'Homme"

grafite sobre papel, séc. XIX-XX, faltas e defeitos. Dim. - 50 x 38 cm

Base de licitação: € 40



602 ▪ Catorze quadros

gravuras, desenhos e outras técnicas, na sua maioria assinados e datados, sinais de humidade, picos de acidez e outros defeitos. Dim. - 23 x 29 cm (maior)

Base de licitação: € 70



603 ▪ "Porcelana da China"

duas reproduções sobre papel, emolduradas, segundo originais de Fabrice De Villeneuve (1954-), séc. XX. Dim. - 79 x 59 cm.

Base de licitação: € 20



604 ▪ MAPA DO CORPO HUMANO

de suspender, colado sobre tela com duas barras de madeira, séc. XX, faltas e defeitos. Dim.- 60 x 85 cm

Base de licitação: € 20



605 ▪ Quatro esculturas africanas

madeira pintada com aplicações em missangas, séc. XX, uma partida e colada. Dim.- 42.5 cm (maior).

Base de licitação: € 30



606 ▪ Duas esculturas religiosas

madeira esculpida, África, séc. XX, pequenas faltas. Dim.- 33,5 cm (maior)

Base de licitação: € 20



607 ▪ Cinco figuras africanas

esculturas em pau-preto, séc. XX. Dim.- 30 cm

Base de licitação: € 40



608 ▪ Tartaruga

escultura em madeira entalhada, olhos em concha, séc. XX. Dim. - 6,5 x 25 x 10 cm.

Base de licitação: € 10



609 ▪ Duas esculturas africanas

madeira, África, séc. XX. Dim.- 25 cm (maior)

Base de licitação: € 20



610 ▪ Figura feminina

escultura em madeira africana, séc. XX. Dim. -

Base de licitação: € 10



611 ▪ Lustre

estrutura em metal e vidro, dez lumes, séc. XX, faltas e defeitos. Dim. - 80 x 73 cm

Base de licitação: € 40



612 ▪ Dois candeeiros de secretária articulados

metal e outros materiais, electrificados, séc. XX. Dim. - 37 cm. (maior)

Base de licitação: € 30



613 ▪ Quatro pássaros

aplicações em bronze, séc. XX, faltas. Dim. - 16 x 18,5 cm.

Base de licitação: € 30



614 ▪ Par de apliques de 3 lumes

metal amarelo, com três lumes, decoração relevada "Folhagens", com abajours. Dim. - 40 x 34 cm

Base de licitação: € 30



615 ▪ Applique

metal amarelo, dois lumes com abat-jours em vidro gravado, electrificado, séc. XX. Dim - 26 cm.

Base de licitação: € 20



616 ▪ Candeeiro a petróleo

vidro gravado e dourado, mármore e metal amarelo, sem chaminé e sem globo, partido e colado na base, outros pequenos defeitos. Dim. - 50 cm.

Base de licitação: € 20



617 ▪ Plaffonier

saco de vidrinhos com estrutura em metal, um lume, séc. XX. Dim. - 21 x 14 cm.

Base de licitação: € 20



618 ▪ Base de candeeiro

vidro opalino pintado e metal amarelo. Decoração com flores e filamento dourado, electrificado, séc. XX, pequenas faltas e defeitos. Dim.- 29 cm

Base de licitação: € 10



619 ▪ Sari

seda bordada, acabamento desfiado. Dim.- 115 x 500 cm

Base de licitação: € 15

620 ▪ Sari e saia

seda bordada, séc. XX. Dim.- 460 x 120 cm

Base de licitação: € 25



621 ▪ Pano

algodão pintado. Dim.- 108 x 132 cm

Base de licitação: € 15



622 ▪ Mala - PRADA

pele com fechos em metal amarelo, interior em cetim, marcada, Italia, ótimo estado. Dim. - 17 x 31 x 14 cm

Base de licitação: € 200



623 ▪ Carteira e lenço

carteira em tecido com um bolso interior, lenço em polyester com motivos geométricos, séc. XX. Sinais de uso.

Base de licitação: € 5



624 ▪ Mala

pele, fecho e ferragens em metal, interior forrado a tecido com três bolsos, com cadeado e chave, sinais e uso e de humidade.

Base de licitação: € 15



625 ▪ Bolsa de toilette

veludo bordado a fio de prata, com cordões, sinais de uso e manchas de humidade.

Base de licitação: € 10



626 ▪ Bolsa de toilette

tecido bordado a missangas e lantejoulas, marca TRÊS CAVALOS, fabricada em Macau, fecho em metal amarelo. Sinais de uso.

Base de licitação: € 10



627 ▪ Duas carteiras

pele, uma com fecho e pega em baquelite, outra com pormenores em metal, ambas com três bolsos interiores, sinais de uso e oxidação.

Base de licitação: € 10



628 ▪ Quatro galões

dois de sari e dois em seda bordada a fio de seda, séc. XX. Sinais de uso.

Base de licitação: € 10



629 ▪ Duas bolsas de toilette

uma em tecido bordado e uma em malha metálica. Sinais de uso.

Base de licitação: € 20



630 ▪ Carteira

"couro de avestruz" com fecho em metal, com três compartimentos e três bolsos, com porta-moedas e pequeno espelho. Sinais de uso.

Base de licitação: € 10



631 ▪ Chapéu CREACIONES MARGO

tecido bordado com contas e lantejoulas, interior forrado, com etiqueta. Dim.- 19 cm (diâmetro)

Base de licitação: € 20



632 ▪ Dois alfinetes de peito SHARRA PAGANO

em metal amarelo, contas e pedras de fantasia, marcados, um com pequenas faltas e defeitos. Dim.- 6,5 x 11 cm (maior)

Base de licitação: € 10



633 ▪ Quatro suportes para ambrases

bonze, em forma de flor, séc. XX. Dim. - 7 cm.

Base de licitação: € 10



634 ▪ Fio com doze medalhas

prata de 925 milésimos, medalhas com aplicações em porcelana europeia policromada, marca da cidade de Sheffield e Birmingham, séc. XX, com estojo. Peso bruto - 91 grs.

Base de licitação: € 20



635 ▪ Body vintage

possivelmente de corista, veludo, galões e lantejoulas, etiqueta com o nome "Marie Laurence", séc. XIX. Dim. - 85 cm.

Base de licitação: € 20



636 ▪ Colar e alfinete

colar com missangas pretas e alfinete em metal amarelo com vidros e pérolas fantasia, séc. XX, pequenas faltas e defeitos. Dim. - 80 cm (maior)

Base de licitação: € 20



637 ▪ Conjunto de treze alfinetes de chapéu

metal, vidro e outros materiais, séc. XX, desgastes. Dim. - 22 cm. (maior)

Base de licitação: € 20



638 ▪ Lenço - FENDI

100% seda, fabricado em Itália, decoração policromada "motivos geométricos e figuras Arte Nova", estampagem Vintage, novo. Dim. - 85 x 85 cm

Base de licitação: € 40



639 ▪ Máquina manual de costura

ferro forjado, faltas e defeitos. Dim.- 28x43 cm.

Base de licitação: € 10



640 ▪ Metro

madeira e metal, séc. XX.

Base de licitação: € 10



641 ▪ Mala TOUS

em tecido com padrão em tons de cinza e aplicações bordadas a lantejoulas, alças extraíveis e bolsa acoplada. Dim.- 41 x 39 cm

Base de licitação: € 30

642 ▪ Tesoura de alfaiate

ferro e metal amarelo, séc. XIX/XX, sinais de uso. Dim. - 36 cm.

Base de licitação: € 200

643 ▪ Binóculos

metal e couro, séc. XX, defeitos. Dim. - 17 x 12,5 x 6 cm.

Base de licitação: € 30



644 ▪ Cofre

metal, sem chave, séc. XX, vestígios de ferrugem. Dim. - 9,5 x 25,5 x 18,5 cm.

Base de licitação: € 20



645 ▪ Sete óculos antigos

metal e vidro, quatro com estojos originais, séc. XIX/XX, defeitos. Dim. - 14 x 7 cm. (estojo maior)

Base de licitação: € 50



646 ▪ Duas caixas para microscópios

madeira e metal, com fechadura e respectivas chaves, uma ERNST LEITZ (Alemanha) e outra A. NACHEP (França), séc. XX, faltas e defeitos. Dim.- 35.5 x 18 cm x 23.5 cm (maior)

Base de licitação: € 30



647 ▪ Óculo

latão, séc. XX, sinais de uso. Dim. - 48,5 cm.

Base de licitação: € 30



648 ▪ Conjunto de peças de alfaiate

sendo duas tesouras e um porta-alfinetes. Dim.- 30,5 cm (maior)

Base de licitação: € 30



649 ▪ Estojo para limpeza de armas de caça

madeira, metal, tecido e outros materiais, para calibres 12/16, séc. XX, sinais de uso. Dim.- 35 x 8 x 4 cm (caixa)

Base de licitação: € 15



650 ▪ 4 estojos material de desenho, quatro corta papéis, mola e estojo de pintura

diversos materiais. Dim. - 23 cm (estojo maior)

Base de licitação: € 25



651 ▪ Guilhotina para corte de fotografias

madeira e metal, pequenas faltas e defeitos. Dim.- 37x28 cm.

Base de licitação: € 20



652 ▪ Ferros para encadernação

ferro e cabos em madeira, um com vestígios de insectos xilófagos, pequenos defeitos. Dim. - 15 cm (maior)

Base de licitação: € 20



653 ▪ Dois termómetros para vinho

vidro e outros materiais, nas caixas originais, séc. XX, sinais de uso. Dim. - 31,5 cm. (caixa maior)

Base de licitação: € 5



654 ▪ Garrafa de bar

vidro reforçado por grelha metálica, marcada BOHEMIA GLASS, séc. XX, sinais de uso. Dim. - 35 cm.

Base de licitação: € 20



655 ▪ Pote para leite

metal pintado de vermelho e branco, asa com pega em madeira torneada, séc. XX, pequenos defeitos. Dim. - 35 cm.

Base de licitação: € 20



656 ▪ Concha de sopa

faiança europeia, decorada com flores a preto e branco, séc. XX, desgastes no vidrado. Dim. - 25 cm.

Base de licitação: € 20

657 ▪ Tabuleiro Majólica

decoração policromada com flores, aro e pegas em metal, marcado na base, séc. XX, pequenos defeitos e oxidação. Dim.- 25,5 cm (diâmetro)

Base de licitação: € 20



658 ▪ Paliteiro "Bicho" - ROSA RAMALHO (1888-1977)

escultura em barro, assinada, Portugal, séc. XX. Dim.- 12 x 10 x 9 cm

Base de licitação: € 40



659 ▪ Travessa oitavada

porcelana, decoração a azul "Cantão", marcada GM, séc. XX, sinais de uso e craquelé. Dim.- 17 x 20,5 cm.

Base de licitação: € 20



660 ▪ Oito chávenas e doze pires

porcelana da fábrica da Vista Alegre, decoração com filamento dourado, marca nº 32 (1947-1968), sinais de uso. Dim. - 5,5 x 8 cm (chávenas)

Base de licitação: € 30



661 ▪ Conjunto de três taças e caixa

faiança SACAVÉM, decorações vegetalistas, caixa com retrato de dama, marcados, séc. XX, defeitos. Dim. - 9 x 15,5 cm. (maior)

Base de licitação: € 10



662 ▪ Conjunto de três pratos e pote

faiança de SACAVÉM, pratos com decoração "Estátua", marcados, séc. XX, defeitos. Dim. - 20 cm. (prato)

Base de licitação: € 20



663 ▪ Jarro

faiança, possivelmente portuguesa, decoração policroma floral, séc. XIX/XX, craquelê e desgastes. Dim. - 24,5 cm.

Base de licitação: € 20



664 ▪ Frasco de perfume, solitário, frasco de chá e chávena com pires

porcelana europeia, frasco de chá e chávena com pires com marcas da Fábrica da Vista Alegre (séc. XX), decorações diversas, faltas. Dim. - 12,5 x 10,5 x 7 cm. (frasco de chá)

Base de licitação: € 30



665 ▪ Travessa

porcelana, decoração policroma com motivos florais e "brasão" ao centro, séc. XX, desgastes na policromia. Dim. - 35 cm.

Base de licitação: € 10



666 ▪ Par de saleiros

faiança da Real Fábrica de Sacavém, decoração a azul e dourado, marcados, séc. XIX, defeitos, um dos saleiros com asa partida e colada. Dim.- 5 x 10 x 5 cm.

Base de licitação: € 20



667 ▪ Pote

cerâmica da Fábrica Viúva Lamego, decoração vegetalista policromada, marcado, craquelê e falhas no vidrado. Dim. - 27 cm.

Base de licitação: € 40



668 ▪ Conjunto de onze utensílios de Farmácia

vidro, porcelana e outros materiais, séc. XX, defeitos. Dim. - 27,5 cm.

Base de licitação: € 50



669 ▪ Maple de orelhas

estrutura em madeira, forrado a tecido adamascado, pés com entalhamentos "Concha", séc. XX, sinais de uso, vestígios de insectos xilófagos. Dim. - 94 x 82 x 82 cm

Base de licitação: € 100



670 ▪ Par de Cadeiras

estrutura em madeira, com assento e costas forrados a tecido, decoração policromada "flores", pés em metal, séc. XX, tecido manchado e pequenos defeitos. Dim.- 79 x 63 x 71 cm

Base de licitação: € 120



671 ▪ Porta-bengalas

em metal pintado com decoração floral, assinado M. Gomps (?) e datado 1904, pequenos defeitos. Dim.- 51 cm

Base de licitação: € 20



672 ▪ Cômoda

madeira, com três gavetões e puxadores em madeira, estilo D. Maria, séc. XX, defeitos. Dim. - 97 x 116 x 54 cm

Base de licitação: € 50



673 ▪ OS MAIS ANTIGOS CINEMAS DE LISBOA 1896-1939

por M. Félix RIBEIRO; Instituto Português de Cinema, Cinemateca Nacional, 1978; 264 pgs; il.; 25 cm; -B

Base de licitação: € 10



674 ▪ Cadeira de braços

estrutura em madeira, estofado, vintage, séc. XX, manchas no tecido, sinais de uso. Dim. - 92 x 64 x 70 cm

Base de licitação: € 80



675 ▪ Relógio de caixa alta

estrutura em madeira, com duas portas com vidro, mecanismo em ferro e latão relevado, com dois pêndulos, sem chave, séc. XX, faltas e defeitos, vestígios de insectos xilófagos. Dim. - 246 x 54 x 26 cm

Base de licitação: € 100



676 ▪ Par de apliques

latão com um lume cada, abat-jours em vidro coalhado, electrificados, séc. XX. Dim. - 27 cm.

Base de licitação: € 20



677 ▪ Candeeiro a petróleo

reservatório e chaminé em vidro, séc. XX. Dim. - 33 cm.

Base de licitação: € 20



678 ▪ Lanterna de tecto

metal com abat-jour em vidro coalhado com listas douradas, electrificada. Dim. - 25 cm.

Base de licitação: € 20



679 ▪ Candeeiro de tecto

Arte Nova, vidro soprado com estrutura de metal, séc. XX, pequenos defeitos. Dim. - 78 x 24 cm

Base de licitação: € 20



680 ▪ Lustre de saco

Base de licitação: € 40



681 ▪ Candeeiro de tecto

estrutura em latão e vidro em forma de prismas triangulares, séc. XX. Dim. - 44 x 51 cm

Base de licitação: € 20



682 ▪ Candeeiro de tecto

metal e madeira, com campânulas em vidro verde, séc. XX, oxidação. Dim. - 90 x 54 cm

Base de licitação: € 30



683 ▪ Candeeiro a óleo

base em metal com abat-jour e chaminé em vidro, séc. XX, pequenos defeitos.
Dim. - 52 cm

Base de licitação: € 20



684 ▪ Par der candeeiros de mesa

metal relevado com motivos vegetalistas, electrificados, séc. XX, defeitos. Dim.- 48 cm

Base de licitação: € 20



685 ▪ Dois candeeiros de mesa

estrutura metal relevado, decoração vegetalista, um com fuste em porcelana com decoração policromada "Meninos", com abajours, séc. XX, faltas e defeitos.
Dim. - 31 x 19 cm

Base de licitação: € 20



686 ▪ Dois candeeiros de mesa

metal amarelo, um com abat-jour em vidro coalhado e outro sem abat-jour, electrificados. Dim. - 54 cm. (maior)

Base de licitação: € 20



687 ▪ Oito taças, chávena e tampa

porcelana da China, sendo seis taças e a chávena Companhia das Índias, decorações diversas, faltas e defeitos, restauros. Dim.- 6 x 10 cm (a chávena)

Base de licitação: € 80



688 ▪ Nove peças

sendo três figuras em barro de Estremoz (duas marcadas, uma OLARIA ALFACINHA), uma figura MISTÉRIO, uma base de candeeiro, um bule, um jarro, um copo para ovo da Fábrica de Viana marcado e uma pequena jarra E.L.A. Aveiro marcada e datada 1929.faltas e defeitos. Dim.- 29 cm (a peça maior)

Base de licitação: € 20



689 ▪ Caixa "Galinha"

faiança das Caldas da Rainha, decoração naturalista, marcada na base F. MENDES, pequenos defeitos. Dim.- 10 x 13 x 9,5 cm

Base de licitação: € 20



690 ▪ Travessa de aperitivos, torteira, prato e cachepot

porcelana e biscuit, sendo três peças da Fábrica da Vista Alegre, decorações e marcas diversas, séc. XX. Dim.- 40 x 15 cm (a torteira)

Base de licitação: € 50



691 ▪ Jarro, caneca e frasco

jarro em estanho, caneca em porcelana RENNER com inscrição Hotel Nelba, frasco em vidro moldado, séc. XX, sinais de uso. Dim. - 19 x 10 cm (o jarro)

Base de licitação: € 10



692 ▪ Moringue

porcelana europeia, decoração a azul com elementos vegetalistas a dourado, séc. XX, desgastes na policromia. Dim. - 27 cm.

Base de licitação: € 50



693 ▪ Terrina

faiança portuguesa, fábrica LUSITÂNIA, séc. XX, craquelê. Dim. - 36 cm.

Base de licitação: € 20



694 ▪ Jarra

vidro pintado, com flores em tons de azul e cor de laranja, séc. XX, esbeiçadelas e desgastes. Dim. - 31 cm.

Base de licitação: € 30



695 ▪ Conjunto de peças de servir

porcelana da Fábrica da Vista Alegre, decorações e marcas diversas, composto por mostardeira com prato, seis pratos de aperitivos, cinzeiro, caixa e prato de bolo, séc. XX, pequenas faltas e defeitos. Dim.- 22 cm (prato de bolo)

Base de licitação: € 20



696 ▪ "Anjo"

aplicação em bronze, séc. XX, picos de ferrugem. Dim. - 20 x 15 cm.

Base de licitação: € 50



697 ▪ Corta papéis e colher de medicamento

osso esculpido, séc. XX, pequenos defeitos. Dim. - 30 cm (maior)

Base de licitação: € 10



698 ▪ Bloco de notas e caixa de secretária

em metal e mármore, decoração relevada com águia, França e Japão, séc. XX, faltas e defeitos. Dim.- 13 x 21 x 11 cm (bloco de notas)

Base de licitação: € 20



699 ▪ Tinteiro "Veado"

madeira entalhada, Floresta Negra, alma em vidro moldado, com selo na base, séc. XX, faltas. Dim. - 18,5 cm.

Base de licitação: € 20



700 ▪ Conjunto de canetas

composto por caixa com duas canetas CROSS, caixa com uma caneta CROSS, caixa com canetas WATERMAN, duas canetas CROSS e uma PARKER sem caixa.

Base de licitação: € 30



701 ▪ 31 pins e dois porta-chaves

metal amarelo esmaltado, alusivos a eventos desportivos (na sua maioria luso-brasileiros), séc. XX. Dim.- 3 cm (média)

Base de licitação: € 10



702 ▪ Lote de pins e emblemas de lapela

metal e esmaltes. Dim. - 2,5x2 cm. (maior)

Base de licitação: € 20



703 ▪ Conjunto de cintos e charlateiras

para uniforme de gala de confraria espanhola, séc. XX, pequenos defeitos.

Base de licitação: € 30



704 ▪ "Retratos de Homem e Mulher"

grafite sobre papel, séc. XIX-XX, faltas e defeitos. Dim. - 30 x 49 cm

Base de licitação: € 50



705 ▪ "Santa Adelaide" e "The Painter's Room"

duas gravuras sobre papel, emolduradas, séc. XIX, defeitos. Dim. - 31 x 21 cm.

Base de licitação: € 20



706 ▪ "Vasos"

duas impressões sobre papel, emolduradas, séc. XX. Dim. - 53,5 x 34,5 cm.

Base de licitação: € 10



707 ▪ "Sem título" - MANUEL BOTELHO

serigrafia sobre papel, assinada e datada de 1981, numerada 61/280, sinais de humidade. Dim. - 51 x 67 cm

Base de licitação: € 50



708 ▪ Três molduras

duas em madeira dourada e uma em madeira pintada de branco com vidro, séc. XX. Dim. - 51x60 cm. (maior)

Base de licitação: € 10



709 ▪ Corneta dupla

latão e borracha, séc. XX, defeitos. Dim. - 32 x 20,5 cm.

Base de licitação: € 30



710 ▪ "Cenas religiosas"

gravura e impressão sobre papel, Europa. Dim. - 12 x 8 cm

Base de licitação: € 15



711 ▪ "Catedral, Rússia"

aguarela sobre papel, assinada e datada 1996. Dim. - 27x20 cm.

Base de licitação: € 20



712 ▪ "Oporto"

três gravuras sobre papel, séc. XIX, pequenos defeitos, picos de acidez. Dim. - 23 x 30 cm

Base de licitação: € 10



713 ▪ "Estudos arquitectónicos"

três gravuras alemãs sobre papel, emolduradas, séc. XX. Dim. - 28,5 x 34 cm.

Base de licitação: € 20



714 ▪ "Ceifeiras" - ANTÓNIO SAIOTE

serigrafia sobre papel, numerada HC 1/25. Dim. - 25,5 x 34 cm

Base de licitação: € 10



715 ▪ Par de espelhos retrovisores e símbolo da MERCEDES

metal e espelho, séc. XX, sinais de uso. Dim. - 15 x 10,5 x 13 cm.

Base de licitação: € 10



716 ▪ Quatro latas

folha litografada, sendo duas de Chá Li-Cungo, uma de café e outra com motivos portugueses (marcada). Dim.- 7 x 16 x 12 cm (maior)

Base de licitação: € 10



717 ▪ Caixa

madeira com marchetaria e pintada, decoração "cena de caça" ao estilo Otomano, assinada, séc. XX, pequenos defeitos. Dim. - 4 x 14 x 10 cm

Base de licitação: € 10



718 ▪ Caixa MANDEVILLE & KING

folha metálica, decoração policromada "flores, pássaros e figura feminina", séc. XX, sinais de uso e oxidação. Dim. - 8 x 19,9 x 12,5 cm

Base de licitação: € 10



719 ▪ Pulverizador de insectos - Shelltox

folha litografada, séc. XX, vestígios de ferrugem. Dim. - 32,5 cm.

Base de licitação: € 15



720 ▪ Quatro latas

folha litografada, uma de chá Li-lungo, duas de chá Jacsons of Piccadilly e uma com decoração floral, séc. XX, defeitos. Dim. - 16 cm. (maior)

Base de licitação: € 40



721 ▪ Distintivo para automóveis do Estado da província de Moçambique

metal esmaltado com as cores nacionais portuguesas, séc. XX, defeitos. Dim. - 16 cm.

Base de licitação: € 40



722 ▪ "Canada Dry" - placa publicitária

folha de metal litografada, séc. XX, desgastes. Dim. - 36,5x35 cm.

Base de licitação: € 10



723 ▪ Três latas “O NOSSO CAFÉ”

séc. XX, defeitos e oxidação. Dim.- 25 x 22 cm

Base de licitação: € 10



724 ▪ Telefonía

materiais diversos, marcado "MULLARD", séc. XX. Dim. - 33 x 53 x 20 cm

Base de licitação: € 30



725 ▪ Rádio/móvel

madeira folheada e outros materiais, Inglaterra, séc. XX, pequenas faltas e defeitos, vestígios de insectos xilófagos. Dim. - 85 x 51 x 34 cm

Base de licitação: € 100



726 ▪ Duas bússolas

metal e madeira, séc. XX, pequenos defeitos. Dim.: 2 x 7 x 7 cm.

Base de licitação: € 20



727 ▪ Relógio de ponto

caixa em madeira e metal, mostradores em acrílico e outros materiais, marcado "Jundes Dépose", mecanismo não testado. Dim. - 15 x 19,5 x 14 cm.

Base de licitação: € 30



728 ▪ Relógio de ponto

caixa em madeira, couro e metal, mostradores em vidro e outros materiais, marcado "F. Pels", mecanismo não testado. Dim. - 19 x 20,5 x 16 cm.

Base de licitação: € 30



729 ▪ Cigarreira de mesa

madeira com embutidos, com 4 portas com suportes para vinte cigarros, Japão séc. XX, falta um puxador. Dim. - 15,5 x 9 x 9 cm.

Base de licitação: € 15



730 ▪ Relógio OMEGA

caixa em bronze, mostrador com numeração árabe e ponteiros em metal amarelo, marcado "OMEGA HORA EXACTA", mecanismo não testado. Dim. - 6,5 x 15,5 x 16 cm.

Base de licitação: € 200



731 ▪ Moldura e relógio de mesa

moldura em metal amarelo relevado com flores e volutas, relógio de mesa em metal amarelo e esmalte, movimento mecânico por testar, fabrico italiano, séc. XX, faltas e defeitos. Dim.- 32 x 14 x 8 cm (o relógio)

Base de licitação: € 10



732 ▪ Relógio

caixa em couro e metal, mecanismo marca HEIRLOOM, mecanismo a necessitar de revisão. Dim. - 8 x 8 cm

Base de licitação: € 5



733 ▪ Rádio com portas de abrir

estrutura em madeira, portas em madeira e metal, marcado "SIEMENS", séc. XX, sinais de uso. Dim. - 46 x 68 x 32 cm

Base de licitação: € 60



734 ▪ Rádio

madeira e outros materiais, marcado "PYE", séc. XX. Dim. - 27 x 44 x 25 cm

Base de licitação: € 40



735 ▪ Quatro frascos de farmácia

vidro castanho, com etiquetas de papel, séc. XX. Dim. - 11 x 4 cm

Base de licitação: € 10



736 ▪ Caixa para cigarros, cinzeiro e caixa

alabastro envernizado com montagens em metal amarelo, assentes sobre três pés em golfinho, Itália, séc. XX, pequenos defeitos, cinzeiro com faltas no verniz. Dim.- 13,5 x 10 cm (a caixa para cigarros)

Base de licitação: € 10



737 ▪ Jarra

vidro opalino pintado, decoração policromada e dourada com flores e grinaldas, séc. XX, desgastes na pintura. Dim.- 23 cm

Base de licitação: € 20



738 ▪ Quinze peças

vidro e outros materiais, sendo quatro bomboneiras, tabuleiro, três baldes para gelo, duas jarras, suporte com mostardeira, saleiro e pimenteiro e duas caixas, séc. XX. Dim. - 35,5 x 15 cm.

Base de licitação: € 20



739 ▪ Fruteiro

cristal, séc. XX. Dim. - 16 x 25 cm.

Base de licitação: € 80

740 ▪ Moldador de cigarros

madeira, marcado HANDELSVEREENIGING, AMSTERDAM, séc. XIX/XX, defeitos. Dim. - 6x56x11 cm.

Base de licitação: € 20

741 ▪ Tesoura e faca abre cartas com estojo

metal e couro, séc. XX, defeitos. Dim. - 26 cm.

Base de licitação: € 15

742 ▪ Óculos com caixa

vidro e metal, caixa original em cartão com selo da casa "Ramos & Silva", defeitos. Dim. - 12 x 4 x 2 cm. (caixa)

Base de licitação: € 10



743 ▪ Moldura

madeira entalhada e dourada com concheados e volutas, defeitos. Dim.- 47 x 37 cm

Base de licitação: € 5



744 ▪ Par de borlas

madeira entalhada, policromada e dourada, séc. XX, pequenas defeitos. Dim. - 27 cm

Base de licitação: € 10



745 ▪ Par de castiçais

metal amarelo, séc. XX, pequenos defeitos. Dim.- 19 cm.

Base de licitação: € 10



746 ▪ "Estrela"

molde em gesso e metal, marca SECLA, séc. XX. Dim. - 24 cm.

Base de licitação: € 20



747 ▪ Balangatã e frutos

metal comum, séc. XX, faltas e defeitos. Dim. - 22 x 32 cm

Base de licitação: € 50



748 ▪ Duas colheres/ toucados

metal gravado com aves e flores, América do Sul, séc. XX, molgadelas e falta.
Dim. - 20 cm.

Base de licitação: € 10



749 ▪ Talha

madeira entalhada e dourada, séc. XIX, faltas e defeitos, partida e colada. Dim.- 23 x 40 cm

Base de licitação: € 20



750 ▪ Caixa e cartoneira

caixa em metal relevado decorada com figura femina ao espelho, marcada "Tokalon Paris", cartoneira em metal amarelo e tecido bordado a fio dourado, decorada com monograma e data, séc. XX (caixa) e séc. XIX (cartoneira), defeitos. Dim.- 1,5 x 10 x 6,5 cm

Base de licitação: € 10



751 ▪ Porta-moedas

duas placas de madrepérola esculpida, aro em metal e prata, séc. XIX, sem marcas, ao abrigo do Decreto-Lei 120/2017, de 15 de Setembro - art. 2º, nº 2, alínea c)., faltas e defeitos. Dim. 5,5 x 8,5 cm

Base de licitação: € 20



752 ▪ Três ferros de engomar antigos e suporte

ferro e madeira, dois marcados, séc. XIX/XX, defeitos. Dim. - 20,5x22x12 cm. (maior)

Base de licitação: € 20



753 ▪ Porta-cartas e porta-blocos com aplicações em prata

madeira com aplicações em prata de 833 milésimos, contraste do Porto (1887-1937), pequenas faltas e defeitos. Dim. - 15,5 x 24 cm

Base de licitação: € 30



754 ▪ Cafeteira, lamparina e castiçal

metal e madeira torneada e pintada, séc. XX, sinais de uso. Dim. - 37 cm. (cafeteira)

Base de licitação: € 10



755 ▪ Par de candelabros de piano

dois lumes, metal vazado com elementos vegetalistas e aves, articulados, séc. XX. Dim. - 20 x 12 cm.

Base de licitação: € 80



756 ▪ Cinco lamparinas de azeite miniatura

latão, séc. XX, faltas. Dim. - 24 cm. (maior)

Base de licitação: € 20



757 ▪ Lupa

latão e vidro, com indicador de fuso horário, séc. XX. Dim. - 1 x 7,5 x 7,5 cm.

Base de licitação: € 15



758 ▪ Sineta

metal, decoração de inspiração vegetalista, séc. XX, sinais de uso. Dim. - 23 cm.

Base de licitação: € 10



759 ▪ Quatro castiçais de piano

metal torneado e vazado, séc. XX, vestígios de ferrugem. Dim. - 23,5 cm.

Base de licitação: € 20



760 ▪ Panela e quatro colheres de ferreiro

ferro, com oxidações. Dim. - 64 cm (colher maior)

Base de licitação: € 20



761 ▪ Peneira e ferramenta de carpinteiro

madeira e metal, séc. XX, faltas e defeitos. Dim.- 36 cm

Base de licitação: € 12



762 ▪ Três tripés

metal pintado, dois nos estojos originais em cartão e pele, um marcado EXCELSIOR EDELHART, séc. XX. Vestígios de ferrugem e desgastes. Dim. - 43 cm.

Base de licitação: € 40



763 ▪ Militar - Cama de campanha

lona e madeira, com respectivo saco de transporte, séc. XX, faltas e defeitos.

Dim.-92 cm (saco fechado)

Base de licitação: € 20



764 ▪ Dois termómetros para vinho

vidro e outros materiais, nas caixas originais, séc. XX, sinais de uso. Dim. - 30 cm.

Base de licitação: € 5



765 ▪ Máquina fotográfica KODAK EASTMAN

metal e outros materiais, modelo N.1A POCKET KODAK, película A116, junto com temporizador alemão e estojo em pele, sinais de uso. Dim. - 4x21x9 cm. (máquina fechada)

Base de licitação: € 40



766 ▪ Câmara fotográfica HALINA-VICEROY

filme de 120 mm, lente "Haking's Double Meniscus" F:8, Hong Kong, anos 60, com estojo original em couro, não testada.

Base de licitação: € 15



767 ▪ Máquina de escrever SMITH PREMIER

ferro, madeira e outros materiais, com respectiva tampa, séc. XX, faltas e defeitos. Dim.- 30 x 41 x 40 cm

Base de licitação: € 40



768 ▪ Purificador de ar AR OZON

baquelite e metal, fabrico português, marcada, séc. XX, pequenas faltas e defeitos. Dim.- 21,5 x 23 x 14,5 cm.

Base de licitação: € 10



769 ▪ Relógio-dispensador de bilhar

baquelite e metal, com respectiva chave, séc. XX, faltas. Dim.- 27 x 26 x 8,5 cm

Base de licitação: € 20



770 ▪ Telefone antigo SIEMENS

baquelite, metal e outros materiais, séc. XX, defeitos. Dim. - 15 x 15 x 18 cm.

Base de licitação: € 40



771 ▪ Dois termómetros para vinho

vidro e outros materiais, nas caixas originais, séc. XX, sinais de uso. Dim. - 30 cm. (caixa maior)

Base de licitação: € 5



772 ▪ Corneta

latão e borracha, séc. XX, defeitos. Dim. - 27 x 14 cm.

Base de licitação: € 30



773 ▪ Par de pratos

metal, pegas em couro, séc. XX, sinais de uso. Dim. - 38 cm

Base de licitação: € 50



774 ▪ "Sem titulo" - PAULO NEVES (1959-)

escultura em granito e bronze oxidado, séc. XX. Dim. - 52 x 7,5 x 9,5 cm.

Base de licitação: € 300



775 ▪ Quatro tranças de mala

metal, séc. XX, faltas. Dim.-7,5 x 11 cm.

Base de licitação: € 10



776 ▪ Duas braseiras e alguidar com asa

cobre e latão, braseiras com asas com concheados, séc. XX, defeitos. Dim. - 48 cm. (maior)

Base de licitação: € 40



777 ▪ Braseira

cobre com duas pegas com concheados, séc. XX, oxidação. Dim. - 8 x 43 cm.

Base de licitação: € 20



778 ▪ Alguidar e jarro

metal amarelo, séc. XX, faltas e defeitos. Dim.- 26 cm. (diam. alguidar)

Base de licitação: € 10



779 ▪ Cinco taças com pé

metal amarelo, com três pés relevados com concheados, séc. XX, sinais de uso, oxidação. Dim.- 7 x 20 cm.

Base de licitação: € 10



780 ▪ Balança

estrutura em ferro e pratos em metal amarelo, séc. XX, oxidação. Dim. - 116 x 127 cm

Base de licitação: € 40



781 ▪ Seis peças

metais diversos, sendo dois recipientes em forma de perfumador, suporte para canetas, dois cabides Arte Nova e cortador de cabelo manual, séc. XX, sinais de uso. Dim. - 15 cm. (cabide)

Base de licitação: € 10



782 ▪ Prato

latão, decoração relevada com Armas Reais de França, séc. XX. Dim.- 24 cm.

Base de licitação: € 20



783 ▪ Seis talheres de servir e corneta

metal amarelo, amolgadelas e oxidação. Dim. - 38 cm. (maior)

Base de licitação: € 40



784 ▪ Oito ferros de engomar antigos

estrutura em ferro, dois com pega em madeira, pequenos defeitos. Dim. - 16 x 16 x 8 cm (maior)

Base de licitação: € 40



785 ▪ Defumador

em metal amarelo com cabo em madeira, séc. XIX, pequenos defeitos. Dim.- 15 x 30 cm

Base de licitação: € 20



786 ▪ Cinzeiro

metal, decoração vazada com símbolo na aba da 'Companhia Colonial de Navegação', marcado "Walker&Hall Sheffield", séc. XX, amoldadelas. Dim. - 14 cm.

Base de licitação: € 15



787 ▪ Par de cães

ferro, séc. XX, pequenos defeitos. Dim. - 40 x 17 cm

Base de licitação: € 100



788 ▪ Duas roldanas de navio

madeira com ganchos em ferro, séc. XX, defeitos.

Dim.- 32 x 13 cm

Base de licitação: € 20



789 ▪ Tabuleiro

madeira, base com tecido floral coberta por vidro com cantos em metal amarelo, séc. XX, pequenos defeitos. Dim.- 5 x 42 x 32 cm

Base de licitação: € 10

790 ▪ Tabuleiro

madeira com marchetaria, decoração geométrica com flor ao centro, séc. XX, vestígios de insectos xilófagos. Dim.- 6 x 50 x 33,5 cm

Base de licitação: € 10



791 ▪ Dez marcadores de mesa

metal amarelo, decoração com parras, séc. XX. Dim. - 2 x 2 cm

Base de licitação: € 10



792 ▪ Toalha de mesa redonda e oito guardanapos

linho bordado, trabalho da Ilha da Madeira, séc. XX. Dim.- 170 cm (diâmetro)

Base de licitação: € 100



793 ▪ Duas caixas, cinzeiro e conjunto de manicure

madeira escurecida, ébano e metal, séc. XX, defeitos. Dim. - 9,5x14 cm.
(cinzeiro)

Base de licitação: € 20



794 ▪ Conjunto de onze objectos de vitrina

metal, madrepérola e outros materiais, composto por três caixas, bloco de notas, carteira, livro de missa, pendente com Nossa Senhora, bolsa miniatura, dois canivetes e caneta, séc. XIX/XX, defeitos. Dim. - 12 x 4,5 x 1,5 cm. (livro de missa)

Base de licitação: € 50



795 ▪ Termómetro "Farol"

mármore com base em pedra, séc. XX, pequenos defeitos. Dim.- 18 cm

Base de licitação: € 20



796 ▪ Lote de nove carimbos

madeira esculpida com letras e números, séc. XX. Dim. - 10,5 cm.

Base de licitação: € 10



797 ▪ Objectos de vitrine

materiais diversos, composto por cartoneira, estojo de desenho em miniatura, peso, frasco de perfume e sete caixas, séc. XIX/XX, faltas e defeitos. Dim. - 10 cm (maior)

Base de licitação: € 20



798 ▪ Duas escovas

osso, séc. XX, defeitos. Dim. - 17 cm. (maior)

Base de licitação: € 10



799 ▪ Trinta peças de Gamão

em marfim, séc. XX (anos 40), faltas e defeitos. Peso: 898,07 grs. Dim. - 4 cm.

Base de licitação: € 100



800 ▪ Esfera e ovo

mármore, séc.XX. Dim. - 19 cm (ovo)

Base de licitação: € 30



801 ▪ Conjunto de cinco caixas

madeiras e decorações diversas,

Base de licitação: € 40



802 ▪ Três porta-retratos

metal amarelo, decoração com folhagens e volutas, séc. XX, pequenos defeitos e oxidação. Dim.- 27 x 20 cm

Base de licitação: € 10



803 ▪ Três caixas

pedra dura com montagens em metal, uma com decoração relevada "figuras mitológicas", séc. XX, faltas e defeitos, uma partida e colada. Dim.- 5 x 18 x 9 cm

Base de licitação: € 40



804 ▪ Pequena vitrine

vidro e metal amarelo, séc. XX, pequenos defeitos. Dim.- 30 x 21,5 x 7 cm

Base de licitação: € 10

805 ▪ Arca miniatura

madeira com entalhamentos, espelho da fechadura em metal, séc. XX, sinais de uso. Dim. - 15,5x41x22,5 cm.

Base de licitação: € 10



806 ▪ Duas caixas

uma em metal relevado com flores e animais, a outra em resina e metal relevado, séc. XX, pequenas faltas e defeitos, oxidação. Dim.- 12 x 14 cm (a maior)

Base de licitação: € 20

807 ▪ Parte de serviço

faiança VILLEROY & BOCH, decoração monocroma "flores", composto por: travessa, dois pratos fundos, dois pratos rasos e cinco pratos de sobremesa, séc. XX. Dim.- 22 x 33,5 cm (travessa)

Base de licitação: € 40



808 ▪ Serviço de chá

porcelana da Fábrica da Vista Alegre, marca nº 32 (1947-1968), composto por: oito chávenas, onze pires, bule e açucareiro, pequenos defeitos. Dim.- 12 cm (o bule)

Base de licitação: € 30



809 ▪ Dois mealheiros "Cabeça"

esculturas em barro pintado, Europa, séc. XX, defeitos. Dim.- 11 cm

Base de licitação: € 20



810 ▪ Prato decorativo

em cerâmica inglesa pintada com carro em relevo ao centro, BOSSONS POTTERY, séc. XX, desgastes. Dim. - 28x31,5 cm.

Base de licitação: € 10



811 ▪ Prato "Frutos"

cerâmica pintada e vidrada, decoração naturalista, séc. XX, grande esbeijadela no bordo. Dim.- 30 cm

Base de licitação: € 10



812 ▪ Prato coberto

porcelana da Fábrica da Vista Alegre, decoração policromada sobre vidrado azul "palhaços", marca nº 32 (1947-1968), esbeijadela no bordo do prato e na tampa. Dim.- 9 x 25 x 18,5 cm

Base de licitação: € 30



813 ▪ Seis figuras

esculturas em cerâmica, algumas vidradas, pintadas e marcadas, séc. XX, pequenos defeitos. Dim. - 9 x 15 cm (a maior)

Base de licitação: € 20



814 ▪ Três formas de sapatos e base

madeira e metal, séc. XX, sinais de uso. Dim. - 26 cm.

Base de licitação: € 40



815 ▪ Globo terrestre

cartão e metal, séc. XX, defeitos. Dim.- 42 x 36 cm

Base de licitação: € 30



816 ▪ Dois relicários e um porta agulhas

metal e papel com lacre, porta agulhas em vidro pintado, séc. XIX/XX. Dim. - 9 cm. (porta agulhas)

Base de licitação: € 30



817 ▪ Dezasseis chaves e balança

ferro, oxidação. Dim.- 15,5 cm (as maiores)

Base de licitação: € 30



818 ▪ Estojo de desenho

madeira, tecido, metal, tampa com embutidos em madrepérola e outros materiais, com monograma, régua, porta-minas e quatro utensílios com cabos em marfim, séc. XIX/XX, sinais de uso. Peso marfim: 58,65 grs. Dim. - 6,5 x 26 x 175 cm. (estojo)

Base de licitação: € 50



819 ▪ Seis frascos de farmácia

vidro castanho, com etiquetas de papel, séc. XX. Dim. - 14 x 5 cm

Base de licitação: € 20



820 ▪ Cartola com suporte

pelo, tecido e couro, marcada "Fábrica a Vapor de Chapéus e Bonets M.A. Da Silva", com monograma dourado FR, modelo "Ascot", suporte em madeira torneada, séc. XIX/XX, pequenas faltas e defeitos. Dim.- 15 x 30 cm (cartola)

Base de licitação: € 30



821 ▪ Seis frascos de farmácia

vidro castanho, com etiquetas de papel, séc. XX. Dim. - 14 x 5 cm

Base de licitação: € 20



822 ▪ Conjunto de treze jogos europeus

madeira e outros materiais, nas caixas originais, séc. XX.

Base de licitação: € 20



823 ▪ Vinte bonecos

biscuit pintado com roupas em tecido, séc. XX, pequenos faltas e defeitos. Dim.- 17 cm (média)

Base de licitação: € 30



824 ▪ THE BIG RACE

"THE STORY OF MOTOR RACING"; por Ernst ROSEMAN, Carlo DEMAND; 128 pgs; il.; 19 x 28 cm; -E; Capa rígida editorial

Base de licitação: € 5



825 ▪ Serviço de brincar

esmalte e plástico, decoração policromada com flores, composto por bule, leiteira, açucareiro, sete chávenas, oito pires, oito pratos de bolo, séc. XX, sinais de uso e pequenas faltas. Dim.- 5,5 x 13,5 cm (bule)

Base de licitação: € 10



826 ▪ Boneca de trapos

camisola, saia e avental em tecido, socas em madeira, cara pintada, séc. XX, desgastes. Dim. - 32 cm.

Base de licitação: € 20

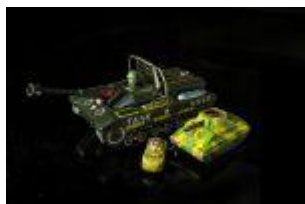

827 ▪ Conjunto de brinquedos militares

cinco carros de combate, diversos fabricos, faltas e defeitos. Dim.- 14,5x25 cm (o maior)

Base de licitação: € 30



828 ▪ Três jogos - LÔTO e LUDO

cartão, madeira e outros materiais, dois MAJORA, séc. XX, sinais de uso e pequenas faltas. Dim.- 14,5 x 24 cm

Base de licitação: € 10



829 ▪ Boneca alemã

cabeça em biscuit pintado, corpo em papier mache, articulada com arames, marcada, faltas e defeitos. Dim.- 19 cm

Base de licitação: € 10



830 ▪ Três bonecas

acrílico pintado com vestidos em seda, algodão e outros materiais, séc. XX, faltas e desgastes. Dim. - 49 cm. (maior)

Base de licitação: € 25



831 ▪ Nutty Mads Car

brinquedo em folha metálica litografada e outros materiais, na caixa original, marca MARX TOYS, sinais de uso. Dim. - 15 x 25 x 19 cm.

Base de licitação: € 20



832 ▪ Citroën SM

miniatura à escala 1/12, fabricante Jouets Mont-Blanc, na caixa original, sinais de uso.

Base de licitação: € 30



833 ▪ Dez colecções de diapositivos para VIEW-MASTER

de desenhos animados e banda desenhada, alguns Disney, séc. XX, pequenas faltas e defeitos

Base de licitação: € 20



834 ▪ "DIORAMA - Bombeiros Voluntários da Ajuda - 1899"

Mestre Cutileiro - Casa do Cavaleiro à Porta, conjunto de soldados de chumbo, na caixa original, séc. XX. Dim. - 11 x 30 x 13,5 cm.

Base de licitação: € 80



835 ▪ Mobília de quarto miniatura

madeira, metal e tecido, composta por cama, mesa de cabeceira, roupeiro, cómoda, mesa e três cadeiras, sendo uma de baloiço, séc. XX, faltas. Dim. - 13x9x4 cm.

Base de licitação: € 5



836 ▪ "Laboratórios Pedagógicos - Electricidade e Magnetismo"

jogo didático infantil em diversos materiais, com livro de instruções e caixa original, séc. XX (anos 30/40), faltas e defeitos. Dim. - 7x31x23 cm. (caixa)

Base de licitação: € 10



837 ▪ Dez caixas de lápis de carvão

madeira e carvão, caixas originais em cartão, cada caixa com seis lápis, marca suíça CARAND'ACHE, sinais de humidade e defeitos. Dim. - 1x 18 x 6 cm. (caixa)

Base de licitação: € 10



838 ▪ Chrysler Atlantic

miniatura à escala 1/18, fabricante Guiloy, Espanha, sinais de uso. Dim.- 6 x 26,5 x 10 cm

Base de licitação: € 15



839 ▪ Chivas Regal Blended Scotch Whisky 12 years old

Chivas Brothers Ltd., Escócia, 75 cl., garrafa antiga, na sua embalagem original.

Base de licitação: € 10



840 ▪ Bell's Scotch Whisky

Arthur Bell & Sons, Ltd., Escócia, 75 cl., garrafa antiga em grés.

Base de licitação: € 15



841 ▪ Fundadores Marqueses de Larios de Genal 1866

rótulo com sinais de humidade.

Base de licitação: € 10



842 ▪ Aguradente Bagaceira Favaio

Adega Cooperativa de Favaio, Portugal.

Base de licitação: € 12



843 ▪ Clipper White Port e Borges Cocktail Port

Sandman & Ca. Lda e Sociedade dos Vinhos & Irmão, SARL, 75 cl.

Base de licitação: € 15



844 ▪ Logan 12 years Scotch Whisky

White Horse Distiller, Escócia, 70 cl.

Base de licitação: € 12



845 ▪ Constantino Fine Brandy e Ponte de Amarente Aguardente Vínica

Hunt, Constantino-Vinhos, Lda., 700 ml. e Caves da Cerca, S.A., 0,70 cl.

Base de licitação: € 10



846 ▪ Lochan Ora Liqueur

Chivas Brothers Ltd., Escócia, 75 cl., garrafa antiga, na sua embalagem original, sinais de humidade.

Base de licitação: € 15



847 ▪ Dimple Scotch Whisky

John Haig & CO. Ltd, Escócia, garrafa antiga, na sua embalagem original, sinais de humidade.

Base de licitação: € 8



848 ▪ Bell's 12 years old Scotch Whisky

Arthur Bell & Sons, Ltd., Escócia, 75 cl., garrafa antiga, na sua embalagem original, alguma perda

Base de licitação: € 8



849 ▪ Quinta da Alorna Colheita Seleccionada 2006, tinto - quatro garrafas
750 ml.

Base de licitação: € 20



850 ▪ Duas garrafas de Porto Tawny

Niepoort's Medium Tawny e Cockburn's 10 anos Tawny envelhecido em casco.

Base de licitação: € 25



851 ▪ Butler Nephew Cryptic Tinto Doce

Butler Nephew & Co., Vila Nova de Gaia.

Base de licitação: € 15



852 ▪ Medronho Velho Aguardente Regional

produzida por Café Aliança Lda., Faro, ligeira perda

Base de licitação: € 5



853 ▪ Quatro garrafas de vinho

Base de licitação: € 25



854 ▪ Quinta da Alorna Reserva 2008 - Cinco garrafas

Touriga Nacional, Cabernet, Sauvignon, 75 cl.

Base de licitação: € 20



855 ▪ Douro Vinho Moscatel

Adega Cooperativa de Alijó, 700 ml.

Base de licitação: € 8



856 ▪ Saint John Leacocks Finest Rich Madeira

Funchal, 750 ml.

Base de licitação: € 15



857 ▪ Quatro tulipas

vidro moldado, séc. XX. Dim. - 21 cm. (maior)

Base de licitação: € 10



858 ▪ Parte de faqueiro

alpaca, 8 colheres de sopa, 7 garfos, 6 facas e 6 garfos de peixe, 7 colheres café, 6 garfos de peixe e garfo de servir, marcados, séc. XX, pequenos defeitos. Dim. - 20 cm (maior)

Base de licitação: € 15



859 ▪ Salva de três pés

casquinha, bordo recortado decorado com aletas e ramagens em relevo, fundo com decoração incisa, séc. XX, desgastes. Dim. - 32 cm.

Base de licitação: € 30



860 ▪ Porta-lápis e lapiseira

prata e prata de 833 milésimos, chinesa e portuguesa, séc. XIX/XX, contraste de Lisboa (1887-1937) e outro sem marcas, ao abrigo do Decreto-Lei 120/2017, de 15 de Setembro - art. 2º, nº 2, alínea c). Dim. 11 cm

Base de licitação: € 10



861 ▪ Pendente e par de brincos

em metal filigranado com contas em vidro, marcados GAVILANE PARIS, sinais de uso. Dim.- 5 cm (pendente)

Base de licitação: € 10



862 ▪ Espátula

cabo em prata de 833 milésimos, contraste do Porto (1938-1984), com estojo.
Dim. - 25 cm

Base de licitação: € 10



863 ▪ Par de capas de botões de punho e alfinete de gravata

metal branco e dourado, aplicação de moedas em cobre, séc. XX Dim. 1,5 cm (capa)

Base de licitação: € 5



864 ▪ Marcador de livro "Armas de Portugal"

prata de 833 milésimos, decoração esmaltada, contraste do Porto (1938-1984).
Dim. 7 cm; Peso: 5.1 g.

Base de licitação: € 5



865 ▪ Porta-retratos

madeira com aplicação em prata de 833 milésimos, contraste de Lisboa (1938-1984). Dim. - 9 x 6,5 cm

Base de licitação: € 40



866 ▪ Base de candeeiro e vaso

base de candeeiro em biscuit representando cena galante, vaso em biscuit pintado representando figura feminina com cisne e querubim, séc. XX, faltas e defeitos, partidos. Dim.- 35 cm (base de candeeiro)

Base de licitação: € 20



867 ▪ Prato coberto

porcelana da China, decoração a laranja "Fitzhugh" com águia em sépia monogramada, ao estilo das peças de exportação para o Governo Federal Americano, sinais de uso. Dim.- 13 x 20 cm

Base de licitação: € 10



868 ▪ Cachepot

porcelana da Fábrica da Vista Alegre, decoração 'IMARI', marca nº 36 em uso de 1980 a 1992. Dim. - 15 x 27 x 21 cm.

Base de licitação: € 40



869 ▪ Duas chávenas e dois pires

porcelana europeia, decoração floral policroma, marcados. Dim. - 13,5 cm. (pires)

Base de licitação: € 20



870 ▪ Par de pratos

faiança portuguesa vidrada, decoração floral em tons de azul e ocre, séc. XX, cabelos e falhas no vidrado. Dim. - 21,5 cm.

Base de licitação: € 20



871 ▪ Onze chávenas e pires

porcelana europeia, decoração floral policroma, em parte relevada e vazada, com dourados, séc. XX, desgastes e cabelos. Dim. - 15 cm. (pires)

Base de licitação: € 50



872 ▪ Casal - par de paliteiros

biscuit pintado, séc. XX, um partido e colado. Dim. - 12 cm.

Base de licitação: € 10



873 ▪ "Paisagem"

óleo sobre tela, séc. XX. Dim. - 47 x 36 cm

Base de licitação: € 50



874 ▪ "Sem título" - AUGUSTO BARROS

desenho sobre papel, assinado, séc. XX. Dim. - 29 x 20 cm

Base de licitação: € 60



875 ▪ "São José com o Menino com episódios da Bíblia"

impressão sobre papel, faltas e defeitos. Dim. - 42 x 33 cm.

Base de licitação: € 30



876 ▪ "Fidalgo"

moldura em madeira entalhada, pintada e dourada, decoração vegetalista, assinado "J MARQUINA L". Dim. - 61 x 52 cm

Base de licitação: € 40



877 ▪ "LISABONA"

gravura sobre papel, séc. XX, manchas de humidade. Dim. - 14 x 33 cm

Base de licitação: € 10



878 ▪ "Japonesa" - MOLINA SANCHEZ (1918-2009)

óleo sobre tela, assinado e datado 1963, emoldurado, falhas na policromia.
Dim. - 54 x 46,5 cm.

Base de licitação: € 300



879 ▪ "Cena biblica"

gravura sobre papel, sinais de humidade. Dim. - 26 x 19 cm.

Base de licitação: € 30



880 ▪ "Sem título" - ARNALDO FERREIRA

guache sobre papel, assinado e datado 1951. Dim.- 43 x 22 cm.

Base de licitação: € 150



881 ▪ "Sem título" - LIMA DE FREITAS (1927-1998)

serigrafia sobre papel, assinada e datada de 97, numerada 52/200. Dim.- 53 x 67 cm

Base de licitação: € 60



882 ▪ Par de retratos miniatura

aguarela sobre papel, séc. XIX/XX, assinadas. Dim.- 9 x 6,5 cm

Base de licitação: € 50



883 ▪ Nove bacias

metal amarelo, com asas, sinais de uso. Dim. - 24 cm. (maior)

Base de licitação: € 40



884 ▪ Porta cigarros/estribo

metal e couro, séc. XX, faltas e defeitos. Dim. - 20 x 16 cm

Base de licitação: € 20



885 ▪ Duas bacias

cobre e latão, com argolões, amolgadelas. Dim. - 52 cm. (maior)

Base de licitação: € 50



886 ▪ Caixa

chapa metálica com decoração pintada "Ave" e "Vegetação", com uma pá com cabo em madeira, séc. XX, faltas e defeitos. Dim. - 40 x 48 x 29 cm

Base de licitação: € 30



887 ▪ Polvorinho

chifre de bovino, faltas. Dim. - 52 cm.

Base de licitação: € 10



888 ▪ Cachepot

metal martelado, bordo com gradinha, duas asas, assente em três pés zoomórficos, oxidação. Dim. - 16 x 22 cm

Base de licitação: € 10



889 ▪ Canga com dois chocalhos

madeira e ferro, faltas e defeitos, vestígios de insectos xilófagos. Dim. - 118 cm

Base de licitação: € 30



890 ▪ Candeeiro de mesa

estrutura em metal relevado, com bolbo em vidro fosco com decoração gravada e chaminé, séc. XX, pequenos defeitos. Dim. - 86 x 18 x 18 cm

Base de licitação: € 120



891 ▪ Candeeiro de mesa

metal com decoração vazada, chaminé e globo em vidro, electrificado, séc. XX, chaminé com esbeiçadelas. Dim. - 37 cm.

Base de licitação: € 5



892 ▪ Candeeiro de pé

madeira, com abat-jour, coluna torneada e torcida, séc. XX, faltas e defeitos. Dim. - 160 x 32 x 32 cm

Base de licitação: € 40



893 ▪ Par de apliques

estrutura em metal com pingentes em vidro, um lume cada, electrificados, séc. XX. Dim. - 34 x 18 cm.

Base de licitação: € 30



894 ▪ Candeeiro de mesa

porcelana e metal, com decoração ao gosto japonês, marcado SOKO CHINA, electrificado, séc. XX. Dim. - 41 cm.

Base de licitação: € 30



895 ▪ Secretária

madeira, puxadores e ferragens em metal, com seis gavetas, um gavetão e dois estiradores, séc. XX, sinais de uso. Dim. - 79 x 142 x 74 cm

Base de licitação: € 80



896 ▪ Armário arquivador de suspensão

madeira, com seis gavetas, puxadores em metal, séc. XX, pequenos defeitos. Dim.- 60 x 42 x 21 cm

Base de licitação: € 30



897 ▪ Aparador com alçado

madeira, puxadores em metal, corpo superior com portas de vidro e interior com prateleira também em vidro, corpo inferior com três portas e interior com prateleiras, electrificado, séc. XX, faltas e defeitos. Dim. - 149 x 158 x 40 cm

Base de licitação: € 80



898 ▪ Mesa de apoio

madeira entalhada, tampo triangular, assente em pé tripartido. Dim. - 72 x 45 cm

Base de licitação: € 20



899 ▪ Seis cadeiras

românticas, estrutura em madeira, costas recortadas e vazadas com entalhamentos, assento estofado a tecido com riscas, faltas e defeitos, tecido manchado, vestígios de insectos xilófagos. Dim. - 94 x 48 x 45 cm

Base de licitação: € 120



900 ▪ Mesa de centro

madeira com embutidos de outra madeira "Flores", séc.XX, pequenos defeitos. Dim. - 56 x 80 x 44 cm

Base de licitação: € 30



901 ▪ Arca de grandes dimensões

madeira com ferragens e puxadores em ferro, aplicações em metal amarelo "Conchas", pequenos defeitos. Dim. - 80 x 136 x 65 cm

Base de licitação: € 80



902 • Cadeira

estrutura em madeira, assento e costas em palhinha, travejamentos torneados, séc. XX. Dim. - 73 x 58 x 41 cm

Base de licitação: € 10



903 • Três mesas mãe

madeira, séc. XX, sinais de uso. Dim. - 53 x 28 x 40 cm

Base de licitação: € 40



904 • Cadeira

estrutura em madeira, costas vazadas, assento também em madeira fixado com tachas, vestígios de insectos xilófagos, faltas e defeitos. Dim. - 80 x 42 x 41 cm

Base de licitação: € 15



905 • Cômoda

romântica, madeira com frisos dourados, ferragens e puxadores em metal amarelo, quatro gavetões, pés entalhados e saial recortado, séc. XX, tampo com sinais de uso. Dim. - 90 x 113 x 55 cm

Base de licitação: € 100



906 • Par de mísulas

madeira entalhada e dourada, com pedra mármore rosa, com uma gaveta cada, puxadores em metal, faltas e defeitos. Dim. - 46 x 53 x 27 cm

Base de licitação: € 30



907 • Banqueta

estrutura em madeira, assento forrado a tecido com pregaria, séc. XX, faltas e defeitos, vestígios de insectos xilófagos. Dim. - 38 x 42 x 30 cm

Base de licitação: € 20



908 • Jarra, garrafa e jarro

vidro molodado, garrafa marcada CAVES ALIANÇA SANGALHOS, séc. XX. Dim. - 28 cm.

Base de licitação: € 20



909 • Conjunto de quatro peças

vidro moldado e soprado, composto por compoteira vermelha, garrafa com tampa facetada, jarra verde e copo, sinais de uso. Dim. - 35 cm. (jarra)

Base de licitação: € 30



910 ▪ Três licoreiros

vidro moldado, duas com decoração facetada e "ponta de diamante", uma com tampa em metal prateado, séc. XX, sinais de uso. Dim.- 38 cm (maior)

Base de licitação: € 10



911 ▪ Dois solitários

vidro, séc. XX, esbeiçadelas. Dim. - 45,5 cm.

Base de licitação: € 10



912 ▪ Garrafa e prato de bolo

vidro gomado e perlado, séc. XX, sinais de uso. Dim. - 27 cm (garrafa)

Base de licitação: € 10



913 ▪ Duas esculturas africanas

em tronco, séc. XX. Dim.- 20 cm

Base de licitação: € 30



914 ▪ Quatro máscaras africanas

esculturas em madeira sendo duas em pau-preto, séc. XX, uma partida e colada. Dim.- 23,5 cm (maior)

Base de licitação: € 20



915 ▪ Par de presas

hipopótamo, séc. XX (anos 60), faltas e defeitos, uma partida e colada. Peso: 471 grs. Dim.- 24 cm.

Base de licitação: € 60



916 ▪ Máscara

madeira entalhada, África, séc.XX. Dim. - 67 x 17 cm

Base de licitação: € 30



917 ▪ Placa "Cena erótica"

matéria córnea esculpida representando cena de cariz erótico, Oriente, séc. XX, pequenos defeitos. Dim. - 4 cm.

Base de licitação: € 60



918 ▪ Caixa "Cena erótica"

matéria córnea, decoração gravada representando cena de cariz erótico, ferragens em metal amarelo, China, séc. XX, pequenos defeitos. Dim. - 5 x 8,5 x 6 cm.

Base de licitação: € 75



919 ▪ Caixa "Cena erótica"

matéria córnea, decoração gravada representando cena de cariz erótico, ferragens em metal amarelo, China, séc. XX, pequenos defeitos. Dim. - 4 x 9 x 4 cm.

Base de licitação: € 75



920 ▪ Caixa "Cena erótica"

matéria córnea, decoração gravada, ferragens em metal, China, séc. XX, pequenos defeitos. Dim. - 5 x 8,5 x 6 cm.

Base de licitação: € 75



921 ▪ Caixa

madeira pintada e lacada, com cena do quotidiano, China, séc. XX, pequenos defeitos. Dim. - 66 x 46 x 48 cm.

Base de licitação: € 50



922 ▪ Duas mesas mãe

madeira lacada, pernas recortadas e vazadas, decoração com temas orientais, faltas e defeitos. Dim. - 70 x 49 x 30 cm

Base de licitação: € 30



923 ▪ Sari

seda estampada, acabamento desfiado. Dim.- 115 x 520 cm

Base de licitação: € 15



924 ▪ Par de panos de igreja

tecido adamascado e outros, com policromias diversas, séc. XX, defeitos. Dim. - 55 x 125 cm

Base de licitação: € 75



925 ▪ Par de panos e paramento de igreja

tecido adamascado e outros, com policromias diversas e franjas, séc. XX, defeitos. Dim. - 160 x 38 cm (paramento)

Base de licitação: € 15



926 • Par de panos de igreja

tecido adamascado e outros, com policromias diversas e franjas, séc. XX, defeitos. Dim. - 28 x 55 cm

Base de licitação: € 15



927 • Cinquenta e três aplicações

renda, séc. XX. Dim. - 14 x 13 cm

Base de licitação: € 20



928 • Toalha de chá

algodão verde menta, com aplicações em renda, séc. XX, sinais de uso. Dim. - 52 x 52 cm

Base de licitação: € 10



929 • Cinco colheres de sopa, três colheres de sobremesa e seis garfos

duas colheres e três garfos em metal prateado, as restantes em prata holandesa de 833 milésimos, séc. XIX/XX, marca de garantia de teor. Dim.: 21,5 cm; Peso; 517 g.

Base de licitação: € 150



930 • Conjunto de seis peças

metal prateado, composto por duas mostardeiras, um saleiro, um polvilhador, um pendente e uma aneleira, séc. XX, pequenas faltas. Dim.- 7,5 cm. (aneleira)

Base de licitação: € 20



931 • Parte de faqueiro

casquinha, 18 colheres, 12 facas de sobremesa, 12 garfos de sobremesa, 19 facas de carne, 35 garfos de carne, 7 colheres de sopa, colher de servir marcados CHRISTOFLE e WMF, defeitos. Dim. - 26 cm (maior)

Base de licitação: € 35



932 • Barra

prata de 999 milésimos, certificado por Albino Moutinho, Gondomar, com estojo, séc. XX, ao abrigo do Decreto-Lei 120/2017, de 15 de Setembro - art. 2º, nº 2, alínea c). Dim. - 6 x 3,5 cm ; Peso: 100 g.

Base de licitação: € 80



933 • Taça Art Deco

metal e vidro, base com pés em forma de focinho de leão, séc. XX, desgastes. Dim. - 11 x 17 x 16 cm.

Base de licitação: € 20



934 ▪ Conjunto de costura

metal e prata de 833 e 925 milésimos, composto por tesoura, 2 agulheiros, abre casas, passador de linhas, dedal e aneleira, portugueses e ingleses, séc. XIX/XX, marcas e contantes diversos. Dim. 7 cm (agulheiro); Peso: 27.6 g

Base de licitação: € 10



935 ▪ Três molduras

madeira, uma com aplicações em metal e duas com aplicações em prata de 833 milésimos, contraste do Porto (1887-1984), pequenas faltas e defeitos. Dim. - 22,5 x 28,5 cm

Base de licitação: € 50



936 ▪ Quatro garfos

cabos em baquelite e casquinha, séc. XX. Dim. 18,5 cm

Base de licitação: € 10



937 ▪ Seis colheres de café

prata de 833 milésimos, marca de ensaiador do Porto (1853-1862). Peso: 129,8 g. ; Dim. - 13 cm

Base de licitação: € 40



938 ▪ Pote

faiança vidrada, séc. XX, falha no fundo no vidrado. Dim. - 40 x 28 cm

Base de licitação: € 30



939 ▪ Duas bacias

faiança da Fábrica de Sacavém, uma decorada com paisagem a cinzento e outra com faixa de inspiração vegetalista, marcadas, séc. XX, defeitos. Dim. - 34,5 cm. (maior)

Base de licitação: € 30



940 ▪ Prato

faiança de Miragaia, decoração a azul e branco, séc. XX, gatado, com esbeiçadelas. Dim. - 25 cm.

Base de licitação: € 20



941 ▪ Terrina com tampa, três covilhetes e base de prato coberto

faiança europeia com decorações diversas, marcas inglesas e portuguesas (Lusitânia), desgastes e craquelê. Dim. - 36 x 22 cm.

Base de licitação: € 30



942 ▪ Almoçadeira, três oveiros e taça

porcelana da Fábrica da Vista Alegre, decorações vegetalistas policromadas com dourados, marca nº31 em uso entre 1924 e 1947, sinais de uso. Dim. - 26,5 cm. (travessa da almoçadeira)

Base de licitação: € 20



943 ▪ Nove pratos

faiança da Fábrica de Sacavém, decorações e marcas diferentes, defeitos. Dim. - 24 cm. (maior)

Base de licitação: € 20



944 ▪ Duas tigelas e prato

faiança da Fábrica de Sacavém, decoração com rosas ao centro, marca em uso entre 1910 e 1972, craquelê e pequenas falhas. Dim. - 30 cm. (prato)

Base de licitação: € 30



945 ▪ Covilhete e cachepot

porcelana, decoração policroma com dourados, covilhete com brasão ao centro, cachepot marcado 'S.P COIMBRA PORTUGAL', séc. XX. Dim. - 9,5x12 cm. (cachepot)

Base de licitação: € 10



946 ▪ Jarro

cerâmica da FÁBRICA VIÚVA LAMEGO, decoração ao estilo do séc. XVIII, a azul com vegetação e coelhos, marcado, falha no bico. Dim. - 19 cm.

Base de licitação: € 20



947 ▪ Jarra

faiança pintada e vidrada, decoração policromada geométrica e vegetalista, séc. XX, pequenos defeitos. Dim.- 34 cm

Base de licitação: € 20



948 ▪ Sete taças e prato

em faiança de SACAVÉM e LUSITÂNIA, decorações diversas policromadas, marcas em uso entre 1910 e 1982, defeitos. Dim. - 26 cm. (prato)

Base de licitação: € 40



949 ▪ Taça fruteiro

faiança portuguesa, fábrica ALELUIA, decoração relevada, marcada, séc. XX, pequenos defeitos. Dim. - 10,5 x 33,5 cm.

Base de licitação: € 50



950 ▪ "La marquise Nina" - J. MAREST

gravura sobre papel, assinada, sinais de humidade e picos de acidez.

Base de licitação: € 10



951 ▪ "Para que me deixaram nascer? (...)" - FRANCISCO SIMÕES

desenho sobre papel, assinado, séc. XX, sinais de humidade, picos de acidez e pequenos defeitos. Dim. - 68 x 49 cm.

Base de licitação: € 0



952 ▪ "Passagem da mala-posta" - STUART CARVALHAIS (1887-1961)

desenho sobre papel, assinado e datado 1949 (?), sinais de humidade. Dim. - 28 x 40 cm.

Base de licitação: € 200



953 ▪ "Sem título"

técnica mista sobre papel, não assinada, séc. XX. Dim.- 29 x 22,5 cm

Base de licitação: € 10



954 ▪ "Flores" - JOSÉ MIGUERO (?)

óleo sobre platex, assinado, pequenos defeitos. Dim. - 47 x 39 cm.

Base de licitação: € 60



955 ▪ "La Chasse" - GILLES-ANTOINE DEMARTEAU (1750-1802)

gravura sobre papel, assinada e datada de 1755, a partir do desenho de JEAN-BAPTISTE HUET (1745-1811), picos de acidez. Dim.- 25 x 29 cm

Base de licitação: € 20



956 ▪ "Marine" - SIMONE GUYON (?)

gravura sobre papel, assinada e numerada 2/30, datada de 1955, sinais de humidade e picos de acidez. Dim.- 33 x 18 cm

Base de licitação: € 20



957 ▪ "Natureza-morta"

óleo sobre platex, assinado com monograma e datado 81, pequenos defeitos. Dim.- 29 x 39 cm.

Base de licitação: € 60



958 ▪ "Marinha"

óleo sobre platex, assinado, séc. XX, defeitos na moldura. Dim.- 27 x 88 cm.

Base de licitação: € 40



959 ▪ "Sem título" - Rogério Amaral

serigrafia sobre papel, edição 192/200, assinado e datado 94. Dim. - 36 x 54 cm

Base de licitação: € 50



960 ▪ "Nú" - DINIS SALGADO

técnica mista sobre madeira, assinado. Dim. - 34 x 26 cm.

Base de licitação: € 100



961 ▪ Bússola náutica

topo em ferro, parte inferior em vidro, marcada "KELVIN BOTTOMLEY & BAIRD Ltd.", Escócia, séc. XX. Dim. - 17 x 26 cm

Base de licitação: € 30



962 ▪ Vitrine de pequenas dimensões e relógio "Eastern & Oriental Express"

vitrine em vidro e metal, relógio em metal e baquelite, marcado, séc. XX, pequenos defeitos. Dim.- 23 x 15 x 9 cm (vitrine)

Base de licitação: € 10



963 ▪ TAP - três medalhas do lançamento dos Boeing 707

D. João de Castro, Pedro Nunes e Lisboa - 1973, com estojo original. Dim. - 11,5 x 13 cm. (o estojo).

Base de licitação: € 10



964 ▪ Metrônomo e dois acessórios para compasso

metal e outros materiais, nas caixas originais, séc. XX, defeitos. Dim. - 13,5 x 5 x 5 cm. (maior)

Base de licitação: € 50



965 ▪ Balança de cozinha

ferro e outros metais, marca "Salter's Improved Family Scale No. 50 Silvester's Patent", séc. XX, defeitos. Dim. - 32 cm.

Base de licitação: € 40



966 ▪ Caixa com instrumento de medição

madeira, metal e outros materiais, na caixa original, séc. XX. Dim. - 23,5 x 18 x 14,5 cm.

Base de licitação: € 40



967 ▪ Termómetro/Calendário

estrutura em metal forrado a couro, com os dias da semana em espanhol, séc. XX, pequenas faltas e defeitos, mecanismo a presisar de revisão. Dim. - 23 x 11 x 11 cm

Base de licitação: € 20



968 ▪ Candeeiro de tecto

latão com 6 lumes, abat-jours em vidro fosco gravado, electrificado, séc. XX, pequenos defeitos.

Base de licitação: € 30



969 ▪ Três lamparinas e candeeiro de petróleo

latão e vidro, séc. XX, faltas. Dim. - 43,5 cm. (candeeiro)

Base de licitação: € 30



970 ▪ Par de candeeiros de mesa

estrutura em metal, com pingentes, electrificados, séc. XX. Dim. - 37 x 15 cm.

Base de licitação: € 40



971 ▪ Candeeiro de mesa

estrutura em metal amarelo, com abat-jour, pequenos defeitos. Dim. - 53 x 31 cm

Base de licitação: € 20



972 ▪ Candeeiro mesa

metal amarelo, electrificado, séc. XX, pequenos defeitos. Dim. - 39,5 cm.

Base de licitação: € 20



973 ▪ Mesa casa de jantar

madeira entalhada, estilo Holandês, séc.XX. Dim. - 92 x 110 x 113 cm

Base de licitação: € 50



974 ▪ Mesa de apoio com duas prateleiras

mogno, com três prateleiras e rodízios, séc. XX, sinais de uso. Dim. - 103 x 100 x 45 cm

Base de licitação: € 40



975 ▪ Espelho rectangular

madeira pintada e dourada com friso entalhado "Folhagens", faltas e defeitos, várias oxidações. Dim. - 85 x 102 cm

Base de licitação: € 50



976 ▪ Cômoda louceiro

madeira, com duas gavetas e duas portas, uma prateleira, puxadores em metal, vestígios de insectos xilófagos, séc. XX. Dim. - 79 x 110x 59 cm

Base de licitação: € 40



977 ▪ Louceiro

madeira com canelados e entalhamentos, ferragens, tampo em mármore, com espelho, duas gavetas e quatro portas (duas envidraçadas). Dim. - 217 x 142 x 53 cm

Base de licitação: € 50



978 ▪ Cantoneira

madeira, puxadores e ferragens em metal amarelo, corpo superior com vidrinhos com três prateleiras, corpo inferior com uma gaveta e uma porta com prateleira no interior, estilo Inglês, com chaves, pequenos defeitos. Dim. - 198 x 100 x 73 cm

Base de licitação: € 140



979 ▪ Armário/louceiro

madeira folheada, corpo superior com portas em vidrinhos, interior com divisórias, corpo inferior com portas e gavetas, puxadores em metal amarelo, séc.XX, uma porta com vidrinho partido. Dim. 226 x 200 x 44 cm

Base de licitação: € 140



980 ▪ Secretária

madeira pintada, tampo com decoração policromada "Ursos", com três gavetas, séc.XX. Dim. - 71 x 76 x 55 cm

Base de licitação: € 20



981 ▪ Quatro cadeiras

estrutura em madeira, tampo e costas em couro, com pregaria, sinais de uso. Dim. - 91 x 47 x 43 cm.

Base de licitação: € 50



982 ▪ Mísula

madeira entalhada e dourada, séc. XX, partida e colada. Dim. 21,5 x 28 x 13 cm.

Base de licitação: € 10

983 ▪ Redoma em vidro

Base de licitação: € 120



984 ▪ Conjunto de seis peças

vidro, composto por jarra, taça, caixa com tampa, copo e duas canecas, decoradas com motivos vegetalistas com dourados, séc. XX, desgastes e defeitos. Dim. - 22 cm. (jarra)

Base de licitação: € 40



985 ▪ Taça

vidro e pasta de vidro em tons de verde e amarelo, séc. XX. Sinais de uso. Dim. - 9,5 x 18 cm.

Base de licitação: € 10



986 ▪ Jarro e duas garrafas

vidro moldado e gravado, garrafas com tampas facetadas, séc. XX, sinais de uso. Dim. - 32,5 cm. (maior)

Base de licitação: € 20



987 ▪ Seis frascos de farmácia

vidro castanho, com etiquetas de papel, séc. XX. Dim. - 11 x 4 cm

Base de licitação: € 15



988 ▪ Sete solitários

vidro, séc. XX, pequenos defeitos. Dim.- 40,5 cm

Base de licitação: € 10



989 ▪ Mahjong

caixa em madeira com inscrição "Timôr", cinco compartimentos, peças em massa policromada, séc. XX, faltas e defeitos. Dim. - 5,5 x 36 x 24 cm

Base de licitação: € 50



990 ▪ Duas figuras orientais

madeira entalhada e massa, uma marcada, séc. XX. Dim. - 15 cm. (maior)

Base de licitação: € 10



991 ▪ Jarra e duas aneleiras

metal cloisonné, decoração policromada com flores, China, séc. XX, pequenos defeitos. Dim.- 11 cm.

Base de licitação: € 20



992 ▪ Snuff bottle "Cena erótica"

matéria córnea, decoração gravada, China, séc. XX, sinais de uso. Dim. - 6,5 x 4 x 3,5 cm.

Base de licitação: € 50



993 ▪ Caixa "Cena erótica"

matéria córnea, decoração gravada representando cena de cariz erótico, ferragens em metal, China, séc. XX, pequenos defeitos. Dim. - 4,5 x 8,5 x 6 cm.

Base de licitação: € 75



994 ▪ Snuff bottle "Cena erótica"

matéria córnea, decoração gravada, China, séc. XX, sinais de uso. Dim. - 8 x 4 x 2 cm.

Base de licitação: € 50



995 ▪ Placa "Cena erótica"

matéria córnea esculpida representando cena de cariz erótico, Oriente, séc. XX, pequenos defeitos. Dim. - 3,5 x 6 cm.

Base de licitação: € 60



996 ▪ Real Madeira Meio Doce

João Vicente da Silva & Ca. Lda., rótulo ligeiramente danificado.

Base de licitação: € 15



997 ▪ Lote de marceneiro

Dim. - 23 x 23 cm (maior)

Base de licitação: € 20



998 ▪ Dona Antónia Porto Reserva Pessoal

75 cl, com caixa de origem em cartão, a que se juntam três miniaturas de garrafas Real Port Tawny, Niepoort's Fine Tawny Port e Vinho Adamado Leão.

Base de licitação: € 10



999 ▪ Vinho Especial Montes Claros Seco

Borba, 70 cl.

Base de licitação: € 8



1000 ▪ Cockburn's Reserva Especial Porto

75 cl., com caixa de origem de cartão.

Base de licitação: € 10



1001 ▪ Duas garrafas Casa Agrícola Francisco Ribeiro - Almoço Volvo 1973

Vinicola da Casa Branca, Lda., rótulo com menu do almoço.

Base de licitação: € 15



1002 ▪ Aguardente de Cana "Ypioca" Sêca Superior safra 1977

Ypioca Agroindustrial Ltda., Ceará, garrafa empalhada, faltas no rótulo.

Base de licitação: € 5



1003 ▪ Catto's 12 anos

James Catt & Company Ltd., Escócia, 70 cl.

Base de licitação: € 8



1004 ▪ Ouro Velho Casalinho

Vinho Regional Beiras Tinto, Caves do casalinho, SA, Vizela, 750 ml., com caixa de origem em madeira.

Base de licitação: € 5



1005 ▪ Chivas 12 anos

Chivas Brothers Ltd., Escócia, 70 cl., na sua embalagem original.

Base de licitação: € 10



1006 ▪ Grand Old Parr 12 years De Luxe Scotch Whisky

Macdonald Greenlees Ltd., Escócia, 75 cl., garrafa antiga, na sua embalagem original, sinais de humidade.

Base de licitação: € 10



1007 ▪ Dimple Scotch Whisky

John Haig & CO. Ltd, Escócia, garrafa antiga, na sua embalagem original, sinais de humidade.

Base de licitação: € 8



1008 ▪ Licor Tia Maria

Jamaica, com selo das Alfândegas de Angola e rótulo com inscrição "para uso exclusivo das Forças Armadas".

Base de licitação: € 8



1010 ▪ 1976 Vinho Licoroso (Abafado)

Adega Cooperativa de Borba, 75 cl., rótulo ligeiramente danificado.

Base de licitação: € 15



1011 • J. Caban Pruneaux au vieil armagnac

França, garrafa antiga, com falta da tampa.

Base de licitação: € 10



1012 • Crown Royal Canadian Whisky

Joseph E. Seagram & Sonss Ltd., Canadá, 710 ml., garrafa antiga, na sua embalagem original.

Base de licitação: € 10



1013 • Peter Dawson "Special" Blended Scotch Whisky

Escócia, garrafa magnum.

Base de licitação: € 10



1014 • Passport Scotch Scotch Whisky

William Longmore & Company Ltd., Escócia, garrafa magnum

Base de licitação: € 10



1015 • Dois frascos

metal comum, um com decoração relevada "dragão", a outra com pormenores em esmalte e aplicação de pedra dura, Oriente, séc. XX, sinais de uso. Dim.- 6 cm (maior)

Base de licitação: € 10



1016 • Duas partes de faqueiro

casquinha, alguns monogramados, seis garfos de peixe, cinco facas de peixe, sete garfos de carne, cinco facas de carne, cinco colheres de sopa, marcados, séc. XX, pequenos defeitos. Dim. - 26 cm (facas)

Base de licitação: € 30



1017 • Medalha "Centenário Sport Lisboa e Benfica" - JORGE COELHO

prata de 999 milésimos, contraste do Porto (pós- 1985), com caixa e certificado original. Dim. - 8 cm ; Peso: 250,4 g.

Base de licitação: € 80

**1018 ▪ Tinteiro**

vidro com estrutura em prata 833 milésimos, decoração com medalhão e laça, contraste do Porto (1887-1937), faltas e defeitos. Dim. - 8 x 13 x 8 cm

Base de licitação: € 30

**1019 ▪ Estribo miniatura e castão**

prata de 833 e 925 milésimos, decoração martelada, séc. XIX/XX e XX, marcas e contrastes diversos. Dim. 5,5 cm (castão); Peso: 46.3 g.

Base de licitação: € 10

**1020 ▪ Faca abre cartas**

prata de 833 milésimos, contraste do Porto (1938-1984). Dim. - 20 cm ; Peso: 40.1 g.

Base de licitação: € 40

**1021 ▪ Três bolsas de toilette**

veludo bordado a fio de ouro, lantejoulas e missangas, uma rasgada.

Base de licitação: € 15

**1022 ▪ Lote de seis caixas**

prata de 800, 833 e milésimos, séc. XIX/XX, marcas e contraste diversos Dim. 4x4,5 cm; Peso bruto: 89,5 g.

Base de licitação: € 30

**1023 ▪ Escrivninha Art Decó**

porcelana, madeira pintada, aplicações em prata, séc. XX (1ª metade), sem marcas ao abrigo do Decreto-Lei 120/2017, de 15 de Setembro - art. 2º, nº 2, alínea c). Dim. - 6,5 x 40,5 x 22 cm

Base de licitação: € 30

**1024 ▪ Parte de faqueiro de peixe**

casquinha, conjunto composto por 6 garfos e 12 facas, marcadas "Daniel & Arter - Nevada Silver", séc. XX, defeitos. Dim. - 22 cm (faca)

Base de licitação: € 10

**1025 ▪ Quatro jarras e um castiçal**

três jarras em cerâmica pintada e vidrada e uma em vidro com vidrado iridescente e bordo em metal amarelo; Castiçal em metal, sec. XX, pequenos defeitos. Dim.- 49 cm (castiçal)

Base de licitação: € 20



1026 ▪ Dois potes

cerâmica moderna, diferentes decorações, um marcado na base, séc. XX. Dim. - 16 cm.

Base de licitação: € 20



1027 ▪ Quatro cântaros

barro vidrado, dois marcados, séc. XX, defeitos. Dim. - 32 cm.

Base de licitação: € 20



1028 ▪ Jarro e três copos

cerâmica, decoração policromada e dourada "flores", marcados e numerados, Europa, séc. XX, sinais de uso e craquelé. Dim. - 28 cm (o jarro)

Base de licitação: € 20



1029 ▪ Jarra, pote, caixa com tampa e taça

faiança das Caldas da Rainha, algumas marcadas, séc. XX, defeitos. Dim. - 6x11 cm. (pote)

Base de licitação: € 25



1030 ▪ Globo

barro vidrado a azul, séc. XX, pequenos defeitos. Dim.- 29 cm

Base de licitação: € 20



1031 ▪ Jarra

barro pintado e vidrado craquelé, séc. XX, pequenos defeitos. Dim. - 17,5 cm,

Base de licitação: € 10



1032 ▪ "Preguiça" - JÚLIA RAMALHO (1946-)

escultura em barro vidrado, assinado, séc. XX. Dim. - 28,5 cm.

Base de licitação: € 40



1033 ▪ Eglise St. Laurent

gravura colorida sobre papel, assinatura a lápis sumida, sinais de humidade e picos de acidez. Dim.- 15 x 9,5 cm

Base de licitação: € 20



1034 ▪ "Dois homens" DINIS SALGADO

guache sobre cartão, assinado, defeitos. Dim. - 23 x 17 cm.

Base de licitação: € 40



1035 ▪ "Dançarina" - DINIS SALGADO

guache sobre cartão, assinado. Dim. - 32 x 27 cm

Base de licitação: € 80



1036 ▪ "Vista de Coimbra"

impressão sobre papel, séc. XX. Dim. - 102 x 166 cm

Base de licitação: € 40



1037 ▪ "Sem título" - RENÉ BERTHOLO

serigrafia sobre papel, assinada e datada 2002, numerada H.C. IV/X. Dim. - 37 x 52 cm

Base de licitação: € 350



1038 ▪ "Tico mais Fabriano" - CÉLIA BRAGANÇA

técnica mista sobre papel, assinada e data 2006, p/a. Dim. - 33 x 28 cm

Base de licitação: € 600



1039 ▪ "Sem título" - SASKIA MORO

técnica mista sobre papel, assinada e numerada 1/1, datada de 2004. Dim. - 50 x 50 cm.

Base de licitação: € 300



1040 ▪ "Bairro onde vive violinista" - MARIOLA LANDOWSKA - GRABLEWSKA

técnica mista sobre tela, assinado e datado 2000. Dim. - 50 x 73 cm.

Base de licitação: € 30



1041 ▪ "Planta Geográfica da Barra da Ci.de do Porto"

gravura sobre papel, séc. XX. Dim. - 19 x 26 cm.

Base de licitação: € 20



1042 ▪ Tabuleiro

charão, decoração policromada "Flores", séc. XX, restaurado. Dim. - 77 x 58 cm
Base de licitação: € 25



1043 ▪ Dois relógios de navio

metal, madeira e outros materiais, um marcado "Bayard 8 Day", outro com inscrição no verso de um naufrágio de 1976, mecanismos não testados. Defeitos. Dim. - 21 x 21 cm.
Base de licitação: € 40



1044 ▪ Relógio de cuco

madeira entalhada, decoração "Aves, ninho e folhas", ponteiros e chave em metal amarelo, marcado "REGULADORA", séc. XX, com peça partida e colada. Dim. - 15 x 54 x 49 cm
Base de licitação: € 30



1045 ▪ Tinteiro

metal amarelo e vidro espiralado, electrificado, séc. XX, sinais de uso e oxidação. Dim.- 22 x 26 x 17 cm
Base de licitação: € 20



1046 ▪ Cinco frigideiras

cobre com pegos em metal, séc. XIX/XX, oxidação. Dim. - 51 x 20 cm
Base de licitação: € 50



1047 ▪ Quatro marcadores de mesa

metal dourado e prateado, em forma de maçãs, marca ASPREY, séc. XX. Dim. - 2 cm.
Base de licitação: € 10



1048 ▪ "Patos"

par de moldes em gesso e metal, marca SECLA, marcados no verso, séc. XX, defeitos. Dim. - 14 x 18 x 14 cm.
Base de licitação: € 40



1049 ▪ Pinóquio de pequenas dimensões

massa, decoração policromada, séc. XX, pequenas faltas e defeitos. Dim. - 63 x 50 cm
Base de licitação: € 40



1050 • Aplique

em metal com pingentes em vidro, séc. XX, faltas e defeitos. Dim.- 40 cm

Base de licitação: € 30



1051 • Candeeiro de tecto

saco de vidrinhos e estrutura em metal, três lumes, electrificado, séc. XX, faltas e defeitos. Dim. - 46 x 25 cm.

Base de licitação: € 50



1052 • Par de apliques articulados

estrutura em metal amarelo, com abajours, séc. XX, um a necessitar de reparação. Dim. - 33 x 33 cm.

Base de licitação: € 40



1053 • Par de lanternas de carruagem

chapa metálica e vidro, marcadas "GLORIUS", electrificadas, séc. XIX/XX, defeitos. Dim. - 38 x 14 cm.

Base de licitação: € 40



1054 • Roupeiro

madeira, com fechaduras e puxadores em metal, duas portas com espelho, interior com sete gavetas, anos 60, com chave, pequenas faltas e defeitos. Dim. - 186 x 201 x 53 cm

Base de licitação: € 60



1055 • Dez cadeiras

estrutura em madeira, costas vazadas com tabela e cachaço entalhados com motivos vegetalistas, duas colunas torcidas e travejamentos também torcidos com entalhamentos, assentos em palhinha, séc. XX, várias com palhinha em mau estado e duas com tabela partida. Dim. - 108 x 45 x 42 cm

Base de licitação: € 100



1056 • Cabide

estrutura em madeira com aplicações em ferro, séc. XX. Dim. - 21 x 60 x 22 cm

Base de licitação: € 20



1057 • Espelho rectangular de grandes dimensões

romântico, madeira pintada e dourada, entalhada com decoração "Flores" e "Folhagens", faltas e defeitos, oxidação. Dim. - 135 x 90 cm

Base de licitação: € 80



1058 • Cabide de pé

estrutura em madeira, sinais de uso. Dim. - 119 x 47 x 32 cm

Base de licitação: € 30



1059 • Bengaleiro

estrutura em madeira, com uma gaveta, puxadores e fixações metálicas, espelho com oxidação, vestígios de insectos xilófagos, anos 60, partido na base.

Dim. - 176 x 100 x 31 cm

Base de licitação: € 50



1060 • Par de cadeirões de braços

estrutura em madeira, com estofos, costas recortadas com duas torneadas, pés também torneados, um com estofos rasgados, pequenas faltas e defeitos, vestígios de insectos xilófagos. Dim. - 93 x 61 x 72 cm

Base de licitação: € 100



1061 • Espelho oval

moldura em madeira, espelho com oxidações, séc. XX. Dim. - 52 x 42 cm

Base de licitação: € 20



1062 • Mesa de sala de jantar

madeira, tampo extensível, pés canelados com tratamento em "X", sinais de uso, pequeno defeito. Dim. - 80 x 107 x 112 cm (fechada)

Base de licitação: € 50



1063 • Secretária

madeira, puxadores e ferragens em metal, com seis gavetas, um gavetão e dois estiradores, séc. XX, pequenas faltas e defeitos. Dim. - 78 x 150 x 85 cm

Base de licitação: € 100



1064 • Cómoda

madeira com entalhamentos, ferragens e puxadores em bronze, quatro gavetas, estilo D. José, séc. XX, tampo riscado. Dim. - 85 x 104 x 50 cm

Base de licitação: € 150



1065 • Par de mostardeiras

porcelana francesa, decoração floral, séc. XX, pequenos defeitos. Dim. 5,3 x 6,3 cm.

Base de licitação: € 10



1066 ▪ Militarista - Pratos da série Napoleão III

faiança, Maastrich, séc XX, marcados. Dim. - 20 cm

Base de licitação: € 15



1067 ▪ Duas travessas e seis pratos

faiança de Massarelos, decoração floral a azul e branco, marcados, séc. XX, esbeixadela e craquelê. Dim. - 34 cm. (travessa)

Base de licitação: € 20



1068 ▪ "Menina" -LLADRÓ

porcelana vidrada, séc. XX, marcada, espanhola, pequenos defeitos. Dim. - 14 x 15 cm

Base de licitação: € 15



1069 ▪ Duas canecas

faiança de Sacavém, decoração "Estátua" a verde e preto, uma marcada (1894-1909). Dim. - 12 cm. (maior)

Base de licitação: € 20



1070 ▪ Par de pratos

faiança das CALDAS DA RAINHA, decoração policroma relevada, aba simulando cesto, séc. XX. Dim. - 27 cm.

Base de licitação: € 20



1071 ▪ Serviço de café

porcelana da Fábrica da Vista Alegre, leiteira, açucareiro, seis chávenas e seis pires, decoração com flores e motivos relevados, marca nº36 em uso entre 1980 e 1992, sinais de uso. Dim - 23,5 cm.

Base de licitação: € 40



1072 ▪ Jarra

porcelana, decoração policromada e dourada "flores", séc. XX, pequenos defeitos. Dim. - 17,5 x 23 cm

Base de licitação: € 10

1073 ▪ Jarro com prato

em faiança, decoração policroma profusamente decorada com flores com dourados, marcados, séc. XX, esbeixadela e craquelê. Dim. - 36 cm. (prato)

Base de licitação: € 30



1074 ▪ Quatro pratos e caneca

porcelana da Fábrica da Vista Alegre, pratos decorados com frisos vegetalistas policromos, marca V.A. nº33 em uso de 1968 a 1971, caneca 'Fine Porcelain' comemorativa dos Descobrimentos Portugueses, faltas e desgastes. Dim. - 27 cm.

Base de licitação: € 30



1075 ▪ Cinco chávenas

faiança da Fábrica Carvalhinho, decoração policromada com flor e friso vegetalista, marcadas, séc. XX, defeitos. Dim.- 5 x 7,5 cm

Base de licitação: € 20



1076 ▪ Jarro de água

porcelana da Fábrica da Vista Alegre, decoração a azul branco e dourado, marca nº 31 em uso de 1924 a 1947, pequenos defeitos de fabrico. Dim. - 16,5 cm.

Base de licitação: € 30



1077 ▪ Seis solitários

vidro, séc. XX, pequenos defeitos. Dim.- 40 cm

Base de licitação: € 10



1078 ▪ Quatro peças de toilette

vidro, três tampas em metal amarelo e uma com tampa em prata 833 milésimos, contraste do Porto (1938-1984), amolgadelas. Dim. - 21 cm

Base de licitação: € 30



1079 ▪ Cinco taças

vidro doublê em tons de azul, séc. XX. Dim. - 5x23,5x9 cm. (a maior)

Base de licitação: € 30



1080 ▪ Duas garrafas

vidro moldado em tons de verde e castanho, decoradas com flores relevadas, marcadas "DABS PORTUGAL", séc. XX. Dim. - 29 cm.

Base de licitação: € 30



1081 ▪ Frasco de perfume MARCEL FRANCK PARIS e espelho de bolso

vidro doublê em tons de azul e metal amarelo, marcado, espelho em plaqué d'or e material acrílico gravado a dourado, frasco de perfume partido no interior. Dim. - 20 cm. (frasco de perfume)

Base de licitação: € 30



1082 ▪ Taça

estrutura em metal relevado "rosto feminino", alma em vidro azul, séc. XIX, Europa, vidro com pequenas esbeiçadelas. Dim. - 15 x 39 x 16 cm

Base de licitação: € 40



1083 • Arca

cânfora, ferragens em metal amarelo, China, séc. XX, falta da chave. Dim.- 19 x 31 x 20 cm

Base de licitação: € 10



1084 • Pote "Ginger Jar"

porcelana da China, decoração a azul com flores e caracteres, séc. XIX/XX, pequenos defeitos. Dim.- 22 x 19 cm

Base de licitação: € 80



1085 • Quatro taças

porcelana da China, decoração azul e branco com paisagens e bambús, marcados, séc. XX. Dim. - 15,5 cm. (maior)

Base de licitação: € 20



1086 • Pote

porcelana vidrada da China, decoração estilizada com caracteres, fabrico para o mercado interno chinês, séc. XX, marcado, defeitos. Dim. - 15,5 cm.

Base de licitação: € 40



1087 • Par de Babouchas

couro revestido a tecido ricamente bordado a fio dourado, sola e aplicações em metal amarelo, ornamentadas com pedras de fantasia, Marrocos, séc. XX, pequenas faltas e defeitos, oxidação. Dim.- 29 cm (comprimento)

Base de licitação: € 30



1088 • Duas caixas em charão

madeira lacada, decoradas com aves, séc. XX, defeitos. Dim. - 5 x 25 x 16 cm.

Base de licitação: € 10



1089 • Argola de guardanapo, garfo, três colheres de chá e uma de café duas conchas

garfo em prata de 833 milésimos, marca de ensaiador do Porto (1861), marca de ourives de José de Aguiar Brandão Penetra (1843-1877), restantes em prata de 833 milésimos, contraste do Porto (1887-1937), faltas e defeitos. Peso: 122,3 g. ;Dim. - 17,5 cm (garfo)

Base de licitação: € 50



1090 • Leiteira

casquinha, decoração vegetalista, séc. XX, amoldagelas. Dim. - 16 cm.

Base de licitação: € 5



1091 ▪ Palmatória e par de castiçais

casquinha, par de castiçais marcados WMFM, séc. XIX/XX, pequenos defeitos.
Dim.- 22 cm

Base de licitação: € 40



1092 ▪ Nove bolsas e corrente

prata e malha de prata, séc. XIX/XX, contrastes diversos, três sem marcas, ao abrigo do Decreto-Lei 120/2017, de 15 de Setembro - art. 2º, nº 2, alínea c)., faltas e defeitos. Dim.: 12x6,5 cm; Peso: 387 g.

Base de licitação: € 130



1093 ▪ Porta óstias

prata, séc. XX (meados), sem marcas, ao abrigo do Decreto-Lei 120/2017, de 15 de Setembro - art. 2º, nº 2, alínea c). Dim. 5,5 cm; Peso: 25,1 g.

Base de licitação: € 20



1094 ▪ Parte de faqueiro

metal branco, decoração com folhagens, conjunto composto por 10 colheres de sopa, 11 garfos e 7 facas de carne, marcado "J.P.", pequenos defeitos. Dim. - 24 cm (maior)

Base de licitação: € 30



1095 ▪ Noventa e sete moedas de 50 escudos

prata de 650 milésimos, 30 comemorativas V Centenário Pedro Álvares Cabral e 67 V Centenário Vasco da Gama, série Cabralinas 1968 (emitida em 1969) e 1969 (emitida em 1970),

Base de licitação: € 300



1096 ▪ Três moedas "4º Centenário da Descoberta da Índia "

prata, 200, 500 e 1000 reis, Portugal (1898), sem marcas, ao abrigo do Decreto-Lei 120/2017, de 15 de Setembro - art. 2º, nº 2, alínea c). Peso: 42,7 g. ; Dim. - 3,5 cm (maior)

Base de licitação: € 10



1097 ▪ Seis colheres de café

prata de 833 milésimos, decoração estreda, contraste do Porto (1938-1984).
Peso: 111g. ; Dim. - 11,5 cm

Base de licitação: € 50



1098 ▪ Par de pratos de bolo

porcelana da Fábrica da Vista Alegre, abas em parte vazadas, decoradas com friso azul e dourado, marca nº22 em uso de 1881 a 1921, desgastes na policromia. Dim. - 26 cm.

Base de licitação: € 40



1099 ▪ Parte de serviço

faiança da Fábrica de Sacavém, decoração "estátua rosa", composto por 19 pratos fundos, 9 pratos de rasos, 5 pratos de entrada, 3 pratos de sobremesa, séc. XX, faltas e defeitos. Dim. - 24 cm (maior)

Base de licitação: € 50



1100 ▪ Parte de Serviço

porcelana da Fábrica da Vista Alegre, decoração policromada "Flores" com filamento dourado, marca nº32 (1947-1968), composto por: terrina, três travessas, molheira, saladeira, seis pratos de sopa, seis pratos rasos, seis pratos de sobremesa, seis pratos #

Base de licitação: € 80



1101 ▪ Aneleira

porcelana da fábrica da Vista Alegre, decoração monocroma com inscrição "VIII Campeonato do Mundo de Futebol 1966", marca nº 32 (1947-1968), pequenos faltas e defeitos. Dim.- 17 x 10 cm

Base de licitação: € 15



1102 ▪ Doze chávenas com pires

porcelana francesa, decoração floral a verde e dourado, com marca FRANK HAVILAND e marca da casa 'A. C. Campos - Lisboa', sinais de uso. Dim. - 10,5 cm.

Base de licitação: € 60



1103 ▪ Prato

faiança S. ROQUE, Aveiro, decorado com motivos vegetalistas policromos, marcado, séc. XX. Falhas. Dim. - 39 cm.

Base de licitação: € 20



1104 ▪ Filtro de água

cerâmica pintada, torneira em ferro, séc. XX, pequenos defeitos. Dim. - 50 x 25 cm

Base de licitação: € 40



1105 ▪ Jarra

faiança de SACAVÉM, decoração policromada com paisagem, marca em uso entre 1910 e 1972, falhas na policromia e craquelê. Dim. - 30,5 cm.

Base de licitação: € 20



1106 ▪ Par de castiçais - "Casal"

porcelana europeia, em parte vidrada, marcados, séc. XX, vestígios de dourados, pequenas falhas. Dim. - 16,5 cm.

Base de licitação: € 20



1107 ▪ Prato de bolo

porcelana da Fábrica da Vista Alegre, aba em parte vazada, decorada com flores, marca nº22 em uso de 1881 a 1921, desgastes na policromia. Dim. - 26 cm.

Base de licitação: € 20



1108 ▪ Dois pratos

porcelana portuguesa, marca ARTIBUS, decoração floral policroma com dourados, marcados, séc. XX. Dim. - 25,5 cm.

Base de licitação: € 20



1109 ▪ Ânfora

porcelana europeia, decoração relevada, policromada e dourada "reservas com flores", desgaste no dourado. Dim.- 31 cm

Base de licitação: € 80



1110 ▪ "Bordalo 1884-1984" e "Busto Feminino"

esculturas em barro, uma assinada A. MIGUEL, séc. XX, pequenos defeitos. Dim.- 14 cm (a maior)

Base de licitação: € 25



1111 ▪ "Figuras femininas"

uma impressão e outra gravura sobre papel, gravura com alguns rasgões e manchas de humidade, séc. XX. Dim. - 14 x 23 cm

Base de licitação: € 10



1112 ▪ "Caça - Lancé du Cerf dans le Bois"

print litográfico de Sigismond Himely (1801-1872) sobre pintura de V. Adam., picos de acidez, moldura ao estilo Império. Dim. - 21x32 cm

Base de licitação: € 10



1113 ▪ "Paisagem"

óleo sobre tela, assinado, séc. XX, pequenos defeitos. Dim. - 42 x 32 cm.

Base de licitação: € 40



1114 ▪ "Cão"

desenho a carvão sobre papel, assinado D. Maria. Dim. - 22,5x16 cm.

Base de licitação: € 40



1115 ▪ "Going Hunting" - C. VERNET

print litográfico, datado de 1822, sinais de humidade. Dim.- 8 x 12 cm.

Base de licitação: € 10



1116 ▪ "Vista de Aldeia" - THOMAS DE MELLO

aguarela sobre papel, assinada, pequenos defeitos. Dim. - 18 x 27 cm

Base de licitação: € 80



1117 ▪ "Sem título" - FIGUEIREDO SOBRAL (1926-2010)

Técnica mista sobre tela, assinado e datado 1991 (?). Dim. - 65 x 54

Base de licitação: € 120



1118 ▪ "Lenço bordado"

ponto cruz, decoração com figuras e alfabeto, séc. XIX, pequenos defeitos, emoldurado. Dim. - 38x36 cm.

Base de licitação: € 20



1119 ▪ Chocolateira

casquinha com pega em madeira torneada, marcada, séc. XX. Dim. - 14,5 cm.

Base de licitação: € 20



1120 ▪ Relógio de mesa

bronze relevado, Francês, séc. XIX, com chave, mecanismo a necessitar de revisão. Dim. - 36 x 48 cm

Base de licitação: € 150

1121 ▪ "Cervantes" - busto

escultura em madeira entalhada, assinada, séc. XX, falhas. Dim. - 30 cm.

Base de licitação: € 20



1122 ▪ Lote de arreios

couro e ferro, séc. XX, pequenas faltas e defeitos. Dim. - 127 cm (maior)

Base de licitação: € 50



1123 ▪ Relógio de Capela

madeira pintada e metal amarelo, porta de vidro pintado com decoração "Borboleta", movimento mecânico por testar, com chave, séc. XX, faltas e defeitos, vestígios de insectos xilófagos. Dim. - 45 x 25 x 11 cm

Base de licitação: € 40



1124 ▪ Relógio de mesa - Waterbury

madeira entalhada, com frisos dourados, pêndulo em metal amarelo, porta em vidro com decoração a dourado "Pássaro e peixe", movimento mecânico por testar, com duas chaves, pequenos defeitos. Dim. - 53 x 31 x 11 cm.

Base de licitação: € 20



1125 ▪ "Ceia de Cristo"

folha de latão relevado, moldura em madeira com frisos tremidos. Dim. - 58 x 86 cm

Base de licitação: € 50



1126 ▪ Candeeiro de parede

metal, sec. XX, oxidação. Dim. - 50 x 14 cm.

Base de licitação: € 5



1127 ▪ Lanterna com depósito

latão, chaminé em vidro, séc. XX. Dim. - 40,5 cm.

Base de licitação: € 20



1128 ▪ Lustre

saco de vidrinhos com pingentes, estrutura em metal, electrificado, séc. XX. Dim. - 30 x 82 cm.

Base de licitação: € 40



1129 ▪ Tocheiro

madeira entalhada e dourada, electrificado, pequenos defeitos. Dim.- 81 cm

Base de licitação: € 60



1130 ▪ Par de apliques de parede

de um lume em vidro moldado e metal, decoração estilizada, séc. XX. Dim. - 9 x 19 x 10 cm.

Base de licitação: € 10



1131 ▪ Bule com base

porcelana da Fábrica da Vista Alegre, decoração policromada e dourada "flores", marca nº 22 (1881-1921), pequenos defeitos. Dim.- 23 cm

Base de licitação: € 20



1132 ▪ "Marinheiro"

escultura em pó-de-pedra e madeira, séc. XX, pequenos defeitos. Dim. - 28 cm.

Base de licitação: € 15



1133 ▪ "Galo" - JULIA RAMALHO (1946-)

escultura em barro vidrado, assinada, pequenos defeitos. Dim.- 25 cm

Base de licitação: € 30



1134 ▪ Prato

faiança, decoração a azul e branco com flores, séc. XX, esbeiçadelas e desgastes. Dim. - 21,5 cm.

Base de licitação: € 10



1135 ▪ Prato

faiança, decoração policromada "Flores", Portugal, séc. XX, gateada, pequenos defeitos. Dim. - 4 x 21 cm

Base de licitação: € 5



1136 ▪ Tabuleiro majólica

Base de licitação: € 10



1137 ▪ "Figura feminina"

escultura em porcelana, decoração policromada, séc. XX, partido e colado. Dim. - 44 x 23 cm

Base de licitação: € 20



1138 ▪ Seis objectos de vitrine

em diversos materiais, sendo agulheiro, duas aneleiras, jarra, cachepot em forma de cisne e escultura de cavaleira, uma aneleira e cachepot com marca da Fábrica da Vista Alegre (séc. XIX/XX), desgastes. Dim. - 13 cm. (agulheiro)

Base de licitação: € 20



1139 • Covilhete

porcelana da Fábrica da Vista Alegre, decoração 'Allegro', marca nº 36 em uso entre 1980 e 1992. Dim. - 4,5 x 31 x 31 cm.

Base de licitação: € 40



1140 • Chávena e dois pratos de criança

porcelana da Fábrica da Vista Alegre e 'S.P. Coimbra', decoração policroma com animais e cena galante, marcas em uso durante o séc. XX. Dim. - 14,5 cm.

Base de licitação: € 20



1141 • "Cabra" - JÚLIA RAMALHO (1946 -)

escultura em barro vidrado, assinada, séc. XX, pequeno defeito. Dim. - 19,5 x 22 x 10 cm.

Base de licitação: € 40



1142 • Quatro chávenas e quatro pires

porcelana da Fábrica da Vista Alegre e SPAL, decoradas com logotipo da casa 'A Cafeeira, Lda', marcas da Vista Alegre nº34 e nº36 em uso de 1971 a 1992, desgastes na policromia. Dim. - 11,5 cm. (pires maior)

Base de licitação: € 20



1143 • "Figura feminina"

escultura em barro pintado, decoração policromada, séc. XX, faltas na policromia. Dim. - 52 x 25 cm

Base de licitação: € 20



1144 • Espelho rectangular

romântico, madeira pintada e dourada com entalhamentos, pequenos defeitos e oxidação. Dim. - 77 x 63 cm

Base de licitação: € 50



1145 • Lavado, bacia, vaso de noite, gomil e duas saboneteiras

estrutura em ferro pintado, peças em faiança pintada e dourada, séc. XX faltas e defeitos. Dim. - 84 x 55 cm

Base de licitação: € 80



1146 ▪ Seis cadeiras

madeira ebanizada e entalhada, costas e assentos em tecido, séc.XIX/XX, pequenos defeitos. Dim. - 111 x 46 x 47 cm

Base de licitação: € 130



1147 ▪ Arquibanco rustico

madeira, costas com almofadas entalhada, assento com arca, séc.XX, sinais de uso. Dim. - 102 x 101 x 50 cm

Base de licitação: € 50



1148 ▪ Mesa de cancela

madeira, com duas gavetas e puxadores em ferro, pés torneados, faltas e defeitos. Dim. - 78 x 98 x 40 cm

Base de licitação: € 40



1149 ▪ Mesa de centro

madeira com entalhamentos, pés em garra e bola, séc. XX. Dim. - 30 x 120 x 76 cm

Base de licitação: € 75



1150 ▪ Estrutura para bidé

estrutura em madeira, pés torneados com tratamento em "X". Dim. - 41 x 40 x 56 cm

Base de licitação: € 40



1151 ▪ Cama

madeira, anos 60, pequenas faltas e defeitos, vestígios de insectos xilófagos. Dim. - 106 x 142 x 200 cm

Base de licitação: € 40



1152 ▪ Móvel com gavetas com portas

madeira com entalhamentos "Folhagens", ferragens e puxadores em ferro, duas gavetas, portas com prateleira no interior, pés de bolacha, séc. XX, faltas e defeitos, vestígios de insectos xilófagos, sem chave. Dim. - 164 x 97 x 40 cm

Base de licitação: € 80



1153 ▪ Arca

madeira com ferragens, puxadores em metal, pequenas faltas e defeitos. Dim. - 49 x 90 x 48 cm

Base de licitação: € 25



1154 • Mesa de apoio

estrutura em madeira, com estirador basculante, séc. XX, defeitos. Dim. - 69 x 54 x 34 cm

Base de licitação: € 10



1155 • Arca

acer envernizado, com pegas e ferragens em metal amarelo e prateado, séc. XX, oxidações, pequenas faltas e defeitos. Dim. - 35 x 85 x 42 cm

Base de licitação: € 80



1156 • Três frascos de toilette

cristal, tampas em prata de 833 milésimos, contraste do Porto (1887-1937), um deles marcado Baccarat, defeitos. Dim. - 17 cm (maior)

Base de licitação: € 60



1157 • Jarro

vidro azul espiralado, séc. XX, sinais de uso. Dim.- 29 cm.

Base de licitação: € 20



1158 • Cinzeiro para cachimbo HOLMEGAARD

vidro azul, marcado e numerado na base, design dinamarquês, séc. XX, pequenos defeitos. Dim.- 17 cm

Base de licitação: € 50



1159 • Bomboneira

vidro colorido pintado e dourado com tampa em metal relevado, decoração "flores", séc. XX, sinais de uso e pequenos defeitos. Dim.- 21 x 14 cm

Base de licitação: € 20



1160 • Taça DAUM

cristal, assinada no bordo da base, França, séc. XX, pequenas faltas e defeitos. Dim.- 9 x 32 x 23 cm

Base de licitação: € 20



1161 • Duas snuff bottles

uma em porcelana policromada representando figura a cavalo, a outra em laca cinnabar com cena do quotidiano, ambas marcadas na base, China, séc. XX.

Dim.- 7 cm (a maior)

Base de licitação: € 20



1162 ▪ "Figura feminina"

cloisonné, cabeça e mãos em biscuit pintado, China, séc. XX, pequenas faltas e defeitos. Dim.- 24,5 cm

Base de licitação: € 30



1163 ▪ "Pescador"

escultura em pedra sabão bicolor, China, séc. XX, pequenos defeitos. Dim. - 36 cm.

Base de licitação: € 30



1164 ▪ Jarrão

porcelana de Satsuma, decoração policromada e dourada, marcado, Japão, séc. XX, pequenos defeitos. Dim. - 39 x 23 cm

Base de licitação: € 25



1165 ▪ Travessa oitavada

porcelana da fábrica NG - oficina de porcelanas, decoração policromada e dourada "Flores e Brasão - Armas da baronesa de Almeidinha", séc. XX, pequenos defeitos. Dim. - 2 x 28 x 24 cm

Base de licitação: € 10



1166 ▪ Bule e leiteira

porcelana Satsuma, decoração policromada e dourada com figuras, marcados na base, Japão, séc. XX, pequenos defeitos. Dim.- 19 x 18,5 cm (o bule)

Base de licitação: € 10



1167 ▪ Quatro alguidares

metal amarelo com 2 asas, séc. XX, defeitos. Dim. - 30 cm. (maior)

Base de licitação: € 40



1168 ▪ Escalfeta

latão com pega em madeira torneada, séc. XX, defeitos. Dim. - 87 cm

Base de licitação: € 40



1169 ▪ Relógio de capela - Waterbury

madeira entalhada e metal amarelo, porta em vidro, fabrico U.S.A., movimento mecânico por testar, com chaves, séc. XIX, faltas e defeitos, vestígios de insectos xilófagos. Dim. - 57 x 38 x 9 cm.

Base de licitação: € 40



1170 • Tabuleiro

madeira com embutidos e gradinha em metal, com duas asas, séc. XX. Dim. - 3 x 54 x 30,5 cm.

Base de licitação: € 20



1171 • Duas flores cinzeiro, palmatória e cacho de uvas

metal, pedra dura e outros materiais, palmatória electrificada. Dim. - 21,5 cm. (palmatória)

Base de licitação: € 20



1172 • Dois pares de maçanetas

búzios naturais, montagens e ferragens em metal prateado, séc. XX, ligeira oxidação. Dim.- 17 x 12 cm (maior)

Base de licitação: € 40



1173 • Prato coberto e apanha migalhas

estanho e madeira, prato com asas em forma de serpente, séc. XX. Dim. -38 cm. (prato coberto)

Base de licitação: € 20



1174 • Carrinho

estrutura em metal com pegas em madeira, redoma em plástico transparente, marcado "SALTON", séc. XX. Dim. - 30 x 75 x 40 cm

Base de licitação: € 40



1175 • Cinco panos para cesto de pão e uma bolsa

linho, algodão e renda, séc. XX, sinais de uso, pequenos defeitos. Dim. - 48 x 30 cm (bolsa)

Base de licitação: € 5



1176 • Tapete

decoração policromada "Flores", com franjas, séc. XX. Dim. - 275 x 193 cm

Base de licitação: € 100



1177 • Um caminho e quatro naperons

linho bordado, aplicação de renda, séc. XX, sinais de uso. Dim. - 114 x 50 cm (caminho)

Base de licitação: € 10



1178 • Aplicações diversas

renda, séc. XX, tamanhos diversos.

Base de licitação: € 5



1179 ▪ Toalha de rosto

linho com bordado inglês, séc. XX. Dim. - 105 x 106 cm

Base de licitação: € 10



1180 ▪ Seis individuais

linho com aplicações "flores", séc. XX, sinais de uso. 30 x 44 cm

Base de licitação: € 5



1181 ▪ Colcha

renda com franjas, séc. XIX/XX. Dim. - 180 x 200 cm. Nota: Elaborada por uma aia da Rainha D. Amélia.

Base de licitação: € 100



1182 ▪ Três jarras

vidro colorido, séc. XX, pequenos defeitos. Dim.- 29 x 17 cm (a maior)

Base de licitação: € 10



1183 ▪ Candelabro

crystal, com estrutura em metal, marcados "GERMANY", séc. XX. Dim. - 29 cm.

Base de licitação: € 20



1184 ▪ Garrafa de noite

vidro soprado com decoração floral pintada com dourados, com copo e prato, séc. XX, prato com esbeiçadela. Dim. - 19 cm. (altura total)

Base de licitação: € 30



1185 ▪ Frasco de Perfume

vidro colorido gravado e dourado "flores e laços", montagens em metal amarelo com base relevada com os mesmos motivos, pulverizador em borracha forrado a cordão, séc. XX, sinais de uso e pequenos defeitos, com pulverizador solto. Dim.- 18 x 9 cm

Base de licitação: € 20



1186 ▪ Jarro e caneca

vidro gravado com motivos alusivos ao vinho, em tons de vermelho, séc. XX. Dim. - 16,5 cm. (jarro)

Base de licitação: € 20



1187 ▪ Conjunto de toilette RALPH LAUREN

composto por três frascos em vidro moldado com tampas em metal comum e baquelite, um com monograma da marca, séc. XX (anos 80), sinais de uso. Dim.- 6 x 12 cm (maior)

Base de licitação: € 40



1188 ▪ Onze pendent

em prata de 800 e 833 milésimos, decorações diversas, europa, séc. XIX/XX, marcas e contrastes diversos, amolgadelas. Dim: 2,5 cm (cavalo); Peso: 27 g.

Base de licitação: € 5



1189 ▪ Escova e calçadeira

prata de 835 milésimos, contrastes do Porto (pós- 1984). Dim. - 16 cm

Base de licitação: € 30



1190 ▪ Mata borrão e sinete

materiais diversos, prata de 833 milésimos, contraste do Porto (1887-1937), amolgadelas. Dim. - 6 x 11 x 6 cm ; Peso: 8 g.

Base de licitação: € 50



1191 ▪ Par de castiçais e dois cachepots

metal, séc. XX, oxidação. Dim.- 25 cm (castiçais)

Base de licitação: € 10



1192 ▪ Três pulseiras, dois fios e medalha

prata de 833 milésimos, contrastes do Porto (1938-1984), faltas e defeitos. Peso: 156,3 g. ; Dim. - 38 cm (maior)

Base de licitação: € 20



1193 ▪ Garfo, colher e faca

prata de 833 milésimos, contraste do Porto (1938-1984), sem estojo. Dim. - 18 cm ; Peso: 99,7 g.

Base de licitação: € 30



1194 ▪ Manteigueira

casquinha com alma adaptada em vidro, séc. XX, defeito. Dim. - 11x14 cm.

Base de licitação: € 5



1195 ▪ Cinco garfos de carne

em prata, colonial-inglês, séc. XVIII, marcados, sem marcas, ao abrigo do Decreto-Lei 120/2017, de 15 de Setembro - art. 2º, nº 2, alínea c). Dim:; 19,5 cm; Peso: 235 g.

Base de licitação: € 80



1196 ▪ Bacia

faiança de SACAÉM, decoração floral, marcada (1910-1972), craquelê e pequenas falhas. Dim. - 12x33,5 cm.

Base de licitação: € 20



1197 ▪ Dois pratos emoldurados

porcelana Alemã, "Royal rick", decoração policromada com paisagem, assinados E. R., marcados na base, séc. XX, pequenos defeitos. Dim.- 18 x 18 cm.

Base de licitação: € 20



1198 ▪ Conjunto de oito peças

porcelana europeia, composto por travessa, quatro covilhetes em forma de folha, leiteira, chávena e pires, decoração com aves e motivos vegetalistas, com dourados, séc. XX, desgastes na policromia. Dim. - 40x32 cm. (travessa)

Base de licitação: € 30



1199 ▪ Frasco de chá e bule de doente

faiança, frasco com decoração policromada "flores", séc. XX, faltas e defeitos, craquelê, frasco com falta da tampa, bule com asa partida e colada e esbeçadelas. Dim.- 15 x 10 x 8 cm

Base de licitação: € 15



1200 ▪ Parte de serviço "Meses do ano"

porcelana da Fábrica Duchess, decoração policromada e dourada "Flores", marcados, composto por: doze chávenas de chá com pires e doze pratos de bolo, Inglaterra, séc. XX. Dim. - 7,5 x 11 cm (chávena)

Base de licitação: € 25



1201 ▪ Prato 'mostruário'

porcelana de COIMBRA, com diferentes modelos de decorações numeradas, marcado, séc. XX, desgastes na policromia e esbeçadelas. Dim. - 23,5 cm.

Base de licitação: € 20



1202 ▪ Garrafa "Caves Vice Rei"

faiança vidrada da Fábrica Carvalhinho, marcada, séc. XX, esbeçadela na base. Dim.- 29 cm

Base de licitação: € 10



1203 • Ânfora

porcelana, decoração policromada e dourada "flores", asas relevadas, pintada à mão, França, séc. XX, esbeiçadelas e desgaste no dourado. Dim. - 46 cm

Base de licitação: € 200



1204 • Terrina e travessa

terrina em faiança da Fábrica de Sacavém, travessa em faiança Villeroy & Boch, marcadas, séc. XX, faltas e defeitos. Dim. - 30 x 34 cm

Base de licitação: € 20



1205 • "Luxúria" - JÚLIA RAMALHO (1946-)

escultura em barro vidrado, assinado, séc. XX. Dim. - 27 cm.

Base de licitação: € 40



1206 • Bomboneira

faiança Sacavém, decoração em parte relevada a dourado, marca em uso de 1910 a 1972, desgastes na policromia. Dim. - 26 cm.

Base de licitação: € 25



1207 • "Cenas de interior"

sobre papel, emolduradas, gravura francesa, séc. XVIII, manchas de humidade. Dim. - 44 x 30 cm.

Base de licitação: € 10



1208 • "Natureza-morta"

pastel seco sobre papel, assinado e datado 1955, picos de acidez e sinais de humidade. Dim. - 28 x 46 cm

Base de licitação: € 50



1209 • "Paisagem"

óleo sobre platex, assinado, séc. XX. Dim.- 11 x 14 cm

Base de licitação: € 10



1210 • "Flores" - J. MIGUERO (?)

óleo sobre platex, assinado, pequenos defeitos. Dim.- 48 x 39 cm.

Base de licitação: € 0



1211 ▪ Cartazete TAP DC3 DAKOTA

impressão sobre papel, numerada 03030, emoldurado, séc. XX. Dim.- 45x49 cm
Base de licitação: € 20



1212 ▪ "Vue de la Bourse Royale à Londres"

gravura colorida sobre papel, séc. XVIII, defeitos, sinais de humidade e picos de acidez Dim.- 24 x 39 cm.
Base de licitação: € 20



1213 ▪ Paisagem campestre

aguarela sobre papel, assinada, séc. XX. Dim. - 20x28 cm.
Base de licitação: € 20



1214 ▪ "Sem título"

serigrafia sobre papel, atribuível a Rogério Amaral, séc. XX. Dim. - 24 x 31 cm
Base de licitação: € 25



1215 ▪ Brinquedo a pilhas

pelúcia e folha litografada, fabrico japonês, marcado, séc. XX, pequenas faltas e defeitos. Dim.-23 x 31 x 12 cm
Base de licitação: € 10



1216 ▪ "Cenas de antiguidade clássica"

quatro gravuras sobre papel, emolduradas, Itália, defeitos nas molduras. Dim. - 22x36 cm.
Base de licitação: € 20



1217 ▪ Dois alguidares

cobre, séc. XX, defeitos. Dim. - 40 cm.
Base de licitação: € 50

1218 ▪ Cachepot

cobre, com decoração "Pregaria", séc. XIX/XX, pequenos defeitos. Dim. - 40 x 53 cm
Base de licitação: € 40



1219 ▪ Bacia e alguidar

latão, pegas em ferro, séc. XX, amolgadelas. Dim. - 40 cm. (alguidar)

Base de licitação: € 20



1220 ▪ Três caixas e pote com tampa

metal moldado e esmaltado, séc. XX. Sinais de uso. Dim. - 17 cm. (pote)

Base de licitação: € 10



1221 ▪ Caneca com tampa, três taças, candelabro de três lumes e tabuleiro

em vidro e cristal, alguns com montagens em metal, porcelana majólica, sinais de uso. Dim. - 21 cm. (taça maior)

Base de licitação: € 30



1222 ▪ Seis porta-retratos

vidro e metal, decorações diversas, séc. XX, pequenas faltas e defeitos. Dim.- 16,5 x 11,5 cm

Base de licitação: € 40



1223 ▪ Relógio de capela

caixa em madeira, ponteiros em metal, decoração no vidro em padrões geométricos e florais, mecanismo não testado. Dim. -49 x 29 x 11 cm

Base de licitação: € 40



1224 ▪ Caixa guarda-jóias, chave, cinzeiro, sineta e porta-cartas

metal, séc. XX, defeitos. Dim. - 31,5 cm. (chave)

Base de licitação: € 20



1225 ▪ Tulipeira, jarra e dois pratos cobertos

porcelana da China, decorações diversas, três com marca, séc. XX, sinais de uso. Dim. - 40 cm.

Base de licitação: € 20



1226 ▪ Três porta escovas de dentes

em faiança europeia, decorações diversas, duas marcadas, sinais de uso, craquele, uma com esbeijadela na tampa. Dim.- 8 x 23 x 8 cm

Base de licitação: € 20



1227 ▪ Prato coberto

faiança, decoração a azul, séc. XIX, faltas e defeitos, partida. Dim. - 20 x 23 cm
Base de licitação: € 10



1228 ▪ Três canecas de cerveja

cerâmica alemã vidrada, decoração com logotipos das marcas HOFBRÄU MÜNCHEN e HALLER LÖWENBRÄU, marcadas. Dim. - 18,5 cm. (maior)
Base de licitação: € 10



1229 ▪ Três pratos

porcelana da Fábrica da Vista Alegre, decoração policromada exclusiva para a Festa de Natal de 1995, 1997 e 1999, marcados. Dim. - 19 cm.
Base de licitação: € 25



1230 ▪ Duas garrafas

grés vidrado, marcadas "Gray of Portobello", séc. XIX/XX, uma sem tampa. Dim. - 24,5 cm.
Base de licitação: € 20



1231 ▪ Quatro caixas guarda-jóias

porcelana europeia, decorações policromas com cenas galantes e apontamentos a dourado, uma marcada 'Limoges', séc. XX, defeitos. Dim. - 6,5 x 12,5 cm.
Base de licitação: € 10



1232 ▪ Jarra

porcelana da Fábrica da Vista Alegre, decoração vegetalista a dourado, asas vazadas, marca nº 32 (1947-1968), falhas na policromia. Dim. - 25 cm.
Base de licitação: € 30



1233 ▪ Dois pratos

faiança francesa, marca OBERNAI SARREGUEMINES, decorados com arranjos florais nas abas e paisagens ao centro, com desenhos de Henri Edouard Loux (1873-1907), assinados e marcados. Dim. - 24,5 cm.
Base de licitação: € 20



1234 ▪ Jarro "Pato"

faiança policromada e vidrada das Caldas da Rainha, marcado na base, séc. XX, sinais de uso, craquelé. Dim.- 25 x 17 cm.
Base de licitação: € 20



1235 ▪ Queijeira, duas aneiras e pequena caixa

porcelana da fábrica da Vista Alegre, decorações diversas, marcas em uso nos finais do séc. XX. Dim. - 20 cm. (diam. queijeira)

Base de licitação: € 30



1236 ▪ Três chávenas

porcelana da fábrica da Vista Alegre, marca nº 23 em uso de 1881 a 1921. Dim. - 6,5 cm.

Base de licitação: € 20



1237 ▪ "Paisagem"

escultura em cortiça com vitrine de madeira lacada e vidro, China, séc. XX, pequenos defeitos. Dim. - 27,5 x 50 x 11 cm.

Base de licitação: € 30



1238 ▪ Caixa com tampa

porcelana Forart, decoração policromada e dourada "flores" ao estilo Oriental, marcada, Portugal, séc. XX, cabelo. Dim. - 5 x 5 cm

Base de licitação: € 5



1239 ▪ Três caixas

lacadas com ferragens em metal, China, decoração floral, duas com chave, desgastes. Dim. - 5,5 x 28 x 8 cm. (maior)

Base de licitação: € 15



1240 ▪ Jarra

porcelana da China, decoração policromada com flores e pássaros, marcada na base, séc. XX, pequenos defeitos. Dim.- 23 cm

Base de licitação: € 20



1241 ▪ Prato

porcelana da China, decoração policromada "Mandarim", séc. XX, sinais de uso. Dim.- 25 cm.

Base de licitação: € 5



1242 ▪ Par de pratos

porcelana da China, decoração a azul e branco, esbeiçadelas e pequenos defeitos, séc. XX. Dim. - 22,5 cm.

Base de licitação: € 50



1243 ▪ Par de jarras

porcelana "Satsuma", decoração policromada e dourada com figuras, marcadas na base, Japão, séc. XX, faltas e defeitos. Dim.- 23 cm

Base de licitação: € 10



1244 ▪ Casaco BETTY BARCKLAY

em pele, com oito botões de mola, marcado, séc. XX. Dim. - 67 x 45 cm

Base de licitação: € 30



1245 ▪ Par de panos de igreja

tecido adamascado e outros, com policromias diversas, séc. XX, defeitos. Dim. - 250 x 23 cm

Base de licitação: € 45



1246 ▪ Conjunto de casa de banho

linho bordado, composto por toalha de rosto, toalha de mão e toalha de bidé, séc. XX. Dim. - 105 x 72 cm (maior)

Base de licitação: € 10



1247 ▪ Ferro de brunir e 4 rolos de pele

rolos de pele de várias cores, ferro com cabo em madeira, séc. XX, defeitos. Dim. - 53 cm (ferro)

Base de licitação: € 20



1248 ▪ Dois caminhos

linho com bordado, séc. XX, com defeitos. Dim. - 124 x 42 cm (maior)

Base de licitação: € 5



1249 ▪ Bolsa e dez guardanapos

linho e seda, bordados, com aplicações em renda, séc. XX, tamanhos diversos.

Base de licitação: € 5



1250 ▪ Saladeira, polvilhador e travessa coberta

vidro e metal, séc. XX, sinais de uso e oxidação. Dim.- 13 x 47 x 27 cm (a travessa)

Base de licitação: € 20



1251 ▪ Taça e três talheres de servir

prata de 800, 925 e 950 milésimos, decorações estampadas, Europa, séc. XIX/XX, marcas de garantia de teor, faltas e defeitos. Dim. - 29 cm ; Peso bruto: 382,2 g.

Base de licitação: € 20



1252 ▪ Quatro molduras

pau-santo com aplicações em prata portuguesa, séc. XIX/XX, sem contraste, ao abrigo do Decreto-Lei n.º 120/2017, de 15 de Setembro - art. 2º, nº 2, alínea c). Dim. - 27 x 21 cm

Base de licitação: € 40



1253 • Cafeteira

metal com decoração floral incisa e relevada, asa de inspiração zoomórfica, desgastes. Dim. - 26,5 cm.

Base de licitação: € 20



1254 • Quatro caixas

prata de 800, 833 e 835 milésimos, uma com decoração relevada, marcas e contrastes diversos Dim. - 7 x 5 cm ; Peso: 156,6 g.

Base de licitação: € 60



1255 • Garfo, faca e colher

prata de 833 milésimos, contraste do Porto (1938-1984), com estojo. Dim. - 18 cm (maior) ; Peso: 55,2 g.

Base de licitação: € 20



1256 • Carrinho de chá

estrutura em metal, tabuleiro e estirador em chapa metálica, com rodízios, marcado "HOSTESS", séc. XX, sinais de uso. Dim. - 75 x 78 x 39 cm

Base de licitação: € 20



1257 • Carrinho de chá

estrutura em metal, com dois tabuleiros em fórmica, quatro rodas, séc. XX, pequenos defeitos. Dim. - 73 x 67 x 44 cm

Base de licitação: € 30



1258 • Floreira

madeira, séc. XX, pequenos defeitos, vestígios de insectos xilófagos. Dim. - 35 x 29 x 29 cm

Base de licitação: € 10



1259 • Par de maples

estrutura em madeira, forrado a tecido, séc. XX, sinais de uso. Dim. - 94 x 82 x 82 cm

Base de licitação: € 150



1260 • Espelho oval

moldura em madeira e gesso, decorada com rosas em relevo, séc. XX, faltas, oxidação e vestígios de insectos xilófagos. Dim. - 59 x 50 cm.

Base de licitação: € 40



1261 • Banco rústico

madeira, pés e travejamento recortados, sinais de uso. Dim. - 59 x 60 x 38 cm

Base de licitação: € 20



1262 • Cadeira

estrutura em madeira, assento forrado a tecido com pregaria, anos 60, faltas e defeitos, vestígios de insectos xilófagos. Dim. - 81 x 40 x 37 cm

Base de licitação: € 10



1263 • Três bancos

dois em madeira pintada, um em madeira, assento vazado "Quadrados", séc. XX, desgaste na pintura, faltas e defeitos, um com vestígios de insectos xilófagos. Dim. - 50 x 32 x 32 cm (maior)

Base de licitação: € 20



1264 • Mesa de apoio

madeira, duas gavetas, puxadores em ferro, pernas e travejamentos torneados, quatro pés zoomórficos com pés em metal amarelo, séc. XX, sinais de uso. Dim. - 57 x 68 x 42 cm

Base de licitação: € 50



1265 • Par de colunas

madeira pintada, decoração marmoreada, séc. XX, faltas e defeitos. Dim.- 100 x 35 x 35 cm

Base de licitação: € 50



1266 • Escaparte

madeira, com quatro prateleiras. Dim. - 83 x 82 x 19 cm

Base de licitação: € 30



1267 • Quatro pratos de sopa e quatro pratos rasos

faiança RILEY'S, decoração floral a azul e branco, defeitos. Dim. - 22,5 cm.

Base de licitação: € 20



1268 • "Figura masculina"

escultura em porcelana, decoração policromada em tons pastel, marcada na base LLADRÓ, Espanha, séc. XX, pequenos defeitos. Dim. - 27 cm

Base de licitação: € 15

**1269 ▪ Prato de grandes dimensões**

porcelana da Fábrica da Vista Alegre, decoração policromada com vegetais e lagosta, marca nº 32 (1947-1968), pequenos defeitos na policromia. Dim.- 35 cm

Base de licitação: € 30

**1270 ▪ Conjunto de sete peças**

porcelana da Fábrica da Vista Alegre, sendo duas leiteiras, duas aneleiras, prato, pequena cafeteira e pote com tampa (Artibus), decorações diversas, marcas em uso durante o séc. XX. Dim. - 23,5 cm (prato)

Base de licitação: € 30

**1271 ▪ Terrina com base e colher**

porcelana NG, decoração policromada e dourada com Armas Reais Portuguesas, flores e friso com gregas, asas relavadas e pomo da tampa em forma de morango, marcada, séc. XX. Dim. - 14 x 21 cm (com base)

Base de licitação: € 20

**1272 ▪ Três saleiros**

porcelana, decoração policromada com brasões, um marcado NG, séc. XX. Dim.- 3,5 x 8,5 x 6,5 cm (o maior)

Base de licitação: € 10

**1273 ▪ Dois pratos de Natal**

porcelana da Fábrica da Vista Alegre, decorações exclusivas para as festas de Natal de 1995 e 1996, marca nº 38 em uso entre 1992 e 1997. Dim. - 19,5 cm.

Base de licitação: € 10

**1274 ▪ "Cenas galantes"**

duas gravuras coloridas sobre papel, emolduradas, séc. XX. Dim. - 32 cm. (diam. da mancha)

Base de licitação: € 20

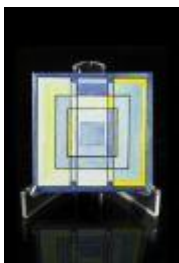
**1275 ▪ Azulejo - ANA SALAZAR (1941-)**

decoração geométrica policroma, marca RECER CERÂMICA, com caixa original assinada, em cartão. Dim. - 10 x 10 cm.

Base de licitação: € 10

**1276 ▪ Parte de serviço de chá**

porcelana da Fábrica da Vista Alegre, decoração policromada "Flores", marca nº 29 em uso de 1922 a 1947, composto por leiteira, taça de pingos, seis chávenas e dez pires. Dim. - 12 x 14 cm. (leiteira)

Base de licitação: € 30



1277 • "Cães"

três esculturas em cerâmica policromada, Art Déco, faltas e defeitos, um partido e colado. Dim.- 19 x 19 x 6,5 cm

Base de licitação: € 10



1278 • "Pato e porco"

par de moldes em gesso e metal, marca SECLA, marcados no verso, séc. XX. Dim. - 12 x 18 x 12 cm.

Base de licitação: € 40



1279 • Telefone Ericson

baquelite verde, metal e outros materiais, séc. XX (anos 70). Dim. - 11 x 20 x 20,5 cm.

Base de licitação: € 15



1280 • Sombrinha de senhora

metal, tecido e pedras de fantasia, séc. XX, sinais de uso. Dim. - 86 cm.

Base de licitação: € 20



1281 • Fruteiro

em metal amarelo, decoração relevada em forma de concha, séc. XX, pequenos defeitos e oxidação. Dim.- 12 x 52 x 38 cm

Base de licitação: € 40



1282 • Pulseira

prata de 800 milésimos, Egípcia, séc. XX, marca de garantia de teor. Prata: 155,2 g.

Base de licitação: € 10



1283 • Caixa

prata de 833 milésimos, holandesa, séc. XIX/XX, marca de garantia de teor. Dim. - 7,5 x 5,5 cm ; Peso: 46.7 g.

Base de licitação: € 20



1284 • Doze colheres de café e pá de açúcar

prata de 833 milésimos, decoração estreada e reserva com laça e folhas, contraste do Porto (1938-1984). Peso: 339,8 g. Dim. - 13,5 cm

Base de licitação: € 130



1285 ▪ Par de castiçais

casquinha, decoração canelada e perlada, arandelas amovíveis, marcados na base EPNS, séc. XX. Dim.- 29 cm

Base de licitação: € 80



1286 ▪ Travessa "Pavão"

massa, aplicação em prata cravada com vidros, séc. XIX/XX, sem marcas, ao abrigo do Decreto-Lei 120/2017, de 15 de Setembro - art. 2º, nº 2, alínea c). Dim. 3,5 x 10,5 cm; Peso 31,9 g.

Base de licitação: € 10



1287 ▪ Jarro refrescador

metal e vidro, com recipiente no interior para gelo, séc. XX. Sinais de uso. Dim. - 36 cm.

Base de licitação: € 20



1288 ▪ "Retrato feminino" - DINIS SALGADO

guache sobre madeira, assinado, Dim. - 32 x 28 cm

Base de licitação: € 120



1289 ▪ "A República Portuguesa e o seu Primeiro Ministerio" - MORAES

gravura colorida sobre papel, edição da "Bibliotheca Social Operária", séc. XX, sinais de humidade e picos de acidez. Dim. - 65 x 42,5 cm

Base de licitação: € 80



1290 ▪ "Sem Título" LUIS PINTO COELHO (1942-2001)

serigrafia sobre papel, assinada e numerada 20/100, sinais de humidade. Dim. - 60 x 45 cm.

Base de licitação: € 100



1291 ▪ "Figura" - DINIS SALGADO

guache sobre papel, assinado. Dim. - 32 x 25 cm.

Base de licitação: € 70



1292 ▪ "Sem título" - PEDRO CHARTERS D'AZEVEDO (1946 -)
acrílico sobre tela, assinado e datado de 2004. Dim. - 50 x 60 cm
Base de licitação: € 300



1293 ▪ "Santo António com o menino"
escultura em madeira, séc. XX, pequenos defeitos. Dim. - 25 x 7,5 cm.
Base de licitação: € 25



1294 ▪ Dez figuras religiosas em miniatura
gesso. Séc. XX, pequenos defeitos. Dim.- 7 cm.
Base de licitação: € 10



1295 ▪ Adega Velha Aguardente Reserva

Casa d' Avelleda, Portugal, 70 cl., na sua embalagem original, sinais de humidade e alguma perda.

Base de licitação: € 20



1296 ▪ B and B Bénédictine

garrafa com dois compartimentos, França, antiga, com perda.

Base de licitação: € 25



1297 ▪ Armagnac hors d' age

França, garrafa antiga

Base de licitação: € 25



1298 ▪ Prince Hubert de Polignac Fine Champagne Cognac VSOP

França

Base de licitação: € 20



1299 ▪ Kressman Armagnac VSOP

Ed. Kressmann & Co., garrafa antiga

Base de licitação: € 50



1300 ▪ Cognac Napoleon "Aigle Rouge" Age Inconnu

França, garrafa antiga, selo descolado.

Base de licitação: € 20



1301 ▪ Ballantine's Scotch Whisky

George Ballantine & Son. Limited, Escócia, One Quart, garrafa antiga.

Base de licitação: € 15



1302 ▪ Ye Whisky of Ye Monks

Base de licitação: € 40



1303 ▪ Mackenzie 12 years Scotch Whisky

P. Mackenzie & Co. Distillers, Ltd., Escócia, 75 cl, garrafa antiga, selo rasgado.

Base de licitação: € 15



1304 ▪ Old Rarity De Luxe Scotch Whisky

Bulloch Lade & Co. Ltd., Escócia, garrafa antiga em grés na sua embalagem original.

Base de licitação: € 15



1305 ▪ J&B Reserva 15 anos Special Edition

Escócia, na embalagem original, edição especial contendo uma garrafa de J&B Reserva e um copo exclusivo.

Base de licitação: € 20



1306 ▪ Ye Whisky of Ye Monks

Donald Fisher Limited, Escócia,

Base de licitação: € 60



1307 ▪ Eau-de-Vie de Dantzig - Licor de Ouro

Distillação a vapor, garrafa antiga

Base de licitação: € 15



1308 ▪ Pico Vinho Aperitivo Verdelho Reserva 1961

cooperativa Vitivinícola da Ilha do Pico, ligeira perda e sinais de humidade

Base de licitação: € 50



1309 ▪ Pico Vinho Aperitivo Verdelho Reserva Especial

cooperativa Vitivinícola da Ilha do Pico, ligeira perda e falta de protecção da rolha

Base de licitação: € 40



1310 ▪ Licor Bols

garrafa em faiança de Delft, decoração a azul "moinho", marcada e numerada na base.

Base de licitação: € 40



1311 ▪ Bastardinho Velho

João Camillo Alves, Lda., Portugal

Base de licitação: € 30



1312 ▪ Cockburn's Late Bottled Vintage 1986

Cockburn Smithes & Cia Lda. , V. N. de Gaia, 75 cl.

Base de licitação: € 20



1313 ▪ Porto Colheita 1974 Aloirado Doce

Real Companhia Velha, 75 cl.

Base de licitação: € 50



1314 ▪ Vin de Madère Reserve

Henriques & Henriques, Lda., rótulos com sinais de humidade

Base de licitação: € 30



1315 ▪ Old Trinity House Medium Rich Madeira Wine

Rutherford & Miles, Lda., 75 cL, rótulo com sinais de humidade, vinho vencedor de Grande Prémio de Bordeaux 1907

Base de licitação: € 100



1316 ▪ Anel de sinete

prata e prata dourada de 833 milésimos, cunho monogramado, contraste do Porto (1887-1937), amolgadelas. Peso: 3,3 g.

Base de licitação: € 10



1317 ▪ Colar

fiada com pérolas de água doce, fechos em ouro de 800 milésimos, contraste do Porto (1938-1984). Dim. 47 cm

Base de licitação: € 30



1318 ▪ Relógio de lapela

caixa em prata de 935 milésimos, movimento mecânico que não funciona, séc. XX, marca de garantia de teor. Dim.: 4,5 cm; Peso bruto - 27,9

Base de licitação: € 40



1319 ▪ Dez botões

5 em madrepérola com aplicação em metal e 5 em prata de 900 milésimos, decoração "Caracteres chineses", chineses, séc. XX, marca de garantia de teor. Dim.: 2 cm; Peso: 11,2 g.

Base de licitação: € 5



1320 ▪ Jarra

prata de 925 milésimos, contraste do Porto (pós-1985), marca de fabricante TOPAZIO. Dim. - 15 cm ; Peso: 67.7 g.

Base de licitação: € 35



1321 ▪ Canudo

porcelana com aplicações em prata, séc. XX (1ª metade), sem marcas ao abrigo do Decreto-Lei 120/2017, de 15 de Setembro - art. 2º, nº 2, alínea c). Dim. - 30,5 cm

Base de licitação: € 20



1322 ▪ Dez facas de peixe

prata de 916 milésimos, contraste do Porto (1938-1984). Peso: 541,6 g. ; Dim. - 20 cm

Base de licitação: € 200



1323 ▪ Prato

estanho relevado com flores de lis e coroa real francesa, marcado e com inscrição "XXVII Congrès Vaslin 25-11-1973". Dim. - 27,5 cm.

Base de licitação: € 20



1324 ▪ Parte de faqueiro

em prata de 833 milésimos, composto por 10 facas, 4 garfos, 2 colheres e 1 colher de café, contraste de Lisboa (1938-1984) Dim.:20 cm (faca); Peso bruto: 1112,7 g.

Base de licitação: € 350



1325 ▪ Garrafa licoreira

cristal lapidado com gargalo em prata russa de 875 milésimos, marca da cidade de Moscovo, séc. XX. Dim. - 33 cm

Base de licitação: € 120



1326 ▪ Dois garfos e duas colheres

casquinha e prata de 800 e 925 milésimos, decorações diversas, Europa, séc. XX, marcas de garantias de teor. Dim.: 16 cm; Peso: 62,2 g.

Base de licitação: € 20



1327 ▪ Prato

faiança vidrada portuguesa, decoração estampilhada policroma, séc. XX, desgastes no vidrado. Dim. - 36 cm.

Base de licitação: € 30



1328 ▪ "Vamos às sopinhas enquanto estão quentes"

dois pratos em faiança de SACAVÉM, decorados com galos e criança tocando tambor, marcados, séc. XX, falhas e cabelo. Dim. - 19 cm.

Base de licitação: € 10



1329 ▪ Prato "Pássaro"

faiança, decoração policromada "Flores e pássaro", séc. XIX/XX, cabelo, faltas e defeitos. Dim. - 5 x 24 cm

Base de licitação: € 10



1330 ▪ Prato

faiança portuguesa vidrada, decoração floral policroma, séc. XX, cabelo e falhas no vidrado. Dim. - 29,5 cm.

Base de licitação: € 20



1331 ▪ Terrina com tampa

faiança portuguesa vidrada, decorada com folhagens policromas, séc. XX, defeitos. Dim. - 27 cm.

Base de licitação: € 30



1332 ▪ Prato

faiança portuguesa vidrada, decoração estampilhada policroma, séc. XX, desgastes no vidrado. Dim. - 29 cm.

Base de licitação: € 40



1333 ▪ Prato "Ratinho"

faiança portuguesa vidrada, decoração estilizada policroma, séc. XX, partido e colado. Dim. - 31 cm.

Base de licitação: € 30



1334 ▪ Terrina em faiança

faiança portuguesa vidrada, decoração em tons de azul e branco, asas e pega da tampa torcidas, séc. XX, desgastes, tampa partida e colada. Dim. - 24 cm.

Base de licitação: € 40



1335 ▪ Prato "Ratinho"

faiança portuguesa vidrada, decoração estilizada policroma, séc. XX, cabelo e desgastes. Dim. - 30 cm.

Base de licitação: € 30



1336 ▪ Prato

faiança portuguesa vidrada, decoração estampilhada policroma, séc. XX, desgastes no vidrado. Dim. - 29 cm.

Base de licitação: € 40



1337 ▪ "Dr. Sidónio Paes" - MORAES

impressão sobre papel, séc. XX, sinais de humidade, picos de acidez. Dim.- 35 x 24 cm.

Base de licitação: € 20



1338 ▪ "Sem título"

óleo sobre platex, representação ao estilo do "Homem do capacete dourado", quadro atribuído a Rembrandt, séc. XX. Dim.- 52 x 37 cm.

Base de licitação: € 80



1339 ▪ "Sem título" - JÚLIO POMAR

serigrafia sobre papel, assinada e numerada 137/200. Dim. - 67 x 49 cm

Base de licitação: € 150



1340 ▪ "Sem título"

aguarela sobre papel, não assinada, séc. XX, sinais de humidade. Dim.- 19 x 13,5 cm

Base de licitação: € 10



1341 ▪ "Vendedora"

gravura sobre papel, emoldurada, Londres, séc. XIX, manchas de humidade. Dim. - 37 x 27 cm.

Base de licitação: € 10



1342 ▪ "Luz" por MARIA ALCINA

acrílico sobre tela, assinado e datado de 2007. Dim. - 65 x 54 cm.

Base de licitação: € 90



1343 ▪ "Mulher sentada" DINIS SALGADO

técnica mista sobre cartolina, assinado, pequenos defeitos. Dim. - 32 x 25 cm

Base de licitação: € 80



1344 ▪ "Homem e Rapariga" - DINIS SALGADO

guache sobre papel, assinado, séc. XX. Dim. - 25 x 35 cm.

Base de licitação: € 80



1345 ▪ "Sem título"

óleo sobre tela, assinado e datado de 1995, sinais de craquelé. Dim. - 40 x 30 cm

Base de licitação: € 50



1346 ▪ "Sem título"

técnica mista sobre papel, séc. XX. Dim. - 17 x 25 cm

Base de licitação: € 25



1347 ▪ Duas molduras

metal amarelo com carvão e guache representando cavalheiro e dama, séc. XIX/XX, defeitos. Dim. - 12,5 x 8 cm.

Base de licitação: € 10



1348 ▪ Tinteiro de mesa

latão, ao estilo do séc. XVIII, com dois tinteiros, dois castiçais e recipiente ao centro, com substituições. Dim. - 28 cm.

Base de licitação: € 40



1349 ▪ "Frutas e flores"

pedra esculpida, base solta, séc. XX, pequenas faltas e defeitos. Dim. - 30 x 27 cm

Base de licitação: € 25



1350 ▪ Pote

terracota, com tripé em ferro, desgastes. Dim. - 90 x 60 cm

Base de licitação: € 40



1351 ▪ Gaiola

estrutura em arame, base e topo em folha de latão, com dois poisos em madeira, sinais de uso. Dim. - 90 x 38 cm

Base de licitação: € 50



1352 ▪ Buzina de automóvel

metal, séc. XX, pequenos defeitos. Dim. - 35 cm.

Base de licitação: € 30



1353 ▪ Tuba com estojo

estojo em cartão com ferragens e interior forrado a veludo azul, marcado "N.V. DE PRINS GEBRS", tuba em metal marcada "P. SENECAUT BREVETE", Bélgica. Dim. - 84 x 28 cm

Base de licitação: € 150



1354 ▪ Balança de ourives

metal amarelo, com estojo original, séc. XX, pequenos defeitos no estojo. Dim.- 3 x 16,5 x 9,5 cm

Base de licitação: € 10



1355 ▪ "VITRA DESIGN MUSEUM - Miniatures collection"

conjunto de três cadeiras dos autores Verner Panton ("S" chair, 1960) e Charles & Ray Eames ("Le Chaise", 1948 e "DSR", 1950), acrílico, metal e madeira, nas caixas originais com folheto informativo, Polónia, séc. XX. Dim. - 15.5 x 25 x 16 cm. (maior)

Base de licitação: € 150



1356 ▪ Caixa de costura

madeira, papel e outros materiais, agulheiro, carro de linhas e utensílio em marfim entalhado. Interior decorado com paisagem e gravura da Geometria e Astronomia, séc. XIX/XX. Peso marfim: 19,26 grs. Dim. - 9 x 24 x 18 cm.

Base de licitação: € 120



1357 ▪ Anel

ouro de 800 milésimos, cravejado com pérola barroca, contraste do Porto (pós-1985). Peso: 6.6 g.

Base de licitação: € 200



1358 ▪ Lanterna

em latão e vidro, séc. XX, electrificada, faltas e defeitos. Dim.- 45 cm

Base de licitação: € 20



1359 ▪ Candeeiro de mesa

madeira torneada, pintada e dourada, electrificado, séc. XX, desgastes na policromia. Dim. - 46,5 cm.

Base de licitação: € 20



1360 ▪ Tocheiro

madeira entalhada e pintada com dourados, electrificado, séc. XX, desgastes na policromia. Dim. - 51 cm

Base de licitação: € 40



1361 • Candeeiro de pé

estrutura em metal, com tripé, marcado "photax", séc. XX. Dim. - 160 x 67 cm

Base de licitação: € 50



1362 • Tocheiro

madeira entalhada e pintada com dourados, electrificado, séc. XX, desgastes na policromia. Dim. - 70 cm

Base de licitação: € 40



1363 • Candeeiro de tecto

Arte Nova, estrutura em ferro, com corpo em porcelana vidrada, decoração policromada "Flores" com dourados, campânula em vidro coalhado, altura regulável, séc. XX, pequenos defeitos. Dim. - 120 x 47 cm

Base de licitação: € 60



1364 • Lustre de saco

estrutura com vidros, faltas e defeitos, séc. XX. Dim. - 86 x 40 cm

Base de licitação: € 120



1365 • Papeleira, séc. XX

madeira, ferragens e puxadores em metal amarelo, corpo superior com portas em vidro e duas prateleiras, corpo inferior com seis gavetas e três gavetões, interior com gavetas e escaninhos, séc. XX, pequenos defeitos. Dim. - 197 x 92 x 43 cm

Base de licitação: € 120



1366 • Par de mesas de cabeceira

madeira, com porta e gaveta, puxadores em metal amarelo, anos 60, pequenas faltas e defeitos, vestígios de insectos xilófagos. Dim. - 62 x 44 x 37 cm

Base de licitação: € 100



1367 • Espelho de grandes dimensões

madeira pintada a branco, entalhada, séc. XX, desgastes na pintura. Dim. - 148 x 121 cm

Base de licitação: € 50



1368 • Mesa de pé central

madeira com tampo extensível (uma tábua), coluna central com quatro pés canelados terminando em pés zoomórficos em metal amarelo, estilo Inglês, séc. XX, pequenas faltas e defeitos. Dim. - 103 x 100 x 45 cm

Base de licitação: € 100



1369 • Mesa de apoio

madeira, com uma gaveta almofadada e ferragem em metal recortado e vazado, tampo com friso tremido, pés e travejamentos torneados e torcidos, sinais de uso, vestígios de insectos xilófagos. Dim. - 59 x 81 x 41 cm

Base de licitação: € 100



1370 • Par de floreiras

madeira, com tampo oitavado, coluna central canelada, três pés, séc. XX, vestígios de insectos xilófagos, defeitos. Dim. - 89 x 35 x 35 cm

Base de licitação: € 40



1371 • Aparador

madeira com ferragens e puxadores em metal amarelo, portas com vidrinhos com prateleira no interior, duas gavetas, estilo Inglês, séc. XX, vidro partido, faltas e defeitos. Dim. - 104 x 137 x 65 cm

Base de licitação: € 100



1372 • Mesa de frente sofá

estrutura em madeira com tampo em palhinha, dois pés com rodízios, frisos canelados, séc. XX, restaurado, sinais de uso, faltas. Dim. - 44 x 125 x 89 cm

Base de licitação: € 50



1373 • Mesa de apoio

madeira, com duas gavetas, ferragens em metal amarelo, pé de galo torneado, português, séc. XX. Dim. - 65 x 66 x 42 cm

Base de licitação: € 30



1374 • Par de mesas de apoio

estrutura em bronze, com prateleira e estirados em vidro, colunas caneladas, topos em bronze relevado, séc. XX, sinais de uso. Dim. - 65 x 48 x 43 cm

Base de licitação: € 100



1375 • Vitrine de farmácia

estrutura em ferro pintado, com porta em vidro, interior com quatro prateleiras em vidro, faltas na policromia, séc. XX. Dim. - 150 x 53 x 34 cm

Base de licitação: € 180



1376 ▪ Par de solitários

vidro pintado, séc. XX, esbeiçadelas e desgastes na policromia. Dim. - 60 cm.

Base de licitação: € 40



1377 ▪ Par de copos de serviço da Casa Real

cristal, decorados com Coroa Real de Portugal gravada. Dim. 12 cm

Base de licitação: € 30



1378 ▪ Jarro " Armas dos Duques de Bragança"

De um serviço de mesa de SS AA RR os Duques de Bragança, D. Carlos e D. Amélia, decorado com o respectivo escudo de armas, séc. XIX, estalado junto à asa. Dim.- 24 cm

Base de licitação: € 100



1379 ▪ Copo "Armas Reais de Portugal"

vidro, séc. XX, pequenos defeitos. Dim. 13 cm

Base de licitação: € 20



1380 ▪ Copo

vidro coalhado, com suporte metálico, séc. XIX/XX, pequenos defeitos. Dim. - 13 cm.

Base de licitação: € 20



1381 ▪ Três garrafas

em vidro soprado e moldado com decoração de inspiração vegetalista, faltas, séc. XIX/XX. Dim. - 37,5 cm. (maior)

Base de licitação: € 20



1382 ▪ Escudo africano em pele

moldada e com desenhos geométricos, séc. XIX, faltas e defeitos. 51 cm., diâmetro.

Base de licitação: € 150



1383 ▪ Carapaça de tartaruga

séc. XX, pequenos defeitos. Dim. - 63 x 70 cm.

Base de licitação: € 150



1384 ▪ "Ancião"

escultura em marfim esculpido, África (anos 70). Peso: 650g. Dim. - 18 x 7,5 cm

Base de licitação: € 40



1385 ▪ "Figuras femininas"

cinco esculturas em marfim esculpido, África (anos 70). Peso: 2,05kg. Dim. - 17,5 x 6,5 cm (maior)

Base de licitação: € 120



1386 ▪ Jarra

porcelana da China, decoração floral policroma, asas tripartidas a dourado, marcada, séc. XX, faltas e defeitos. Dim. - 22,5 cm.

Base de licitação: € 20



1387 ▪ "Guan Yin"

duas esculturas em porcelana da China "blanc de chine", séc. XX, defeitos. Dim.- 18,5 cm (maior)

Base de licitação: € 20



1388 ▪ "Ancião"

figura de movimento em porcelana em parte vidrada, com mão e cabeça oscilantes, séc. XX, sinais de uso. Dim. - 14 cm.

Base de licitação: € 10



1389 ▪ "Laughing Boy"

porcelana da China, decoração policromada, séc. XX, pequenos defeitos. Dim.- 28 cm

Base de licitação: € 20



1390 ▪ Rolo "Imperador Manchú"

impressão sobre papel, séc. XX, pequenas faltas e defeitos. Dim.- 160 x 66 cm

Base de licitação: € 20



1391 • Bule

porcelana da China, decoração policromada com flores e pássaros, séc. XX, pequenos defeitos, restauro no bordo. Dim.- 11,5x 13 cm

Base de licitação: € 20



1392 • Bule com cesto

porcelana da China, decoração policromada e dourada "flores e pássaros", asa em metal revestido a cordão, marcado a alto relevo na tampa e marcado na base, com cesto de transporte em verga e tecido, séc. XX, pequenas faltas e defeitos. Dim.- 15 x 18 cm

Base de licitação: € 25



1393 • Três caixas

folha litografada policromada, decorações diversas sendo a maior com "Chinoiseries", séc. XX, faltas e defeitos, oxidação. Dim.- 7 x 24 x 10 cm (maior)

Base de licitação: € 10



1394 • Molheira com base

porcelana da china Companhia das Índias, decoração policromada e dourada "Flores" e "Grinaldas", reinado Qianlong (1736-1795), ligeiro desgaste no dourado. Dim. - 10 x 22 x 18 cm (molheira)

Base de licitação: € 300



1395 • Dois pratos e covilhete

porcelana da China, decoração 'Folha de Tabaco', marcados, séc.XX, desgastes na policromia. Dim. - 27 cm. (prato)

Base de licitação: € 30



1396 • Peanha

madeira entalhada, decoração "anjo", séc. XX. Dim. - 47 x 13 cm

Base de licitação: € 10



1397 • Par de panos de igreja

tecido adamascado e outros, com policromias diversas, séc. XX, defeitos. Dim. - 23 x 250 cm

Base de licitação: € 65



1398 • "Cristo crucificado"

escultura em marfim e madeira entalhada, séc. XX (anos 40), pequenos defeitos. Peso bruto: 591,46 grs. Dim. - 50 cm.

Base de licitação: € 400



1399 ▪ "Cristo crucificado"

cruz em madeira com aplicações em metal, cristo em metal pintado, séc. XIX/XX, defeitos. Dim. - 28,5 cm

Base de licitação: € 20



1400 ▪ Tapete

fio de lã, decoração policromada "Flores", oriental. Dim. - 250 x 354 cm.

Base de licitação: € 50



1401 ▪ Tapete

decoração policromada com motivos geométricos e arabescos, séc. XX, defeitos. Dim. - 192 x 127 cm

Base de licitação: € 100



1402 ▪ Casaco

astracã, com etiqueta "LISTER", séc. XX Dim. - 110 x 48 cm

Base de licitação: € 40



1403 ▪ Casaco de senhora

pêlo sintético castanho com mangas e nós em pele, tamanho 46, séc. XX.

Base de licitação: € 25



1404 ▪ Casaco

pêlo de raposa, com etiqueta "ECHTER EDEL PELZ" made in Germany, com um bolso interior, tam. 44, sinais de uso, forro descosido.

Base de licitação: € 200



1405 ▪ Cognac Napoléon "Aigle Rouge"

França, 70 cl., garrafa antiga.

Base de licitação: € 25



1406 ▪ Courvoisier Napoleon Cognac

Frnça, 70 ctl., garrafa antiga, numerada IBO218,

Base de licitação: € 20



1407 ▪ Aguardente Vinica Velha Antiquissima

Caves Aliança, S.A, 70 cl., garrafa numerada 147839 - B, na sua embalagem original.

Base de licitação: € 30



1408 ▪ Moscatel de Setúbal Colheita 1981, 1987 e 2004

Adega Cooperativa de Palmela, CRL., 75 cl.(2) e Bacalhôa (respectivamente)

Base de licitação: € 50



1409 ▪ Pico Vinho Aperitivo Verdelho Reserva Especial

cooperativa Vitivinícola da Ilha do Pico

Base de licitação: € 40



1410 ▪ Pico Vinho Aperitivo Verdelho Reserva 1961

cooperativa Vitivinícola da Ilha do Pico, ligeira perda

Base de licitação: € 50



1411 ▪ Setúbal 1983

José Maria da Fonseca, Succ.s, Azeitão

Base de licitação: € 30



1412 ▪ Vinho Aperitivo Seco 1958

Adega Cooperativa do Cartaxo.

Base de licitação: € 30



1413 ▪ Ye Whisky of Ye Monks

Base de licitação: € 60



1414 ▪ Grand Old Parr De Luxe Scotch Whisky

Escócia, 1,36 lts (one imperial quart), garrafa antiga na sua embalagem original.

Base de licitação: € 15



1415 ▪ Ballantine's 17 years old Scotch Whisky

George Ballantine & Son, Ltd., Escócia, 75 cl., garrafa antiga, na sua embalagem original.

Base de licitação: € 20



1416 ▪ Graham's Late Bottled Vintage 1995

W&J Graham & Co., Porto, 75 cl.

Base de licitação: € 20



1417 ▪ Château Larrouquay Graves 1989

França, 75 cl.

Base de licitação: € 20



1418 ▪ Grahams Porto LBV 1996

engarrafado em 2002, 75 cl.

Base de licitação: € 20



1419 ▪ Porto Vintage Porto 1985

75 cl., rótulo danificado.

Base de licitação: € 15



1420 ▪ Real Companhia Velha Vintage Port 1985

Reserva Particular, 75 cl., com caixa de origem em cartão.

Base de licitação: € 25



1421 ▪ Chateau Lousteau Viel Bordeaux 1983 Tinto

França, 75 cl.m, rótulo com sinais de humidade.

Base de licitação: € 20



1422 ▪ Madeira Malmsey 1880

Companhia Vinicola da Madeira Lda., 0,70 lt, com alguma perda.

Base de licitação: € 100



1423 ▪ Phénix Corbières 1985

Les Vignerons d' Octaviana, França, 75 cl., rótulo com sinais de humidade.

Base de licitação: € 20



1424 ▪ Madeira Borracheiro

João Vicente da Silva & CA, Lda, rótulo ligeiramente danificado.

Base de licitação: € 20



1425 ▪ Sinete "Armas Reais de Portugal"

prata de 833 milésimos, contraste do Porto (1938-1984). Dim. - 8,5 cm ; Peso: 37.9 g.

Base de licitação: € 10



1426 ▪ Parte de faqueiro

casquinha CHRISTOFLE, decoração com concheados e folhagens, conjunto composto por 15 garfos de carne, 8 facas de carne, 10 garfos de peixe, 10 facas de peixe, 12 colheres de sopa, 12 colheres de café, 12 colheres de chá, 10 colheres de sobremesa, 12 garfos de sobremesa, 11 facas de sobremesa, dois pares de trinchantes, concha, colher de servir e concha de molho, séc. XX, pequenas faltas e defeitos. Dim. - 29 cm (concha)

Base de licitação: € 40



1427 ▪ Doze garfos

casquinha, séc. XX, pequenas faltas e defeitos. Dim. - 19,5 cm

Base de licitação: € 20



1428 ▪ Sinete

em prata de 833 milésimos, decoração estampada, contraste do Porto (1887-1937). Dim. - 8 cm ; Peso: 11,7 g.

Base de licitação: € 5



1429 ▪ Duas pinças de cubos de açúcar e duas argolas de guardanapo

em prata de 925 milésimos, marcas de cidades diversas. Dim.: 14 cm; Peso: 107,5 g

Base de licitação: € 40



1430 ▪ Salva

prata de 835 milésimos, contraste do Porto (pós-1985). Dim. - 14 cm ; Peso: 51,2 g.

Base de licitação: € 25



1431 ▪ Salva de pequenas dimensões

prata francesa de 800 milésimos, marca de garantia de teor (pós-1838). Peso: 116 g. Dim. - 16 cm

Base de licitação: € 50



1432 ▪ Dois frascos para rapé

metal cravejados com pedras, trabalho oriental, séc. XX/XXI Dim.: 6,5 cm

Base de licitação: € 20

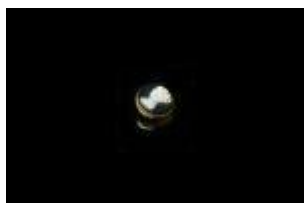

1433 ▪ Pendente

camafeu de ágata "Senhora" com moldura em ouro e metal, inscrição gravada, séc. XIX, sem marcas, ao abrigo do Decreto-Lei 120/2017, de 15 de Setembro - art. 2º, nº 2, alínea c). Dim.: 2,2 cm; Peso bruto: 6,3 g.

Base de licitação: € 40



1434 ▪ Dois relógios Swatch

caixa e bracelete em borracha e metal, movimentos a quartzo, edições de 1993 e 1994, mecanismo necessitam de revisão. Dim. 3,5 cm

Base de licitação: € 10



1435 ▪ Relógio Emporio Armani

caixa em metal e bracelete em pele, movimento a quarto, séc. XX/XXI, mecanismo necessita de revisão. Dim.: 4,5 x 3 cm

Base de licitação: € 30



1436 ▪ Ânfora

estrutura em metal dourado relevado, porcelana, decoração policromada e dourada "Flores", europeia, séc.XX. Dim. - 52 x 21 cm

Base de licitação: € 20



1437 ▪ Ânfora

em porcelana europeia com apontamentos em dourado, base com quatro pés em garra e asas com mascarões, adaptada a candeeiro, séc. XX, pequenos defeitos e faltas. Dim.-32 cm

Base de licitação: € 40



1438 ▪ Base de molheira de serviço da Casa Real

faiança da Fábrica de Sacavém, decoração a azul com Armas Reais de Portugal. Partida e colada. Dim. 20,5 cm

Base de licitação: € 20



1439 ▪ Par de chavenas de café de serviço da Casa Real

porcelana de Limoges de Havilland & Cie, decoração relevada e com Coroa Real de Portugal em policromia. Dim. 5,5 cm.

Base de licitação: € 30



1440 ▪ Prato com Armas Reais - D. Luís I

faiança da Fábrica de Sacavém, decoração a azul com bandeiras e coroas reais e ao centro Armas Reais de Portugal com bandeiras. Serviço de mesa usado em unidades militares, reinado de D- Luís I. Dim. 23,5 cm

Base de licitação: € 40



1441 ▪ Dois pratos

um da pastelaria FERRARI LISBOA e outro da Capitania do Porto de Lisboa, porcelana da Fábrica da Vista Alegre, marca 32 (1947-1968), 22,7 cm., o maior.

Base de licitação: € 30



1442 ▪ Prato de serviço da Casa Real

faiança da Fábrica de Alcântara, decoração a azul com filamento dourado com Armas Reais de Portugal com grifo, marcado (1889-1901). Dim. 20,5 cm

Base de licitação: € 40



1443 ▪ Prato de serviço do Yatch Real Sado - D. Carlos I

faiança da Fábrica de Sacavém, decoração com filetes a azul e Coroa Real e legenda «Y.R. Sado» a vermelho, marca incisa com Coroa Real. Dim. 23,5 cm.

Base de licitação: € 150



1444 ▪ "Sem título"

acrílico sobre tela, assinado e datado de 1994 (?), séc. XX. Dim. - 65 x 80 cm

Base de licitação: € 75



1445 ▪ "Paisagens"

duas gravuras coloridas sobre papel, emolduradas, Inglaterra, séc. XIX, manchas de humidade. Dim. - 27,5 x 32,5 cm.

Base de licitação: € 10



1446 ▪ "Sem título" - MARTINS PEREIRA

serigrafia sobre papel, numerado 54/200, assinado e datado 2000. Dim. - 70 x 48 cm

Base de licitação: € 25



1447 ▪ "Colheita" - Maria Alcina (1944-)

óleo sobre tela, assinado e datado (no verso) de 2009. Dim. - 60 x 70 cm

Base de licitação: € 110



1448 ▪ "Janela" - MALUDA

serigrafia sobre papel, assinada e numerada XXII/XXV. Dim.- 48 x 38,5 cm.

Base de licitação: € 100



1449 ▪ "Vista"

aguarela sobre papel, assinada, séc. XX. Dim. - 15 x 10,5 cm

Base de licitação: € 30



1450 ▪ "Hector"

grafite sobre papel, séc. XIX-XX, faltas e defeitos. Dim. - 50 x 40 cm

Base de licitação: € 40



1451 ▪ "Sem título" - GIL HEITOR CORTESÃO

técnica mista sobre acrílico, assinada e datada de 1997 (no verso). Dim. - 31 x 25 cm

Base de licitação: € 250



1452 ▪ "Cavalos" JESÚS GUIDO

óleo sobre madeira, assinado. Dim. - 60 x 30 cm

Base de licitação: € 110



1453 ▪ "Sagrada Família com São João Baptista"

óleo sobre tela, Portugal, inícios do séc. XVI - princípio do séc XVII. Dim. - 92 x 73 cm

Base de licitação: € 4 000



1454 ▪ Pinóquio de grandes dimensões

madeira pintada, séc. XX, desgastes na policromia. Dim. - 190 x 34 cm

Base de licitação: € 80



1455 ▪ Pinóquio de pequenas dimensões

madeira pintada, séc. XX, pequenos desgastes na policromia. Dim. - 70 x 17 cm

Base de licitação: € 60



1456 ▪ Dois amofarizes decorativos

liga metálica, de fundição, séc. XX, faltas e defeitos. Dim.- 19 cm

Base de licitação: € 20



1457 ▪ Cinquenta e cinco soldadinhos de chumbo

pintados, séc. XX, defeitos. Dim. - 4 cm.

Base de licitação: € 10



1458 ▪ Militar - Canana, par de charlateiras, talim, fiadores e emblemas militares

de uniforme de Oficial de Artilharia, diversos materiais, séc. XX, faltas e defeitos. Dim.- 16 x 8 cm (canana)

Base de licitação: € 25



1459 • Chapéu "CP"

tecido, couro e outros materiais, com brasão de Portugal esmaltado, interior com etiqueta da casa "Costa Braga & Fº, Lda.", sinais de uso. Dim. - 29 x 24 cm.

Base de licitação: € 10



1460 • Espelho de parede

madeira entalhada e dourada, séc. XX. Dim. - 124 x 71 cm

Base de licitação: € 300



1461 • Duas bases de tocheiro

madeira dourada, séc. XX, faltas e defeitos. Dim. - 22 cm

Base de licitação: € 30



1462 • Cómoda

madeira, com ferragens e puxadores em metal, lado direito com quatro gavetas e lado esquerdo com porta e interior com quatro gavetas, anos 60, faltas e defeitos, vestígios de insectos xilófagos. Dim. - 89 x 120 x 48 cm

Base de licitação: € 80



1463 • Toucador

madeira, com espelho tríptico, com puxadores em metal, com quatro gavetas e gavetão, anos 60, faltas e defeitos, vestígios de insectos xilófagos. Dim. - 147 x 129 x 52 cm

Base de licitação: € 120



1464 • Cómoda

vinhático, com ferragens e puxadores em metal amarelo, duas gavetas e três gavetões, laterais com embutidos, séc. XVIII/XIX, faltas e defeitos. Dim. - 99 x 121 x 61 cm

Base de licitação: € 400



1465 • Cadeira

estrutura em madeira, assento e costas forrados a tecido com pregaria, marcado "Southwood Reproductions Hickory, North Califórnia", séc. XX. Dim. - 107 x 68 x 60 cm

Base de licitação: € 75



1466 • Louceiro

madeira, com ferragens e puxadores em metal amarelo, corpo superior com vidrinhos e interior com três prateleiras, corpo inferior com dois estiradores, duas gavetas e duas portas com prateleira no interior, estilo Inglês, com chaves, falta de um puxador#e pequenos defeitos. Dim. - 209 x 125 x 51 cm

Base de licitação: € 140



1467 ▪ Secretária de rolo

madeira, com puxadores em metal, sete gavetas, séc. XX, defeitos, vestígios de insectos xilófagos. Dim. - 107 x 140 x 81 cm

Base de licitação: € 250



1468 ▪ Mesa de jogo

romântica, estrutura em madeira, coluna central torneada com quatro pés de garra e com rodízios, interior forrado a feltro verde, séc. XX, defeitos. Dim. - 79 x 88 x 43 cm

Base de licitação: € 150



1469 ▪ Licoreiro

vidro bicolor facetado e lapidado, séc. XX. Dim.- 36 cm

Base de licitação: € 40



1470 ▪ Jarra

vidro gravado com flores em tons de vinho, séc. XX. Dim. - 26,5 cm.

Base de licitação: € 20



1471 ▪ Par de garrafas

vidro soprado, séc. XVIII/XIX. Dim. - 42,5 cm.

Base de licitação: € 50



1472 ▪ Dois licoreiros, dois copos, açucareiro e bandeja

cristal bicolor, séc. XX, sinais de uso. Dim.- 30 cm (o licoreiro maior)

Base de licitação: € 150



1473 ▪ Licoreiro

vidro bicolor facetado e lapidado, séc. XX, pequenos defeitos. Dim.- 35 cm

Base de licitação: € 50



1474 • Par de garrafas

vidro soprado com decoração incisa, séc. XX. Dim. - 33 cm.

Base de licitação: € 20



1475 • Dois bustos femininos

marfim esculpido, uma assinada Sambi, outra assinada Nlombla África (anos 70). Peso: 250,5g. Dim. - 12 x 3 cm (maior)

Base de licitação: € 15



1476 • Ancião

escultura em marfim esculpido, África (anos 70). Peso: 700 grs. Dim. - 19 x 8 cm.

Base de licitação: € 50



1477 • Tinteiro de secretária com pena, mata-borrão e pisa-papéis

pau-preto e marfim, séc. XX (anos 50), sinais de uso. Peso: 188,81 grs. Dim. - 2,5 x 24 x 11 cm. (base tinteiro)

Base de licitação: € 70



1478 • Escultura feminina

marfim esculpido, assente em base de madeira, África (anos 70). Peso: 5kg. Dim. - 49 x 12 cm.

Base de licitação: € 400



1479 • Dois bustos femininos

marfim esculpido, África (anos 70). Peso: 1,6kg. Dim. - 36 x 7,5 cm (maior)

Base de licitação: € 80



1480 • "Paisagens orientais"

dez pinturas sobre papel de arroz, China, séc. XX (inícios), uma com vidro partido. Dim. - 9,5 x 6,5 cm.

Base de licitação: € 20



1481 • Prato

porcelana da China, decoração a azul e branco com cena do quotidiano, séc. XX. Cabelo e esbeijadelas. Dim. - 23 cm.

Base de licitação: € 20



1482 ▪ Prato coberto oitavado

porcelana da China, decoração a azul "cantão", fundo do prato decorado, séc. XX. Dim.- 14 x 25 x 21,5 cm.

Base de licitação: € 40



1483 ▪ Molheira

porcelana da China, decoração a azul gomada, desgastes no vidrado. Dim.- 20 x 10 cm

Base de licitação: € 30



1484 ▪ Grande taça

cerâmica Celadon, China, decoração relevada, séc. XX. Dim. - 14 x 31 cm.

Base de licitação: € 80



1485 ▪ Par de taças com pé

porcelana da China, decoração policromada com filamento dourado representando morcego e pêssegos no centro, exterior decorado com figuras e inscrições, marcadas e lacradas na base, séc. XX, pequenos defeitos. Dim.- 10 x 20 cm

Base de licitação: € 60



1486 ▪ "Paisagens orientais"

sete pinturas sobre papel de arroz, China, séc. XX (inícios), algumas com vidros partidos Dim. - 15 x 11 cm.

Base de licitação: € 20



1487 ▪ Jarra

esmalte, decoração policromada com reservas com pássaros e flores, China, séc. XX. Dim.- 35 cm

Base de licitação: € 150



1488 ▪ Pequena terrina com travessa

porcelana, decoração policromada e gomada com insectos e flores, marcado no bordo da tampa, China, séc. XIX, sinais de uso. Dim. - 18 x 14 cm (prato)

Base de licitação: € 150



1489 ▪ Cruz Copta

metal amarelo, séc. XVIII/XIX, oxidação. Dim.- 36 x 21 cm

Base de licitação: € 180



1490 ▪ "Sr. Bom Jesus Milagroso" - Registo

gravura sobre papel e outros materiais, séc XVIII/XIX, defeitos e picos de acidez. Dim. - 33 x 28 cm

Base de licitação: € 20



1491 ▪ Santa de Roca

madeira policromada, figura articulada, séc. XIX/XX, faltas e defeitos. Dim.- 49 x 24 x 13 cm

Base de licitação: € 80



1492 ▪ Cruz de altar - Terra Santa

madeira de oliveira, madrepérola e marfim, iconografias da Ordem de São Francisco e do Santo Sepulcro, cruz séc. XVIII, cristo posterior. Peso: 387,14 grs. (cruz com Cristo) Dim. - 57 cm. (total)

Base de licitação: € 1 500



1493 ▪ Relógio de pulso Michael Kors

modelo 5428, caixa e bracelete em inox, movimento a quartz, cronógrafo, séc. XX/XXI, mecanismo a necessitar de revisão. Dim. 3,3 cm

Base de licitação: € 50



1494 ▪ Dois pendentes

em ouro, decoração com esmalte e aplicação de placa de ónix, séc. XIX/XX, sem marcas, ao abrigo do Decreto-Lei 120/2017, de 15 de Setembro - art. 2º, nº 2, alínea c)., restauros, faltas e defeitos. Dim. 3 cm; Peso bruto: 23 g.

Base de licitação: € 10



1495 ▪ Colar com pendente

prata dourada de 925 milésimos, colar em malha semi-rígida e pedene filigranado, contraste do Porto (pós-1985). Dim. - 23,5 cm ; Peso: 8,1 g.

Base de licitação: € 25



1496 ▪ Colar

pérolas "bago de arroz", fecho em metal dourado, séc. XX. Dim.: 48 cm

Base de licitação: € 5



1497 ▪ Jarro

porcelana com base em prata de 833 milésimos, contraste de Lisboa (1938-1984), marca de ourivesaria "Leitão e Irmão". Dim. - 12 cm

Base de licitação: € 40



1498 ▪ "Junco chinês"

prata, séc. XIX/XX, sem marcas, ao abrigo do Decreto-Lei 120/2017, de 15 de Setembro - art. 2º, nº 2, alínea c)., faltas e defeitos. Dim.: 7 cm; Peso: 10,7 g.

Base de licitação: € 10



1499 ▪ Fivela

em prata de 800 milésimos cravejada com strass, francesa, séc. XIX/XX, marca de garantia de teor. Dim. 5 x 6 cm; Peso: 27.8 g.

Base de licitação: € 20

1500 ▪ Sextante

metal vazado decorado com duas âncoras, séc. XX. Dim. - 37,5 x 32 cm.

Base de licitação: € 10



1501 ▪ Sextante

materiais diversos, com caixa em madeira, puxador e fechadura em metal amarelo, sinais de uso. Dim. - 18 x 30 x 30 cm

Base de licitação: € 300



1502 ▪ Torquez com estojo

estojo em madeira com ferragens, torquez em metal com cabos em madeira, séc. XX, sinais de uso. Dim. - 14 x 49 x 15 cm

Base de licitação: € 100



1503 ▪ Leque

varetas em osso esculpido com motivos vegetalistas em parte vazados com dourados, folha em papel pintado com cenas galantes, séc. XX, defeitos. Dim. - 27 cm.

Base de licitação: € 50



1504 ▪ Caixa de costura articulada

madeira com embutidos, séc. XX, faltas e defeitos. Dim.- 38 x 45 x 24 cm

Base de licitação: € 20



1505 ▪ Caixa costura

madeira, com puxadores em bola de ferro, pés com rodízios, séc. XX. Dim. - 62 x 49 x 35 cm

Base de licitação: € 100



1506 ▪ Caixa costura miniatura

madeira, ferragens em metal, sinais de uso. Dim. - 27 x 20 x 11 cm

Base de licitação: € 20



1507 ▪ "Dançarina"

escultura em bronze, assente em base de mármore negro, ostenta assinatura "D. H. Chiparus". Dim. - 49 cm.

Base de licitação: € 220



1508 ▪ Par de pratos

estanho, marcas de Townsend & Compton, Londres, cerca de 1802, a que se junta um outro prato do mesmo fabricante, alguns defeitos. Dim. - 21 cm

Base de licitação: € 20



1509 ▪ "Pássaros" - MARIA ALCINA

acrílico sobre tela, assinado e datado 2007. Dim. - 65 x 54 cm.

Base de licitação: € 90



1510 ▪ "Pesca" - JESUS GUIDO

óleo sobre platex, assinado, séc. XX. Dim.- 22 x 32 cm.

Base de licitação: € 110



1511 ▪ "Algarve" - ENIY PENNINGS (?)

óleo sobre platex, assinado e datado "73". Dim. - 26 x 39 cm

Base de licitação: € 60



1512 ▪ "Marinha"

dois óleos sobre platex, assinados (ilegível), pequenos defeitos. Dim.- 23 x 28 cm

Base de licitação: € 20



1513 ▪ "Vista de cidade" MARTINS PEREIRA

serigrafia sobre papel, assinada e datada de 2002, numerada 160/200.

Base de licitação: € 40



1514 ▪ "Sem título"

acrílico sobre platéx, assinado e datado 2001. Dim. - 58 x 90 cm

Base de licitação: € 40



1515 ▪ "Óbidos" - Brasão de armas

gravura sobre papel, sinais de humidade. Dim.- 22 x 16 cm.

Base de licitação: € 15



1516 ▪ "Além-tejo" - PEDRO BUISEL

óleo sobre tela, assinado, séc. XX. Dim. - 55 x 82 cm

Base de licitação: € 200



1517 ▪ "Paisagem" - JOSÉ DOMINGUEZ ALVAREZ (1906-1942) - (atribuível a)

óleo sobre platex, não assinado. Dim.-35 x 28 cm

Base de licitação: € 100



1518 ▪ Cadeira

madeira pintada, assento e costas forrados a tecido com pregaria, estilo Luís XVI, séc. XX, sinais de uso. Dim. - 98 x 61 x 52 cm

Base de licitação: € 50



1519 ▪ Aparador

madeira entalhada, com motivos vegetalistas e de caça, tampo em mármore, alçado com espelho e cimbalha, corpo com duas gavetas e duas portas, interior com uma prateleira, estilo Henrique II, com chave, séc. XX, faltas e defeitos, vestígios de insectos xilofagos. Dim. -m 214 x 184 x 70 cm

Base de licitação: € 200



1520 ▪ Vitrine

mogno, corpo superior com duas portas em vidro, interior com três prateleiras em madeira pintada, corpo inferior com duas portas e interior com uma prateleira, séc. XX, pequenas faltas e defeitos. Dim. - 201 x 105 x 42 cm

Base de licitação: € 100



1521 ▪ Consola

estrutura em madeira entalhada e dourada, com tampo em mármore, com uma gaveta central, frisos recortados e vazados com decoração vegetalista, pés canelados, estilo Luís XVI, com chave, séc. XX. Dim. - 82 x 175 x 45 cm

Base de licitação: € 80



1522 ▪ Espelho

romântico, madeira entalhada, pintada e dourada, com decoração vegetalista, oxidação, pequenos defeitos. Dim. - 68 x 56 cm

Base de licitação: € 50



1523 • Canapé

estrutura em madeira, costas vazadas e assento em palhinha, séc. XX, pequenos defeitos. Dim. - 85 x 170 x 54 cm

Base de licitação: € 75



1524 • Secretária com alçado

mogno torneado, tampo em couro, estante com quatro gavetas, corpo com quatro gavetas, séc. XIX/XX, sinais de uso. Dim. - 140 x 118 x 69 cm

Base de licitação: € 300



1525 • Espelho rectangular

romântico, madeira entalhada, pintada e dourada, decoração "Folhagens", oxidação e mancha na moldura. Dim. - 130 x 86 cm

Base de licitação: € 80



1526 • Espelho de parede

moldura em metal dourado vazado, de inspiração vegetalista, séc. XX, pequenos defeitos. Dim. - 88 x 45 cm.

Base de licitação: € 50



1527 • Conjunto de joias de fantasia

composto por colar, fecho de colar, 2 alfinetes e brinco, metal dourado cravejadas com pedras de imitação, séc. XX, faltas. Dim.: 5,5 cm

Base de licitação: € 10



1528 • Par de brincos

ouro de 800 milésimos, cravejados com pérola de imitação e vidro, contraste de Lisboa (1887-1937). Peso: 2 g.

Base de licitação: € 120



1529 • Anel

ouro de 800 milésimos, cravejado com pérolas de água doce de diversas cores, contraste do Porto (pós-1985). Peso: 13,2 g.

Base de licitação: € 320



1530 • Colar

pérolas de água doce, fecho em ouro de 800 milésimos, contraste do Porto (pós-1985). Dim. 44,5 cm

Base de licitação: € 200



1531 ▪ Anel

ouro bicolor de 800 milésimos, cravejado com pérola barroca, contraste do Porto (pós-1985). Peso bruto: 12 g.

Base de licitação: € 320



1532 ▪ Cinco peças

metal prateado, composto por taça de três pés, chávena, faca abre cartas, argola para guardanapo e pote sem tampa, séc. XX. Dim. - 10x16,5 cm. (taça de três pés)

Base de licitação: € 30



1533 ▪ Doze colheres de café e pá de açúcar

prata de 833 milésimos, decoração estreada com reserva com laça e folhas, contraste do Porto (1887-1937). Peso: 102,5 g. ; Dim. - 11,5 cm

Base de licitação: € 50



1534 ▪ Vinte cinco facas

cabos em casquinha, composto por; dez facas de carne e quinze facas de sobremesa, séc. XX, sinais de uso. Dim. - 25,5 (faca de carne)

Base de licitação: € 15



1535 ▪ Meio faqueiro

casquinha, composto por colher de molho, duas colheres de servir, seis garfos e facas de carne, seis colheres de sopa, seis garfos e cinco facas de peixe, cinco colheres, seis garfos e cinco facas sobremesa, seis colheres de chá e café, marca AUERHAHN 90, Alemanha, séc. XX, pequenas faltas e defeitos.

Base de licitação: € 20



1536 ▪ Parte de faqueiro

casquinha, 12 colheres de sopa, 12 garfos de carne e 8 garfos de sobremesa, marcados CHRISTOFLE, séc. XX, defeitos. Dim. - 22 cm (maior)

Base de licitação: € 20



1537 ▪ Garfo, colher e faca

prata de 833 milésimos, contraste do Porto (1938-1984), com estojo. Peso bruto: 76,2 g.

Base de licitação: € 20



1538 ▪ Bule, açucareiro e leiteira

casquinha inglesa, decoração relevada com monograma, séc. XX. Dim. - 13,5 (bule)

Base de licitação: € 15



1539 ▪ Colar e par de brincos

prata filigranada de 835 milésimos, contraste do Porto (pós-1985), com estojo. Dim. - 45 cm ; Peso: 26,4 g.

Base de licitação: € 55



1540 ▪ Boquilha

baquelite com aro em prata, séc. XX (início), sem marcas, ao abrigo do Decreto-Lei 120/2017, de 15 de Setembro - art. 2º, nº 2, alínea c), com estojo.

Dim.: 5,3 cm

Base de licitação: € 20



1541 ▪ "Frutas e flores"

pedra esculpida, séc. XX, pequenos defeitos. Dim. - 48 x 26 cm

Base de licitação: € 40



1542 ▪ "Figura Feminina" - JOSÉ FRANCO

escultura em barro pintado, assinada na base, séc. XX, defeitos, partida numa extremidade. Dim.- 17 cm

Base de licitação: € 40



1543 ▪ "S. José" e "Figura masculina"

esculturas em barro, assinadas ALBERTO MIGUEL e datas de 1981 e 1983 (respectivamente), uma dedicada a José Gutierrez, faltas e defeitos. Dim.- 28 cm (a maior)

Base de licitação: € 45



1544 ▪ Prato

ao estilo da porcelana da China, nº 1 da coleção Nossa Senhora dos Mártires, Expo 98. Dim. - 21 cm.

Base de licitação: € 12



1545 ▪ Figura popular de movimento

barro pintado, Caldas da Rainha, séc. XX. Dim. - 19 cm.

Base de licitação: € 40



1546 ▪ "Figura masculina" - BORDALLO PINHEIRO

escultura em faiança das Caldas da Rainha, em parte vidrada representando homem com capote e caneca, marcada, séc. XX. Dim. - 20 cm.

Base de licitação: € 100



1547 ▪ "Figura feminina" - BORDALLO PINHEIRO

escultura em faiança das Caldas da Rainha, em parte vidrada, marcada, séc. XX. Dim. - 16,5 cm.

Base de licitação: € 100



1548 ▪ Terrina com prato

porcelana europeia, decoração policroma com paisagem, séc. XX, cabelos e desgastes. Dim. - 27,5 cm.

Base de licitação: € 40



1549 ▪ "Caça"

grupo escultórico em cerâmica das Caldas da Rainha, decoração naturalista, marcado BELO, séc. XX, faltas e defeitos, partido. Dim.- 30 x 13 cm

Base de licitação: € 20



1550 ▪ Garrafa "Varina"

porcelana da Fábrica da Vista Alegre, decoração policromada, marca nº 29 (1922-1947). Dim.- 28 cm.

Base de licitação: € 40



1551 ▪ Galgo Russo - Goldscheider

escultura em porcelana, decoração policromada, marcada, Arte Deco, Áustria, séc. XX, pequenos defeitos. Dim. - 21 x 40 cm

Base de licitação: € 100



1552 ▪ Par de panos de igreja

tecido adamascado e outros, com policromias diversas e franjas, séc. XX, defeitos. Dim. - 70 x 60 cm

Base de licitação: € 50



1553 ▪ Par de panos de igreja

tecido adamascado e outros, com policromias diversas e franjas, séc. XX, defeitos. Dim. - 57 x 56 cm

Base de licitação: € 50



1554 ▪ "Cristo crucificado"

madeira entalhada e pintada, séc. XX, faltas e vestígios de insectos xilófagos. Dim. - 39 cm. (cristo)

Base de licitação: € 80



1555 ▪ "Menino Jesus Salvador do Mundo"

escultura em madeira policromada, vestes em tecido, séc. XIX/XX, falta e defeitos. Dim.- 30 cm

Base de licitação: € 150



1556 ▪ "São Domingos Gusmão" e "Santa Catarina de Siena"

esculturas em madeira entalhada, séc. XIX, faltas e defeitos. Dim. - 30,5 cm.

Base de licitação: € 200



1557 ▪ "Preciosas relíquias" - fundo de relicário

materiais diversos, séc. XX (inícios), pequenos defeitos. Dim. - 13,5 x 10,5 cm

Base de licitação: € 30



1558 ▪ Salva

prata de 833 milésimos, contraste do Porto (1938-1984). Peso: 265,6 g. ; Dim.- 25,5 cm

Base de licitação: € 120



1559 ▪ Seis colheres de chá

prata de 833 milésimos, contraste do Porto (1887-1937). Dim. - 11,5 cm ; Peso: 77 g.

Base de licitação: € 30



1560 ▪ Salva

prata de 833 milésimos, contraste do Porto (1938-1984). Dim. - 20 cm ; Peso: 186,5 g.

Base de licitação: € 90



1561 ▪ Taça com pé

prata de 833 milésimos, rebordo prelado, contraste do Porto (1938-1984). Dim. - 9,5 cm ;Peso: 183,4 g.

Base de licitação: € 90



1562 ▪ Ecrivaninha

base em madeira com aplicações em madrepérola e prata de 833 milésimos, contraste do Porto (1938-1984), faltas e defeitos, vestígios de xilófagos. Dim. - 11 x 37 x 21 cm

Base de licitação: € 80



1563 ▪ Escrivaninha

madeira com aplicações de prata de 833 milésimos, contraste do Porto (1887-1937), faltas e defeitos. Dim. - 19 x 30 cm

Base de licitação: € 30



1564 ▪ Faca abre cartas "Janela do Capítulo de Tomar"

prata de 925 milésimos, monogramado "AMM", contraste do Porto (1938-1984). Peso: 36,7 g.

Base de licitação: € 40



1565 ▪ Aneleira

bronze, decoração relevada com figuras clássicas, séc. XX, pequenos defeitos. Dim. - 5,5 x 18 cm.

Base de licitação: € 20



1566 ▪ Taça fruteiro

cristal verde assente em base em metal prateado, séc. XX, esbeaçadela. Dim.- 28.5 cm.

Base de licitação: € 30



1567 ▪ Sinete "Cavaleiro"

prata dourada de 800 milésimos, aplicação de ágata gravada "Figura com paisagem", francesa, séc. XIX, marca de garantia de teor. Dim: 3,5 cm

Base de licitação: € 15



1568 ▪ Alfinete de peito

metal com aplicação de micromosaico "Paisgem", séc. XIX Dim.: 2,5 x 2 cm

Base de licitação: € 40



1569 ▪ "Sem título" - NORONHA DA COSTA (1942 -)

serigrafia sobre papel, assinada e numerada 36/200. Dim. - 38 x 47 cm.

Base de licitação: € 80



1570 ▪ "Tempo de Vida" - ILDA REIS (1923-1998)

serigrafia sobre papel, P. A., assinada e datada (19)70, emoldurada. Dim. - 35,5 x 19 cm.

Base de licitação: € 40



1571 ▪ "Gato"

bordado, assinado e datado de 8 de Maio de 1857. Dim. - 16 x 20 cm.

Base de licitação: € 25



1572 ▪ "Paisagem"

óleo sobre platex, defeitos. Dim.- 30 x 45 cm.

Base de licitação: € 90



1573 ▪ "Paisagem"

óleo sobre Platex, assinado, faltas e defeitos. Dim. - 34 x 23 cm

Base de licitação: € 40



1574 ▪ "Semper honos nomenque tuum laudesque mane bunt" - PIETRO MARTINI

gravura sobre papel, assinada e datada 1769, sinais de humidade e picos de acidez. Dim. - 30 x 49 cm.

Base de licitação: € 20



1575 ▪ "Paisagem"

óleo sobre tela, assinado e datado de 1889. Dim.- 34 x 52 cm.

Base de licitação: € 50



1576 ▪ "Sem título" - JÚLIO POMAR

serigrafia sobre papel, assinada e numerada 135/200. Dim. - 74 x 48 cm

Base de licitação: € 0



1577 ▪ "Chafariz de dentro"

óleo sobre tela, assinado e datado 2005. Dim. - 30 x 40 cm.

Base de licitação: € 110



1578 ▪ Par de pratos emoldurados

porcelana europeia, decoração policromada e dourada com retratos de figuras femininas, faltas e defeitos. Dim.- 23 x 23 cm.

Base de licitação: € 70



1579 • Par de cadeiras

em ferro forjado, séc. XX, defeitos e oxidação. Dim.- 75 x 47 x 47 cm

Base de licitação: € 50



1580 • Par de cadeiras

estrutura em pvc, pés em metal, séc. XX, sinais de oxidação, pequenos defeitos. Dim. - 83 x 47 x 50 cm

Base de licitação: € 60



1581 • Mesa de centro

estrutura em madeira dourada com tampo em mármore, friso entalhado e vazado com decoração vegetalista, pés canelados com entalhamentos, estilo Luís XVI, tampo riscado. Dim. - 51 x 107 x 55 cm

Base de licitação: € 50



1582 • Mesa de abas

madeira, com duas gaveta com puxadores em metal mais duas gavetas falsas, sinais de uso, vestígios de insectos xilófagos. Dim. - 46 x 66 x 38 cm (fechada)

Base de licitação: € 20



1583 • Espelho oval

aro em latão e florão em bronze com decoração vegetalista, séc. XX, oxidação. Dim. - 76 x 53 cm

Base de licitação: € 40



1584 • Espelho oval

moldura em madeira pintada e dourada, séc. XX, faltas e defeitos. Dim. - 90 x 66 cm

Base de licitação: € 40



1585 • Estante livreira de pequenas dimensões

madeira, com uma gaveta e dois compartimentos, puxador em metal, quatro pés terminando em bola metálica. Dim. - 52 x 22 x 23 cm

Base de licitação: € 20



1586 • Cómoda de pequenas dimensões

marchetaria diversas madeiras, com três gavetas, puxadores e ferragens em metal amarelo, séc. XX, pequenos restauros. Dim. - 26 x 44 x 23 cm

Base de licitação: € 300



1587 • Aparador

romântico, madeira entalhada, tampo em mármore, corpo com entalhamentos "Folhagens" e "Figuras" e duas portas em vidro com prateleira no interior, alçado e cimbalha em madeira entalhada com motivos de caça e espelho, faltas e defeitos, vestígios de insectos xilófagos. Dim. - 200 x 176 x 70 cm.

Base de licitação: € 100



1588 • Armário

madeira com entalhamentos, com puxadores e ferragens em metal amarelo, duas portas em vidro com três prateleiras no interior em madeira pintada, dois estiradores, duas gavetas e duas portas no corpo inferior, séc. XX, faltas e defeitos. Dim. - 243 x 138 x 58 cm

Base de licitação: € 250



1589 • Móvel louceiro

romântico, com entalhamentos "Folhagens", interior com espelhos e duas prateleiras em vidro, com chave, séc. XX, contraplacado com vestígios de insectos xilófagos, defeitos. Dim. - 135 x 169 x 50 cm

Base de licitação: € 100



1590 • Garrafa e doze copos

crystal bicolor, decoração lapidada e facetada, séc. XX, pequenos defeitos. Dim.- 28 cm (a garrafa)

Base de licitação: € 50



1591 • Dois jarros e três solitários

vidro, séc. XX, pequenas faltas e defeitos. Dim.- 40 cm (maior)

Base de licitação: € 20



1592 • Seis solitários

vidro moldado em tons de azul, tamanhos diferentes, séc. XX. Dim. - 30 cm.

Base de licitação: € 20



1593 • Seis tumbuladeiras

vidro gravado, decoração "flores e grinaldas", séc. XIX/XX, sinais de uso. Dim.- 4 x 12 cm

Base de licitação: € 30



1594 ▪ Três colheres de chá

prata de 833 milésimos, marca de garantia de teor Países Baixos (1887). Peso: 27,9 g. ; Dim. - 11,5 cm

Base de licitação: € 10



1595 ▪ Duas condecorações

prata de 833 milésimos, contraste de Lisboa (1887-1937). Peso: 44,6 g. ; Dim. - 3 cm

Base de licitação: € 50



1596 ▪ Riquexó

prata chinesa de 900 milésimos, séc. XX, marca de garantia de teor. Peso: 9g. Dim. - 3,5 x 5 cm

Base de licitação: € 15



1597 ▪ Parte de faqueiro

em prata de 833 milésimos, composto por par de trinchantes, concha e colher de servir, 3 colheres de sopa, 9 facas e dois garfos de carne, séc. XIX, marca de ensaiador e de ourives de Lisboa, defeitos. Dim. 30,5 cm; Peso bruto: 1539,8 g.

Base de licitação: € 500

1598 ▪ Pá de bolos e faca de trincar

cabos em prata francesa de 800 milésimos, decoração estreada com folhagens, marca de garantia de teor (pós-1838). Dim. - 30 cm

Base de licitação: € 40



1599 ▪ Espelho de mesa

moldura em prata de 833 milésimos, contraste do Porto (1938-1984), pequenas faltas e defeitos. Dim. - 30 x 21 cm

Base de licitação: € 50



1600 ▪ Espelho de mesa

aro em metal prateado, decoração "conchas", séc. XX, pequenos defeitos. Dim. - 29 x 22 cm

Base de licitação: € 50



1601 ▪ Pulseira com quatro contas "Pandora"

prata de 925 milésimos, contraste do Porto (pós-1985). Dim. - 21 cm ; Peso: 26,3 g.

Base de licitação: € 75



1602 ▪ Anel

ouro branco de 800 milésimos, cravejado com espinelas sintéticas, contraste do Porto (1938-1984). Peso: 2,4 g.

Base de licitação: € 50



1603 ▪ Caixa

prata de 916 milésimos, contraste de Lisboa (1938-1984). Dim. - 8 cm ; Peso: 125,9 g.

Base de licitação: € 60



1604 ▪ Faqueiro para 12 pessoas

prata de 833 milésimos, cabos decorados com volutas e concheados, algumas peças com apontamentos em dourado, composto por 12 talheres de mesa, 12 de sobremesa, 12 de peixe, 12 garfos de bolo 12 colheres de chá e 12 colheres de café com respectivas pás de açúcar, par de trinchantes de carne, concha e colher de servir, duas colheres de molhos, par de talheres de salada, duas pás de servir, talher de peixe e colher de servir, faca e pá de bolos, pinça de açúcar e pinça de gelo e colher de refresco, contraste do Porto (1938-1984), fabricante do Porto Roberto João Marques para Casa Reis. Peso bruto: 8.446 g.

Base de licitação: € 3 000



1605 ▪ Bacia, gomil e porta escovas

faiança da Fábrica de Sacavém, decoração a branco e preto com paisagens, marcados (1870-1880), craquelê. Dim. - 34 cm. (bacia)

Base de licitação: € 40



1606 ▪ Prato

faiança portuguesa vidrada, decoração floral policroma, séc. XX, defeitos. Dim. - 32 cm.

Base de licitação: € 40



1607 ▪ Dois pratos "Bôas Festas" e "O Caracol é Vadio!"

faiança, decoração policromada, séc. XX, pequenos defeitos, um partido e colado. Dim. - 23 cm.

Base de licitação: € 30



1608 ▪ Dois pratos

faiança portuguesa vidrada, decoração a azul e branco, séc. XX, desgastes e cabelo. Dim. - 21 cm.

Base de licitação: € 20



1609 ▪ Dois açucareiros

faiança de SACAVALÉM, decoração 'Estátua' a azul e branco, com marca em uso de 1910 a 1972, esbeaçadelas e craquelê. Dim. - 12 cm.

Base de licitação: € 10

**1610 ▪ Par de pratos armoados**

porcelana francesa, decoração policroma e relevada, da Edmé Samson et Cie, com pseudo marca chinesa. Samson produziu peças de grande qualidade inspiradas nas porcelanas importadas da China no séc. XVIII. Séc. XIX, 23 cm., diâmetro.

Base de licitação: € 40

**1611 ▪ Dois bules**

porcelana da Fábrica da Vista Alegre, marca 32 (1947-1968), um com co-marca das porcelanas de Coimbra. 22 cm o maior.

Base de licitação: € 20

**1612 ▪ Serviço de café para doze pessoas**

porcelana europeia, vidrado eridescente, dourado e policromado, reserva "cena mitologica", séc. XX, sinais de uso. Dim. - 23 x 20 cm

Base de licitação: € 25

**1613 ▪ Jarra de pequenas dimensões, frasco de perfume e pulverizador de perfume**

porcelana Artibus, faltas e defeitos, Dim. - 17,5 cm (jarra).

Base de licitação: € 15

**1614 ▪ Cachepot**

Arte Nova, porcelana vidrada, decoração com lírios em relevo, séc. XX, pequenas falhas na policromia. Dim. - 21 x 25 cm.

Base de licitação: € 40

**1615 ▪ Cachepot**

faiança vidrada das Caldas da Rainha, decoração com escorridos em tons de castanho, marca sumida na base, séc. XX, falhas na base. Dim.- 12,5 x 18 cm

Base de licitação: € 20

**1616 ▪ Consola**

madeira com pés entalhados e dourados com motivos vegetalistas, puxador em metal amarelo "leão", tampo em mármore, estilo Império, séc. XX, sinais de uso, vestígios de insectos xilófagos. Dim. - 84 x 74 x 31 cm

Base de licitação: € 200

**1617 ▪ Móvel de apoio**

madeira, puxadores em metal amarelo, uma gaveta almofadada, duas portas de correr com canelados, séc. XX, pequenos defeitos. Dim. - 89 x 45 x 41 cm

Base de licitação: € 50



1618 ▪ Vitrine

corpo e base em madeira, com puxadores e fechaduras em metal amarelo, interior com duas prateleiras em vidro, séc. XIX/XX, pequenos defeitos. Dim. - 198 x 124 x 72 cm

Base de licitação: € 120



1619 ▪ Par de estantes

madeira dourada e pintada com efeito marmoreado, com frisos entalhados, motivos vegetalistas, interior forrado a veludo, duas prateleiras em vidro, estilo Império, séc. XX, pequenos defeitos. Dim. - 80 x 52 x 17 cm

Base de licitação: € 60



1620 ▪ Espelho grande rectangular

madeira entalhada, pintada e dourada, decoração relevada "Flores", faltas e defeitos, oxidação. Dim. - 152 x 104 cm

Base de licitação: € 100



1621 ▪ Par de cadeirões

estrutura em madeira com assento e costas em napa com capitoné e pregaria, estilo inglês, séc. XX, faltas e pequenos defeitos. Dim. - 70 x 61 x 59 cm

Base de licitação: € 80



1622 ▪ Meia cómoda

madeira com embutidos, decoração vegetalista, aplicações e puxadores em bronze relevado, tampo em mármore, com duas gavetas, saial recortado, estilo Luís XV, séc. XX, pequenas faltas e defeitos, vestígios de insectos xilófagos. Dim. - 82 x 91 x 46 cm

Base de licitação: € 300



1623 ▪ Banqueta

estrutura em metal pintado, séc. XX, pequenos defeitos. Dim. - 54 x 67 x 20 cm

Base de licitação: € 40



1624 ▪ Aparador olaio

madeira, com quatro portas e duas gavetas, anos 50/60, sinais de uso. Dim. - 80 x 200 x 45 cm

Base de licitação: € 200



1625 ▪ "Figura masculina"

escultura em marfim esculpido e pintado, representando homem com pote e frutos, assinatura na base, séc. XX (ano 40), desgastes na policromia. Peso aprox.: 723,34 grs. Dim. - 26 cm.

Base de licitação: € 300



1626 ▪ "Figura feminina"

escultura em marfim esculpido e pintado, representando mulher com galinha e flores, assinada na base, China, séc. XX (anos 40), desgastes na policromia. Peso aprox.: 753,22 grs. Dim. - 26 cm.

Base de licitação: € 300



1627 ▪ Quatro taças

esmalte de Cantão, decoração policromada com paisagem e figuras, séc. XVIII/XIX, pequenos defeitos, uma com cabelos. Dim.- 3 x 4,5 cm

Base de licitação: € 30

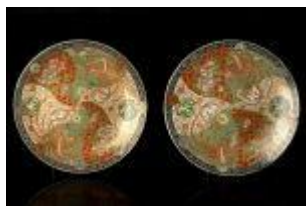

1628 ▪ Par de pratos de grandes dimensões

porcelana do Japão período Meiji (1867 - 1912), decoração policromada e dourada "Fenix". Dim. - 55 cm.

Base de licitação: € 400



1629 ▪ Par de travessas

porcelana da China, Família Rosa, reinado de Qianlong (1711-1799), bordo ondulado, decoração policroma com cenas do quotidiano, aba com friso de flores, séc. XVIII/XIX, com esbeichadelas. Dim. - 30 x 38,5 cm.

Base de licitação: € 600

1630 ▪ Cinco argolas de guardanapo

prata de 833 milésimos, contrastes de Lisboa e Porto (1938-1984), faltas e defeitos. Dim. - 6,5 cm (maior) ; Peso: 61,1 g.

Base de licitação: € 10



1631 ▪ Boquilha

mass com aplicações em ouro de 625 milésimos, inglesa, séc. XX, marca de garantia de teor da cidade de Birmingham. Dim.: 5 cm

Base de licitação: € 30

1632 ▪ Colher em prata (1938-1984). 42,5 g.

prata de 916 milésimos, contraste de Lisboa (1938-1984). Dim. - 17 cm ; Peso: 42,5 g.

Base de licitação: € 30



1633 ▪ Três frascos

estrutura em prata de 833 milésimos, contraste do Porto (1887-1937), faltas e defeitos. Dim. - 8 x 11 x 11 cm.

Base de licitação: € 30



1634 ▪ Barretina

estrutura em metal, forrada a pele de cação no exterior e veludo com galões dourados no interior, com monograma 'C.L.D.', fechadura e puxadores em metal, séc. XIX/XX, defeitos. Dim. - 40,5 x 23,5 x 24 cm.

Base de licitação: € 30



1635 ▪ Porta retratos

madeira com aplicações em prata de 833 milésimos, contraste do Porto (1887-1937), restaurada. Dim. - 35,5 cm

Base de licitação: € 150



1636 ▪ Troféu de caça

prata italiana de 925 milésimos, asa com leão cinzelado e presa de javali, marca da cidade de Roma, remarcada com contraste do Porto (pós-1985).

Dim. - 20 x 15 cm ; Peso bruto: 785.8 g.

Base de licitação: € 400



1637 ▪ Placa de comendador da Real Ordem de Avis

prata branca e dourada, decoração com esmaltes policromados, séc. XX (inícios), sem marcas, ao abrigo do Decreto-Lei 120/2017, de 15 de Setembro - art. 2º, nº 2, alínea c)., modelo anterior a 1910, falha no esmalte. Dim.: 9,5 cm; Peso: 79 g.

Base de licitação: € 100



1638 ▪ Leque

varetas em marfim entalhado e vazado com aplicações em madrepérola, com pavões, perfis femininos e motivos de inspiração vegetalista, com dourados, folha em papel pintado com aves, insectos e flores, séc. XIX, defeitos. Peso bruto: 91,01 grs. Dim. - 26,5 cm.

Base de licitação: € 150



1639 ▪ Três esculturas femininas

marfim esculpido, África (anos 70). Peso: 2,0kg. Dim. - 23 x 7 cm (maior)

Base de licitação: € 120



1640 ▪ "Figuras femininas"

três esculturas em marfim esculpido, África (anos 70). Peso: 280g. Dim. - 10 x 4,5 cm (maior)

Base de licitação: € 20



1641 ▪ Escultura feminina - E. MANA

marfim esculpido, assente em base de madeira, assinado, África (anos 70). Peso: 6kg. Dim. - 50 x 13 cm.

Base de licitação: € 500



1642 ▪ "Casal de sobas"

esculturas em marfim esculpido, África (anos 70). Peso: 912,7g. Dim. - 38 x 5 cm (maior)

Base de licitação: € 80



1643 ▪ Leão, rinoceronte e hipopótamo

marfim esculpido, África (anos 70). Peso: 713,3gr. Dim. - 6 x 14 cm (maior)

Base de licitação: € 40



1644 ▪ Dez marcadores

marfim esculpido, África (anos 70). Peso: 400g. Dim. - 7 x 4 cm (maior)

Base de licitação: € 30



1645 ▪ Moeda de ouro, Holanda, 1760

ouro, 14 Guilders, sem contraste, ao abrigo do Decreto-Lei n.º 120/2017, de 15 de Setembro - art. 2º, nº 2, alínea c). Peso: 6.9 g.

Base de licitação: € 120

TERMOS E CONDIÇÕES NEGOCIAIS

A Bidding Leilões, Lda., adiante designada apenas por “Bidding Leilões”, é uma empresa que desenvolve a sua actividade leiloeira com sujeição às condições e cláusulas negociais a seguir enunciadas e, ainda a quaisquer outras que possam constar do catálogo ou ser informadas no início de cada leilão. As condições negociais essenciais para os compradores e essenciais para os vendedores fazem parte integral de um todo, não podendo por isso, ser utilizadas separadamente.

1 - Compradores

ART. 1º - Constitui condição para um potencial comprador poder licitar, ser maior, registar-se antecipadamente e possuir um

número de licitação, devendo constar obrigatoriamente do registo o nome, a morada, o número de contribuinte, o número do telefone, e a sua assinatura ou do seu representante com poderes para o acto, declarando conhecer e aceitar as presentes Condições Negociais.

ART. 2º - A “Bidding Leilões” considera que todos os licitantes actuam em nome próprio e só admitirá licitantes a actuarem em nome de outrem desde que devidamente credenciados com procuração notarial com poderes para o acto, entregue até dois dias antes da realização do leilão, de modo a ser confirmada e validada.

ART. 3º - A “Bidding Leilões” reserva-se ao direito de recusar a admissão, presença ou inscrição no leilão, bem como ignorar qualquer lance, designadamente a quem não tiver pontualmente cumprido obrigações de pagamento e levantamento dos bens comprados em leilões anteriores ou de outras firmas concorrentes.

ART. 4º - O comprador autoriza expressamente a “Bidding Leilões” a fotografar, publicar, publicitar e utilizar, sob qualquer forma e a todo o tempo, para fins comerciais, culturais, académicos ou outros, relacionados ou não com a realização do leilão, a imagem e a descrição de todos os bens que através dela tenham sido adquiridos.

2- Licitação e compra

ART. 5º - A “Bidding Leilões” considera que a melhor forma de participação num leilão é a presença física no local do leilão do potencial comprador, o qual poderá assim melhor salvaguardar os seus interesses.

ART. 6º - Caso de não seja possível a comparência física do potencial comprador, pode o mesmo participar no leilão através de LICITAÇÃO POR ESCRITO, sendo que neste caso a “Bidding Leilões” poderá licitar em nome e por conta dos potenciais compradores que expressamente o solicitem, através de impresso próprio, devidamente preenchido nos termos das condições dele constantes, desde que o mesmo seja recebido, com pelo menos duas horas de antecedência do início da respectiva sessão a que dizem respeito;

ART. 7º - É ainda possível a participação de potenciais compradores nos leilões da “Bidding Leilões” através de licitações pelo

telefone, sendo que neste caso deverá o potencial comprador solicitar previamente por escrito, indicando quais os bens que pretende licitar telefonicamente, bem como indicar o(s) número(s) de telefone onde poderá ser contactado, durante a realização do leilão, sempre com a antecedência mínima de duas horas em relação ao início da respectiva sessão, disponibilizando-se a “Bidding Leilões” a efectuar as diligências necessárias, possíveis e razoáveis para o contactar telefonicamente, por forma a permitir a sua participação, por essa via.

§ único - Uma ordem de licitação telefónica implica que o potencial comprador se obriga, no mínimo, a cobrir o valor de reserva indicado no catálogo. No caso de não ser possível, por qualquer motivo, estabelecer contacto telefónico com o potencial comprador, a “Bidding Leilões”, licitará em seu nome e pelo valor de reserva do catálogo, o lote em questão;

ART. 8º - O serviço de execução de ordens de compra e o serviço de licitação por telefone, são prestados a título de cortesia e têm carácter confidencial e gratuito; a “Bidding Leilões” efectuará todas as diligências razoáveis ao seu alcance para a sua correcta e pontual execução; todavia, nem a “Bidding Leilões”, nem os seus representantes, trabalhadores ou colaboradores poderão, em caso algum, ser responsabilizados por qualquer erro ou omissão, ainda que culposos, que eventualmente possa ocorrer na sua execução.

ART. 9º - A “Bidding Leilões” não actua, em circunstância alguma, em seu próprio nome como compradora dos bens que coloca em leilão.

Pág. 58/62

ART. 10º - O licitante que apresentar o lance mais alto será tido como comprador ao “preço de martelo” cabendo ao pregoeiro decidir, com total poder discricionário, qualquer dúvida ou conflito que ocorra.

ART. 11º - O pregoeiro tem o direito de recusar qualquer lance que não exceda o lance anterior em pelo menos 10% ou em qualquer outra proporção que o pregoeiro venha, discricionariamente, a determinar.

3 – Pagamento e levantamento

ART. 12º - Imediatamente após a finalização do leilão, deverá o comprador fornecer à “Bidding Leilões” os seus elementos identificativos: nome, morada, número, data e local de emissão do seu bilhete de identidade e o seu número de contribuinte.

ART. 13º - O comprador obriga-se a pagar à “Bidding Leilões” uma comissão correspondente a 15 % do “preço de martelo” acrescido de IVA à taxa legal em vigor, que apenas incide sobre o valor da comissão, sendo o valor total de 18,45% de acordo com o Regime Especial de Vendas de Bens em Leilão.

ART. 14º - A “Bidding Leilões” não se responsabiliza pela falta de pagamento ou desistência de algum comprador relativamente a quaisquer lotes arrematados em leilão.

ART. 15º - O comprador deverá, a expensas suas, proceder ao levantamento do lote ou lotes adquiridos no prazo de cinco dias úteis, contados daquele em que o leilão teve lugar, mas nunca antes do pagamento à “Bidding Leilões” do montante total da venda.

ART. 16º - O levantamento de qualquer bem só será autorizado depois de paga a quantia total da venda e a titularidade sobre o bem só se transfere para o comprador depois de paga à “Bidding Leilões” a quantia total da venda.

Os pagamentos podem ser efectuados por: Multibanco, VISA, cheque, numerário (dentro dos limites legais), vale do correio

ou transferência bancária, através dos seguintes dados:

Banco: Caixa Geral de Depósitos

IBAN: PT50 0035 0001 00037098230 20

BIC SWIFT: CGDIPTPL

NIB: 0035 0001 0003 7098 230 20

§ único Os pagamentos por cheque, vale do correio ou transferência bancária, só são considerados efectivos após boa cobrança.

ART. 17º - O levantamento e transporte dos bens comprados é da inteira responsabilidade do comprador, considerando-se que qualquer ajuda/intervenção prestada pela “Bidding Leilões”, seus trabalhadores, colaboradores ou representantes é feito a título de cortesia, não podendo decorrer qualquer tipo de responsabilidade pelo facto.

ART. 18º - O embalamento e manuseamento, de lotes adquiridos será efectuado pela Bidding Leilões, Lda, a título de cortesia

para com os clientes e apenas ocorrerá se a “Bidding Leilões” assim o entender e apenas no caso de ter por objecto bens perecíveis. Em caso algum será a “Bidding Leilões” responsável por quaisquer danos de manuseamento que se verifiquem nos lotes.

§ único - A “Bidding Leilões” poderá recomendar empresas transportadoras da sua confiança, a título meramente indicativo, não sendo, por qualquer modo responsável por quaisquer danos ou prejuízos decorrentes desses serviços.

4 – Responsabilidade do comprador pelos lotes que adquiriu

ART. 19º - Levantado o bem, ou decorrido o prazo de cinco (5) dias úteis contados da data da respectiva compra sem que o bem seja levantado pelo comprador, ficará este responsável pela perda, dano, furto ou roubo, que possa ocorrer no bem. O comprador fica igualmente responsável por todas as despesas de remoção, armazenamento e/ou seguro do bem a que haja lugar.

ART. 20º - Qualquer perda, dano, furto ou roubo, ocorrido em algum bem arrematado e não levantado, que ocorra no prazo

de cinco (5) dias úteis após o leilão, apenas confere ao comprador o direito a receber quantia igual à paga até esse momento pelo bem, não tendo direito a qualquer compensação ou indemnização.

Pág. 59/62

ART. 21º - Caso o comprador não proceda ao pagamento da quantia total da venda no prazo de vinte e um dias, contados da

data da arrematação do bem, a “Bidding Leilões” poderá, a todo o tempo, por si e em representação do vendedor, e sem que o comprador possa exigir quaisquer compensações ou indemnizações por tal facto:

a) intentar acção judicial de cobrança da quantia total da venda;

b) notificar o comprador da anulação da venda, sem prejuízo do direito da “Bidding Leilões” de receber a comissão devida pelo comprador e da consequente possibilidade de ser intentada acção judicial para cobrança desta.

ART. 22º - As alternativas referidas no artigo precedente deverão ser entendidas sem prejuízo de quaisquer outros direitos de que a “Bidding Leilões” possa ser titular, incluindo o direito de reclamar o pagamento de juros e das despesas de remoção, armazenamento e/ou seguro do bem a que haja lugar. De igual forma, o facto de a “Bidding Leilões” optar inicialmente pela hipótese prevista em a) deverá ser entendido sem prejuízo do direito de, a todo o tempo, pôr termo a tal acção e anular a venda nos termos previstos em b).

5 – Responsabilidade da “Bidding Leilões” e dos vendedores

ART. 23º - O vendedor de um bem e a “Bidding Leilões” estão vinculados entre si a partir do momento em que seja assinado

por ambas as partes o respectivo contrato de prestação de serviços, adiante designado por “Contrato”.

ART. 24º - Do Contrato deverão constar obrigatoriamente: a identificação completa do vendedor e, se for o caso, do seu representante, a identificação e a descrição, ainda que sumária, do bem; o preço mínimo de venda do bem acordado pelas partes, a comissão devida pelo vendedor à “Bidding Leilões”, as taxas devidas relativas ao seguro e a assinatura do vendedor ou seu representante com poderes para o acto, declarando conhecer e aceitar as presentes Condições Negociais e as condições particulares a que haja lugar.

ART. 25º - Ao celebrar o Contrato, o vendedor declara:

a) ser proprietário e legítimo possuidor do bem e que o mesmo se encontra livre de quaisquer ónus, encargos ou restrições, designadamente quanto à detenção, uso, fruição ou transmissibilidade, incluindo classificação, inventariação ou arrolamento por qualquer entidade oficial, mais não tendo sido iniciado procedimento tendente a tal fim; no caso de, na vigência do Contrato, o vendedor ser notificado ou tomar de alguma forma conhecimento do início de um procedimento tendente à classificação, inventariação ou arrolamento do bem ou que qualquer terceiro se arroga qualquer direito sobre este, deverá informar de imediato a “Bidding Leilões Lda” de tal facto;

b) garante não ter ocultado à “Bidding Leilões” quaisquer elementos ou informações que, se tivessem sido por esta conhecidos, fossem susceptíveis de modificar a vontade desta em contratar ou de alterar a descrição do bem e/ou o valor que lhe é atribuído;

c) obriga-se a entregar o bem ou a mantê-lo à disposição da “Bidding Leilões” e do comprador, logo e sempre que tal lhe seja solicitado.

d) no caso de o vendedor ser representado por um terceiro, mais se obrigando o representante a apresentar à “Bidding Leilões” documentos que titulem a respectiva relação com o proprietário vendedor.

ART. 26º - A “Bidding Leilões” reserva-se o direito de solicitar a apresentação de documentos comprovativos da propriedade

do bem, designadamente documentos que titulem a respectiva aquisição pelo vendedor, bem como, a todo o tempo, efectuar ou mandar efectuar exames e/ou peritagens ao bem, por forma a confirmar ou infirmar a respectiva descrição efectuada no Contrato.

ART. 27º - No caso de tais exames ou peritagens permitirem concluir que o Contrato não se encontra materialmente correcto, poderá a “Bidding Leilões” denunciá-lo ou resolvê-lo e, no caso de o vendedor ter actuado com dolo ou negligência grosseira na negociação e celebração do Contrato, deverá indemnizar a “Bidding Leilões” pelos danos e prejuízos por esta sofridos, incluindo o dano de imagem no caso de a venda do bem já ter sido publicitada. Poderá ainda a “Bidding Leilões” denunciar ou resolver o Contrato, sem que por isso tenha o vendedor direito a qualquer indemnização, no caso de tais exames ou Pág. 60/62

peritagens não se revelarem conclusivos mas, ainda assim, subsistirem para a “Bidding Leilões” fundadas dúvidas sobre a correcção material do Contrato.

ART. 28º - O Contrato apenas pode ser alterado por mútuo acordo, sem prejuízo de, no catálogo onde venha a ser incluído o

bem, a “Bidding Leilões” poder alterar a descrição e aumentar o preço mínimo de venda do bem constantes do Contrato, assim como estabelecer livremente o número de bens a colocar em cada lote.

ART. 29º - Em caso de incumprimento, por parte do vendedor, das respectivas obrigações emergentes do Contrato, incluindo, designadamente, a obrigação de disponibilizar o bem à “Bidding Leilões”, esta poderá notificar o vendedor para sanar o incumprimento em prazo razoável e útil, findo o qual, se a situação de incumprimento persistir, a “Bidding Leilões” terá o direito de resolver o Contrato com efeitos imediatos, tendo ainda direito a reclamar do vendedor, a título de cláusula penal, uma quantia correspondente às comissões que seriam devidas por vendedor e comprador em caso de venda do bem pelo valor de reserva estipulado no Contrato, acrescida de quaisquer outras quantias devidas pelo vendedor ao abrigo do Contrato e sem prejuízo de um eventual dano excedente.

ART. 30º - No caso de o bem vendido constituir uma obra de arte original, nos termos do art.º 54º da Lei n.º 24/2006, de 30 de Junho, a quantia líquida a receber pelo vendedor compreende o montante devido ao autor ou, se for o caso, aos herdeiros do autor, a título de direito de sequência. O vendedor obriga-se a reter tal quantia e pagá-la ao autor ou, se for o caso, aos herdeiros do autor, a solicitação destes ou de quem validamente os represente.

ART. 31º - Todos os bens são vendidos no estado em que encontram, com defeitos, imperfeições e eventuais erros ou omissões de descrição. As ilustrações ou representações em catálogos destinam-se, exclusivamente, à identificação dos bens sujeitos a venda. Considera-se que os compradores aceitam os lotes no estado em que estes se encontram antes da venda em leilão e julgarão, de acordo com seu livre arbítrio, se os lotes correspondem ou não à descrição fornecida.

ART. 32º - Nem a “Bidding Leilões”, nem os seus representantes, trabalhadores ou colaboradores poderão ser responsabilizados por erros relacionados com a descrição, genuinidade ou autenticidade de qualquer lote uma vez que nenhuma garantia, a tal respeito, é fornecida nesse sentido pela “Bidding Leilões”, seus representantes, trabalhadores ou colaboradores.

6 – Colocação dos lotes em leilão

ART. 33º - Sempre que um lote é colocado em praça à consignação, a “Bidding Leilões” actuará como agência intermediária cobrando uma comissão acordada previamente com o vendedor. Assim, sobre o preço final do lote, deduz-se a comissão acordada à qual será acrescentado o valor do IVA, calculado à taxa legal em vigor.

ART. 34º - Para que um lote seja admitido a Leilão, os interessados deverão sujeitá-lo a uma avaliação prévia, efectuada pela

“Bidding Leilões”, seus representantes, trabalhadores ou colaboradores, na qual será determinado o valor base pelo qual irá a leilão. Tal avaliação será levada a cabo nas instalações da “Bidding Leilões” ou através de uma visita ao local onde estes se encontram.

ART. 35º - A “Bidding Leilões” reserva-se o direito de não aceitar quaisquer lotes cuja qualidade ou proveniência considere duvidosa.

ART. 36º - Todos os lotes que incorporem materiais de espécies da fauna e flora selvagens protegidas, têm de ser previamente certificados em conformidade com as disposições da CITES (CONVENÇÃO SOBRE O COMÉRCIO INTERNACIONAL DAS ESPÉCIES DE FAUNA E FLORA SELVAGENS AMEAÇADAS DE EXTINÇÃO), sendo que isso incorre num custo do certificado que é feito através do ICNB.

ART. 37º - O transporte dos lotes a colocar em leilão, será sempre da exclusiva responsabilidade do vendedor ou consignatário dos lotes.

7 - Não venda de um bem

Pág. 61/62

ART. 38º - No caso de os lotes não serem arrematados em leilão, o vendedor deverá proceder ao seu levantamento, no prazo

máximo de 30 dias a contar do leilão no qual foram incluídas.

ART. 39º - No caso de incumprimento do disposto no artigo anterior, o vendedor expressamente autoriza a “Bidding Leilões” a colocar novamente a peça em praça com uma base de venda 50% inferior à inicial.

ART. 40º - A “Bidding Leilões” reserva-se o direito de proceder à venda fora de leilão de qualquer bem não vendido em leilão,

pelo preço mínimo de venda acordado, acrescido da comissão e imposto devidos, a todo o tempo até efectivo levantamento do bem pelo vendedor, a não ser que este, aquando da celebração do contrato ou posteriormente, tenha indicado de forma expressa à “Bidding Leilões” que apenas pretende vender o bem em leilão.

ART. 41º - Após a venda de um bem e recebida a totalidade do valor da venda, a “Bidding Leilões” obriga-se a entregar ao

vendedor a quantia da venda, deduzida das comissões, serviços e impostos que foram devidos 30 dias após a data da realização da última sessão do respectivo leilão, devendo o vendedor contactar a Leiloeira para o efeito.

8 – Comunicação entre as partes

ART. 42º - Toda e qualquer comunicação da “Bidding Leilões” para com os seus clientes designadamente compradores, eventuais licitantes, vendedores, proprietários ou representantes credenciados de quaisquer um dos clientes atrás mencionados, será executada por correio e, se o mesmo for registado, considerar-se-á recebida pelo destinatário 48 horas após a sua expedição

9 - Resolução de conflitos

ART. 43º - Para a resolução de qualquer conflito entre as partes no âmbito do contrato de prestação de serviços celebrado entre as mesmas será competente o foro da Comarca de Lisboa, com expressa renúncia a qualquer outro.

Administradores

António Henriques da Silva

Departamento Financeiro

adhs@bidding.pt

Marta Nunes

Avaliação

mn@bidding.pt

Front-Office

Sabrina Tacconi

Inês Patinhas

geral@bidding.pt

Avaliação e catalogação

Andreia Ruivo Godinho

Avaliação, Ourivesaria, Pratas e Jóias

arg@bidding.pt

Estela Marzia

Avaliação e Catálogo

em@bidding.pt

Catarina Ribeiro

Catálogo

cr@bidding.pt

Miguel Pereira

Catálogo, Livros e manuscritos

biddingbooks@bidding.pt

Consultores externos

Ana Paula Rebelo Correia

Iconografia e Pintura

André Martins da Silva

Arte Sacra

Eduardo Nobre

Armas, Livros raros e Manuscritos

Rui Aurélio

Antiguidades

Sofia Ruival

Ourivesaria, Pratas e Jóias

Site e Informática

HUB - Francisco Mamede

Design e publicidade

Marisa Lourenço



Bidding Leilões, Lda.
Avenida Óscar Monteiro Torres, 15B
1000-214 Lisboa | 21 79 60 678

www.bidding.pt | geral@bidding.pt