



DIAS 25+26

**JULHO**

LEILÃO 40 /2017



**BIDDING**  
LEILÕES

Bidding Leilões, Lda.  
Avenida Óscar Monteiro Torres, 15B  
1000-214 Lisboa | 217 960 678  
[www.bidding.pt](http://www.bidding.pt) | [geral@bidding.pt](mailto:geral@bidding.pt)



## Leilão 40

### **Livros e Manuscritos e Fotografias**

Seg, 24 de Julho, 15h00 (Lotes 1 a 352)

### **Antiguidades, Obras de Arte e Coleccionismo**

Ter, 25 de Julho, 19h30 (Lotes 401 a 865)

### **Antiguidades, Obras de Arte e Coleccionismo**

Qua, 26 de Julho, 19h30 (Lotes 866 a 1287)

## Exposição

Sex, 21 de Julho, 10h00-21h00

Sab, 22 de Julho, 10h00-21h00

Dom, 23 de Julho, 15h00-20h00



**Lote 1276 • Natureza Morta**



**401 ▪ Caves São João Reserva Particular Colheita de 1959 Tinto**

Anadia, garrafas numeradas 26059 e 26064.

**Base de licitação: € 25**



**402 ▪ Caves S. João Reserva Particular Colheita de 1959 Tinto - duas garrafas**

Anadia, garrafas numeradas 25939 e 25982 de 45000.

**Base de licitação: € 25**



**403 ▪ Bagaceira Velha Reserva 1900 (Exposição de Paris)**

Abel Pereira da Fonseca, Lisboa, garrafa de grés, rótulo ligeiramente danificado.

**Base de licitação: € 30**



**404 ▪ Caves São João Reserva Particular Colheita de 1967 Magnum**

São João de Anadia, garrafa numerada 171 de 5000.

**Base de licitação: € 10**



**405 ▪ DOMEQ LA INA JEREZ FINO MUY SECO**

Pedro Domecq, Jerez de la Frontera, 75 cl.

**Base de licitação: € 8**



**406 ▪ MOSCATEL DE SETÚBAL D.O.C. COLHEITA 2003**

Bacalhôa, Azeitão, 75 cl. Com caixa de origem em cartão.

**Base de licitação: € 8**



**407 ▪ GARVEY SAN PATRICIO DRY FINO SHERRY**

Garvey Jerez, Jerez de la Frontera, 1 lt. Com caixa de origem em cartão.

**Base de licitação: € 10**



**408 • Três garrafas em miniatura**

VINHO DA MADEIRA 5 ANOS ENGARRAFADO EM 2009 37,5 cl., CARDHU e CHIVAS REAGALL 12 ANOS, 5 cl.

Base de licitação: € 5



**409 • POMMEAU DE NORMANDIE**

Clos Normand, França, 75 cl.

Base de licitação: € 8



**410 • PORTO CALÉM VELHOTES**

A.A. Calém & Filho, Porto, 75 cl.

Base de licitação: € 5



**411 • CALVADOS BARON RANDOLPH HORS D' AGE**

França, 70 cl.

Base de licitação: € 10



**412 • PORTO FERREIRINHA VALLADO**

Compª. Agri. e Com. Dos Vinhos do Porto.

Base de licitação: € 25



**413 • AGUARDENTE DE PERA WILLIAMS DU VALAIS e VODKA ERISTOFF**

Suiça, 70 cl. Garrafa de vodka com rótulo em Russo.

Base de licitação: € 10



**414 • SHERRY DE TERRY JEREZ DULCE AMOROSO**

Puerto de Santa Maria, 70 cl.

Base de licitação: € 8



**415 • MAGNO BRANDY EXTRA VIEJO OSBORNE**

Puerto de Santa Maria.

Base de licitação: € 10



**416 • BRANDY DE JEREZ FUNDADOR SOLERA PEDRO DOMECCO**

Jerez de la Frontera, 100 cl.

Base de licitação: € 15



**417 • Cruzeiro**

prata espanhola de 800 milésimos, base em mármore e fundo preenchido com massa, séc. XX, marca de garantia de teor. Dim. - 15,5 cm

Base de licitação: € 20



**418 • Esferográfica MONTBLANC**

corpo em baquelite e tampa com prata de 925 milésimos. Dim. - 13,5 cm

Base de licitação: € 50



**419 • Capa de caixa de fósforos**

prata, decoração gravada e relevada com flores, sem marcas ao abrigo do decreto lei 44/2016 de 18 de Agosto, trabalho oriental. Peso: 35,9 g. ; Dim. - 6 x 4 x 2 cm

Base de licitação: € 20



**420 • Medalha**

prata de 916 milésimos, decoração relevada com tema bíblico, contraste de Lisboa (1938-1984), marca de fabricante LEITÃO & IRMÃO 1º TÍTULO. Dim. - 5 cm ; Peso: 26,1 g.

Base de licitação: € 10



**421 • Fio**

prata de 835 milésimos, malha em espiral, contraste do Porto (pós-1985).

Peso: 46,6 g.

Base de licitação: € 20



**422 • Duas pulseiras, pregadeira, par de brincos e quatro medalhas**

metais diversos, esmaltes e pérolas fantasia, séc. XX, faltas e defeitos.

Base de licitação: € 30





**423 • Alfinete de peito "folhas"**

metal dourado com aplicações de vidros forrados, marcado SWAROVSKI.

Dim. - 3,2 x 3,7 cm

Base de licitação: € 5



**424 • Colar**

contas em vidro branco e preto, séc.XX. Dim. - 68 cm

Base de licitação: € 10



**425 • Anel**

prata de 925 milésimos, cravejado com quartzos, contraste de Lisboa (pós-1985), pequenos defeitos. Peso bruto: 13.6 g.

Base de licitação: € 20



**426 • Chatelene com passadeira**

prata de 800 milésimos, malha barbela, passadeira com decoração gravada, contraste do porto (1887-1937), pequenas faltas e defeitos. Peso: 111,8 g.

Base de licitação: € 50



**427 • "Via-sacra"**

metal com dedicatória, estojo original. Dim. - 11 x 8 cm (estojo)

Base de licitação: € 20



**428 • Alfinete de gravata**

ouro de 800 milésimos, cravejado com vidro, contraste do Porto (1938-1984). Peso: 0.9 g.

Base de licitação: € 20



**429 • Isqueiro Dupont**

Base de licitação: € 30



**430 • Serviço de café**

porcelana da Fábrica Royal, Bavaria - Germany, decoração relevada a dourado, marcado, composto por: bule, açucareiro, leiteira, cinco chávenas e seis pires, séc. XX. Pequenos desgastes do dourado. Dim. - 17 x 18 cm (bule)

Base de licitação: € 20



#### 431 • Duas travessas

faiança, decoração a azul e branco, uma marcada Sacavém, séc. XX, pequenas faltas e defeitos. Dim. - 45 x 37 cm (a maior)

Base de licitação: € 40



#### 432 • Talha

porcelana da Fábrica da Vista Alegre, decoração policromada e dourada "Magnólia", marca nº 38 (1992-1997). Dim. - 27 x 10 x 9 cm

Base de licitação: € 30



#### 433 • Par de talheres de salada e saleiro e pimenteiro

madeira e porcelana, decoração "Cantão", séc. XX. Dim. - 29 cm

Base de licitação: € 10



#### 434 • Chávena de chá com pires, anereira e jarra miniatura

chávena e pires em cerâmica de Sacavém, decoração "Flores", anereira em esmalte pintado a rosa e dourado, marcado AUSTRIA, jarra, decoração renascentista, marca inglesa, séc. XX. Dim. - 5,5 x 11 cm (chávena)

Base de licitação: € 10



#### 435 • Cachepot, dois cinzeiros e uma caixa

porcelana da Fábrica da Vista Alegre, decoração policromada e dourada "Flores e monograma", marcas diversas nº38; 39; 43 e VA 2ª Escolha. Dim. - 18 x 25 cm (Cachepot)

Base de licitação: € 40



#### 436 • Cachepot

faiança pintada e vidrada, séc.XX, pequenas faltas e defeitos. Dim. - 20 x 27 cm

Base de licitação: € 15



#### 437 • Pote

porcelana da Fábrica da Vista Alegre, decoração policromada e dourada, marca n. 36 (1980-1992). Dim. - 36 cm

Base de licitação: € 20



#### 438 • Três caixas

porcelana, decoração policromada e dourada "Flores", duas marcas Vista Alegre e uma ARTIBUS, séc. XX. Dim. - 4 x 6 cm (a maior)

Base de licitação: € 10



**439 • Par de jarrões**

porcelana Europeia, decoração policromada e dourada "Cena Galante",  
marcados. Dim. - 35 x 14 cm

**Base de licitação: € 40**



**440 • "Sem título" - MARTINS PEREIRA**

serigrafia sobre papel , PA, numerada 23/25, assinada e datada 1999. Dim.-  
66 x 44 cm

**Base de licitação: € 50**



**441 • "Sem Título" - MARTINS PEREIRA**

serigrafia sobre papel, numerada 159/200 , assinada e datada de 1982. Dim.-  
48 x 69 cm.

**Base de licitação: € 75**



**442 • "Figura feminina" - Estudo Académico**

grafite sobre papel, assinado Noémia e datado de 1971. Dim. - 26 x 26 cm

**Base de licitação: € 30**



**443 • "Sem Título" - MARTINS PEREIRA**

serigrafia sobre papel, numerada 168/200, assinada e datada de 1981. Dim.-  
49 x 69 cm.

**Base de licitação: € 75**



**444 • "Sem título"**

carvão sobre papel, datado de 1971, sinais de humidade. Dim. - 90 x 68 cm

**Base de licitação: € 60**



**445 • "Sem título"**

técnica mista, assinada e datada de 1984. Dim. - 43 x 25 cm

**Base de licitação: € 20**

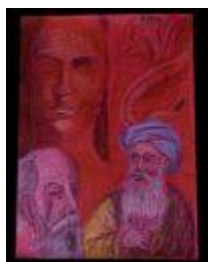

**446 • "Sem título" - DINIS SALGADO**

pastel seco sobre papel, assinado, séc. XX. Dim. - 34,5 x 25 cm

**Base de licitação: € 50**





**447 • "Sem título" – DINIS SALGADO**

série de três técnicas mistas sobre cartolina, assinadas, séc. XX. Dim - 21 x 15,5 cm (maior)

**Base de licitação:** € 60



**448 • Saxofone**

séc. XX, com estojo, mecanismos a necessitar de revisão. Dim. - 54 cm

**Base de licitação:** € 60



**449 • Duas guitarras e um violino**

madeira, duas com aplicações de madrepérola, faltas e defeitos. Dim. - 75 x 32 cm (guitarra)

**Base de licitação:** € 50



**450 • Alaúde**

madeira, frente com embutidos de madeiras diversas, verso pintado, séc. XX, pequenos defeitos. Dim. - 75 x 36 cm

**Base de licitação:** € 40



**451 • Cabaça cachimbo e pequena cabaça**

uma com decoração pirogravada, África, séc. XX, pequenos defeitos. Dim.- 14 x 12 cm.

**Base de licitação:** € 30



**452 • Cinco estojos de charutos**

pele, dois com monograma e três para dois charutos, um para três charutos e outro para quatro charutos, séc. XX. Dim. - 14 x 8 cm (maior)

**Base de licitação:** € 30



**453 • Conjunto de cachimbos, estojo e corta charutos**

materiais diversos, na sua maioria marcados, séc. XX, pequenas faltas e defeitos. Dim. - 33 cm (maior)

**Base de licitação:** € 30



**454 • Material de desenho**

dezanove caixas de grafite em cartão e madeira marca Staedtler, doze com cargas e sete sem cargas, caixa com doze canetas Rotring sem cargas e recipiente Rotring, séc. XX.

**Base de licitação:** € 10



**455 • Humidificador para charutos**

madeira folheada, séc.XX. Dim. - 12 x 24 x 16 cm

Base de licitação: € 30



**456 • Base de candeeiro**

cerâmica relevada pintada a negro, séc. XX. Dim. - 80 x 33 cm

Base de licitação: € 20



**457 • Candeeiro de mesa**

escultura em massa pintada representando "putti" sentado, campânula em vidro relevado, electrificado, séc. XX, sinais de uso. Dim.- 57 cm.

Base de licitação: € 10



**458 • Candeeiro de mesa**

estrutura em metal amarelo decorado com motivos florais, base em mármore, campânulas em vidro fosco bicolor com decoração "flores", electrificado, séc. XX, sinais de uso. Dim.- 50 x 33 cm.

Base de licitação: € 30



**459 • Lustre de cinco lumes**

estrutura em metal amarelo e porcelana policromada "Flores", séc. XX, faltas. Dim. - 110 x 41 cm

Base de licitação: € 10



**460 • Par de lanternas**

estrutura em bronze relevado, revestido a vidrinhos, séc. XX. Dim. - 55 x 23 cm

Base de licitação: € 30



**461 • Par de apliques de três lumes**

bronze moldado, séc.XX. Dim. - 52 x 43 x 27 cm

Base de licitação: € 60



**462 • Par de bergéres**

estrutura em madeira, estofados a tecido em capitoné, pés em rodízio, séc.XX, pequenos sinais de uso. Dim. - 80 x 70 x 74 cm

Base de licitação: € 50



**463 • Camiseiro**

madeira entalhada, puxadores em metal amarelo, com oito gavetas, séc. XX.

Dim. - 125 x 62 x 40 cm

Base de licitação: € 80



**464 • Par de cadeiras**

madeira entalhada e torneada, assento em tecido, séc.XX, vestígios de insetos xilófagos. Dim. - 98 x 45 x 34 cm

Base de licitação: € 20



**465 • Mesa-de-cabeceira**

madeira, com cinco gavetas, puxadores em metal dourado, séc. XX, pequenos defeitos. Dim. - 72 x 47 x 32 cm

Base de licitação: € 10



**466 • Espelho/cabide de suspensão**

madeira pintada e dourada, cabides em metal amarelo, séc. XX. Dim. - 82 x 84 cm

Base de licitação: € 50



**467 • Cama "Lit Bateau"**

madeira, séc. XX. Dim. - 85 x 99 x 200 cm

Base de licitação: € 50



**468 • Arca de grandes dimensões**

madeira com ferragens e aplicações em metal amarelo. Dim. - 76 x 139 x 67 cm

Base de licitação: € 100



**469 • Sofá**

estrutura em madeira, estofado a tecido em capitonê, pés em rodízio, séc. XX, pequenos sinais de uso. Dim. - 81 x 125 x 60 cm

Base de licitação: € 50



**470 • Mesa-de-cabeceira**

madeira com embutidos de outras madeiras, com gaveta e porta, puxadores em metal amarelo, tampo em mármore, estilo D. Maria, séc.XX, pequenos defeitos. Dim. - 83 x 41 x 34 cm

Base de licitação: € 20



**471 • Cadeira**

mogno com flores embutidas em buxo e filete ao estilo D. Maria, assento forrado, costas vazadas, séc. XX, faltas e defeitos. Dim.- 95 x 40 x 38 cm.

**Base de licitação:** € 5



**472 • Consola**

madeira torneada, três prateleiras, tampo em mármore, Romântica, séc. XX, pequenos defeitos. Dim. - 89 x 98 x 46 cm

**Base de licitação:** € 50



**473 • Mesa**

madeira envernizada, pés torneados, séc. XX, tampo riscado. Dim. - 78 x 145 x 101 cm

**Base de licitação:** € 35



**474 • Par de jarras**

vidro opalino, decoração policromada "Flores", séc.XIX. Dim. - 23 x 9 cm

**Base de licitação:** € 40



**475 • "Pássaros"**

par de esculturas em vidro bicolor, séc. XX, pequenas faltas. Dim. - 6 x 11 cm

**Base de licitação:** € 10



**476 • Dois pisa papeis**

vidro com decoração floral, séc. XX. Dim. - 7 x 7 cm

**Base de licitação:** € 30



**477 • Taça**

vidro azul, decoração manual policromada e dourada "Grinaldas", com reserva "Dama", séc.XIX, pequeno desgaste. Dim. - 5.5 x 13 cm

**Base de licitação:** € 30



**478 • Par de jarras**

vidro opalino, decoração policromada "Flores", séc. XIX/XX. Dim. - 18 x 7 cm

**Base de licitação:** € 30



#### 479 • Jarra

vidro rosa, séc. XX, pequenos faltas e defeitos. Dim. - 26 x 20 cm

Base de licitação: € 60



#### 480 • Jarra

cristal lapidado, marcado Bohemia, séc. XX. Dim.- 32 x 21 cm.

Base de licitação: € 100



#### 481 • Jarro e frasco

jarro em cristal lapidado, frasco em vidro bicolor, um com gargalo em prata de 915 milésimos, marca de garantia de teor (pós 1934) e outro com gargalo em prata sem marcas ao abrigo do decreto lei 44/2016 de 18 de Agosto, Europa, faltas e defeitos. Dim.- 30 cm (frasco)

Base de licitação: € 50



#### 482 • Prato de aperitivos

vidro, séc. XX, pequenos defeitos. Dim. - 28 x 25 cm

Base de licitação: € 30



#### 483 • Boleira

vidro opalino pintado, decoração policromada "Flores", tampa e aro em metal prateado, Arte Nova, séc.XIX/XX, com cabelo. Dim. - 20 x 11 cm

Base de licitação: € 15



#### 484 • Dez taças

cristal gravado, Europa, séc. XX, sinais de uso. Dim.- 12 cm

Base de licitação: € 50



#### 485 • Par de jarras

vidro opalino, decoração policromada "Flores", séc. XIX/XX. Dim. - 18 x 8 cm

Base de licitação: € 30



#### 486 • Quatro pontas de lança

ferro, África, séc. XX, oxidação. Dim.- 55,5 x 10 cm. (maior).

Base de licitação: € 50





**487 • Bastão africano**

madeira esculpida, cabo torneado com terminação "figura", África, séc.XX.  
Dim. - 53 cm

**Base de licitação:** € 100



**488 • Três figuras**

madeiras diversas/exóticas, China e África, séc. XX, pequenas faltas e defeitos. Dim. - 36 x 9 cm

**Base de licitação:** € 20



**489 • Conjunto de escritório**

três esculturas em marfim, séc. XX (anos 60), pequenos defeitos. Peso: 52,50 gr. ; Dim. - 16 cm

**Base de licitação:** € 40



**490 • Fragmento de presa**

marfim, séc. XX (anos 60). Dim. - 8 x 13 cm Peso: 1534 gr

**Base de licitação:** € 50



**491 • Travessa**

porcelana da China, decoração mandarim, séc. XIX/XX, ligeiro desgaste no dourado, pequenos defeitos. Dim.- 29 x 23 cm.

**Base de licitação:** € 40



**492 • Par de pratos**

porcelana da China, decoração policromada mandarim, séc. XX, pequena esbeijadela. Dim. - 24 cm

**Base de licitação:** € 30



**493 • Par de chávenas**

porcelana da China, decoração policromada mandarim, séc. XX, pequenas faltas e defeitos. Dim. - 5 x 8 cm (a chávena)

**Base de licitação:** € 30



**494 • Porta-pincéis e tinteiro**

escultura em pedra sabão representando animais, China, séc. XX. Dim. - 10,5 x 21 cm

**Base de licitação:** € 30



**495 • Prato**

porcelana da China, decoração policromada mandarim, séc. XX, Dim. - 24 cm

**Base de licitação:** € 20



**496 • Bule**

terracota "Yixing", decoração relevada com dragão, marcado na base, China, séc. XX. Dim.- 5,5 x 10 cm

**Base de licitação:** € 20



**497 • Seis terrinas**

porcelana da China, decoração a azul "flores e paisagens", séc. XX. Dim. - 12 x 18 cm (a maior)

**Base de licitação:** € 50



**498 • Três pratos**

porcelana da China, decoração a azul "Pagodes", um partido e colado e um com cabelo. Dim. - 4 x 22,5 cm

**Base de licitação:** € 30



**499 • Três caminhos**

um em renda, um em crochê e um industrial, séc. XX, sinais de uso. Dim.- 124 x 25 cm (maior)

**Base de licitação:** € 7



**500 • Toalha de mesa**

algodão bordado com motivos florais, séc. XX, sinais de uso. Dim.-120 x 120 cm.

**Base de licitação:** € 30



**501 • Três luvas**

uma em pele, uma em cetim e uma em renda, sinais de uso.

**Base de licitação:** € 5



**502 • Tapete de arraiolos**

fio de lã, bordado policromado "Flores", séc. XX. Dim. - 300 x 190 cm

**Base de licitação:** € 100



#### 503 • Oito guardanapos

linho bordado, com bainhas abertas, séc. XX, pequenos defeitos. Dim.- 50 x 46 cm.

**Base de licitação: € 5**



#### 504 • Toalha de rosto

linho com arte aplicada com motivos florais, séc. XX, sinais de uso. Dim.- 150 x 55 cm.

**Base de licitação: € 10**



#### 505 • Duas toalhas de mesa e três naperons

uma toalha em organza com impressões de motivos natalícios, a outra toalha e os três naperons em algodão, bordados e com arte aplicada com motivos natalícios, séc. XX, sinais de uso. Dim.- 300 x 170 cm. (maior)

**Base de licitação: € 40**



#### 506 • Isqueiro DUPONT

metal amarelo com decoração a laca, caracteres orientais numa das laterais, marcado, número de série - 006A, com certificado e estojo, faltas e defeitos. Dim. - 6 x 3,5 cm

**Base de licitação: € 40**



#### 507 • Garrafa

vidro lapidado, com bocal em metal prateado, séc. XX. Dim. - 24 x 10 cm

**Base de licitação: € 20**



#### 508 • Onze caixas

metal esmaltado, madeira e outros materiais, séc. XX, pequenas faltas e defeitos. Dim. - 2,5 x 6 x 4 cm (a maior)

**Base de licitação: € 10**



#### 509 • Espelho de mesa

estrutura em madeira com aplicações em prata de 833 milésimos, contraste do Porto (1938-1984). Dim. - 14,5 x 14,5 cm

**Base de licitação: € 30**



#### 510 • Caneta de aparo

prata de 925 milésimos, decoração com inscrição, contraste do Porto (pós 1985); Peso: 10,4 g. ; Dim.- 16 cm.

**Base de licitação: € 15**



#### 511 • Escova de toucador, escova e calçadeira

capas e cabos em prata e prata de 833 milésimos, decoração relevada com medalhões e flores, calçadeira com contraste do Porto (1938-1984), restantes sem marcas ao abrigo do decreto lei 44/2016 de 18 de Agosto, anos 60, faltas e defeitos, restauros. Dim. - 21 cm (maior)

**Base de licitação: € 30**



#### 512 • Dez canetas

2 conjuntos de esferográfica e caneta de tinta permanente com cano lacado e tampa em metal, marca PARKER, um dos quais com estojo, esferográfica e caneta de tinta permanente em metal prateado marca OMAS, 2 canetas de tinta permanente em baquelite marca PARKER e esferográfica e caneta de tinta permanente sem marcas, séc. XX, pequenas faltas e defeitos. Dim. - 13,5 cm (maior)

**Base de licitação: € 20**



#### 513 • Fosforeira

prata de 925 milésimos, contraste do Porto (pós-1985). Peso: 12,7 g. ; Dim. - 3,5 cm

**Base de licitação: € 25**



#### 514 • Par de botões de punho

prata branca e prata dourada de 925 milésimos, italianos, marca de garantia de teor de Vicenza, n. de ourives 1304 . Peso: 9,5 g.

**Base de licitação: € 20**



#### 515 • Suporte de molduras

prata espanhola de 915 milésimos, marca de garantia de teor (pós-1934). Peso: 95.9 g. ; Dim. - 20,5 cm

**Base de licitação: € 30**



#### 516 • Seis pratos

porcelana da Fábrica da Vista Alegre, decoração policromada com ilustração de António Moreira Antunes e datada de 2001, Edição Comemorativa do Fim do Escudo (Edições Campos). Dim.- 24 cm.

**Base de licitação: € 30**



#### 517 • Caixa "Esquilo"

porcelana policromada, marcada Villeroy & Boch, séc. XX, com caixa de origem. Dim. - 8 x 10 cm

**Base de licitação: € 30**



#### 518 • Serviço de chá para seis pessoas

porcelana da fábrica da Vista Alegre, decoração policromada e dourada "Flores", marcas nº30 e 31(1924-1947), composto por: bule, açucareiro, prato de bolo e seis chávenas com pires, pequenos defeitos. Dim. - 16 x 22 cm (bule)

Base de licitação: € 40



#### 519 • Cachepot

porcelana da fábrica da Vista Alegre, decoração policromada e relevada com flores, marca nº 26 (1881-1921), sinais de uso. Dim.- 20 x 24,5 cm.

Base de licitação: € 50



#### 520 • Prato de grandes dimensões

faiança fábrica de St' Anna, decoração policromada "Cena Clássica", marcado assinado e datado 1926. Dim. - 41 cm

Base de licitação: € 40



#### 521 • Prato "Que de um que mente bem ninguém se fia"

faiança vidrada, da fábrica Bordalo - Caldas, decoração em relevo e policromada "Mascarão", marcada, séc. XX. Dim. - 4 x 27 cm

Base de licitação: € 30



#### 522 • "São Benedito de Palermo "

escultura em madeira pintada, séc. XX, faltas e defeitos. Dim.- 33 cm

Base de licitação: € 20



#### 523 • Jarro "Senhora com capote"

faiança pintada e vidrada, Açores, marcado, séc. XX, sinais de uso. Dim.- 32 x 14 cm

Base de licitação: € 20



#### 524 • Peanha

faiança vidrada, decoração "cabeça de anjo", séc. XX, com restauro. Dim. - 15 x 17 x 11 cm

Base de licitação: € 20



#### 525 • "Paisagem"

gravura sobre papel, estilo Império, séc. XIX/XX. Dim. - 39 x 46 cm

Base de licitação: € 20





**526 • Par de "Cenas galantes" - W. Gravey**

duas placas em porcelana pintada, assinadas. Dim. - 17 x 12 cm

**Base de licitação:** € 100



**527 • "Arlequim" - Miguel A. Ayer**

óleo sobre tela, séc. XX. Dim. - 23 x 17 cm

**Base de licitação:** € 30



**528 • "Paisagem"**

óleo sobre tela, séc. XX. Dim. - 35 x 51 cm

**Base de licitação:** € 350



**529 • "Sem título" – DINIS SALGADO**

pastel seco sobre papel, assinado, séc. XX. Dim - 32,5 x 25 cm

**Base de licitação:** € 50



**530 • Par de "naturezas mortas"**

óleos sobre madeira, séc.XX. Dim. - 14,5 x 11 cm

**Base de licitação:** € 80



**531 • Relógio de parede - Reguladora**

caixa em madeira, marcado, mecanismo a necessitar de revisão. Dim. - 67 x 30 x 16 cm

**Base de licitação:** € 40



**532 • Rádio - Telefunken**

estrutura em madeira, mecanismo em baquelite, séc. XX, mecanismo a precisar de revisão. Dim. - 24 x 35 x 20 cm

**Base de licitação:** € 30



**533 • "Big Ben & Boadica"**

pintura a dourado com aplicações de peças de relógio, assinada John Nash, séc. XX. Dim.- 14 x 19 cm.

**Base de licitação:** € 20



**534 • Duas caixas "Livros"**

estrutura em cartão forrado a papel impresso, séc. XX. Dim. - 30 x 21 x 7 cm (ambos)

**Base de licitação: € 30**



**535 • Relógio de mesa "Figura feminina"**

bronze e metal, mostrador em baquelite, ponteiros em folha metálica, mecanismo mecânico a corda, marcado "Reveil Perfectionne", Europa, séc. XX, pequenos defeitos, mecanismo por testar. Dim.- 34 x 31 x 12 cm.

**Base de licitação: € 120**



**536 • Duas bengalas**

uma em madeira e outra em bambú, ambas com castão em couro, séc. XX, sinais de uso. Dim.- 91 cm. (maior).

**Base de licitação: € 20**



**537 • Caixa**

madeira, com embutidos madeiras diversas, séc.XIX, pequenos defeitos. Dim. - 10 x 33 x 21 cm

**Base de licitação: € 40**



**538 • Candeeiro**

aros em folha moldada, vidrinhos, séc. XX. Dim. - 107 x 37 cm

**Base de licitação: € 80**



**539 • Relógio de lapela LONGINES**

movimento mecânico de corda, n. 3088563, séc. XX, estojo em pele. Dim. - 4,5 cm

**Base de licitação: € 10**



**540 • Barómetro**

estrutura em madeira, termómetro em baquelite e mostrador com aro em metal dourado e vidro, marcado J.A. Ribeiro & Cª, mecanismo a necessitar de revisão.Dim.- 48 x 15 cm.

**Base de licitação: € 50**



**541 • Duas pedras**

fragmento de ametista e cacho de uva em cornalina, séc. XX. Dim. - 22 cm (cacho de uvas)

**Base de licitação: € 20**



**542 • Par de apliques**

bronze, séc. XX, sinais de oxidação. Dim. - 36,5 x 25,5 cm

**Base de licitação: € 150**



**543 • Par de candeeiros de mesa**

estrutura em metal moldado e pintado, abajur em vidro bicolor "Túlipa", séc.XX. Dim. - 37 x 20 cm

**Base de licitação: € 30**



**544 • Guerreiro**

escultura em bronze, tocha com chama em vidro, séc. XX. Dim. - 130 x 41 cm

**Base de licitação: € 200**



**545 • Candeia a petróleo**

base em metal relevado e pintado, com caixa em cerâmica relevada "Flores", alma em vidro verde, Arte Nova, séc.XX. Dim. - 30 x 15 cm

**Base de licitação: € 20**



**546 • Plaffonier**

estrutura em metal amarelo, saco gomado em vidro fosco, electrificado, séc. XX. Dim.- 25 x 35 cm

**Base de licitação: € 30**



**547 • Abattant**

madeira, com escritório no interior, com duas gavetas e três gavetões, puxadores em madeira, séc.XX. Dim. - 100 x 90 x 45 cm

**Base de licitação: € 120**



**548 • Armário/vitrine**

madeira, com quatro portas e três gavetas, vitrine com espelhos e vidros, puxadores em metal amarelo, séc. XX, anos 50 / 60, pequenos defeitos. Dim.- 159 x 154 x 37 cm

**Base de licitação: € 50**



**549 • Mesa de casa de jantar**

madeira entalhada, com duas tabuas, séc. XX. Dim. - 99 x 107 cm

**Base de licitação:** € 80



**550 • Aparador**

madeira, laterais com colunas torneadas, duas portas, puxadores em metal amarelo, séc. XX, faltas e defeitos. Dim. - 79 x 125 x 62 cm

**Base de licitação:** € 60



**551 • Móvel aparador**

madeira, com friso canelado, três portas e três gavetas, puxadores em metal, séc. XX. Dim. - 88 x 161 x 45 cm

**Base de licitação:** € 100



**552 • Relógio de caixa alta**

caixa em madeira com mostrador em metal amarelo, séc. XX, mecanismo a necessitar de revisão, vestígios de insectos xilófagos, faltas e defeitos. Dim. - 235 x 47 x 24 cm

**Base de licitação:** € 150



**553 • Móvel aparador**

madeira, com duas portas e duas gavetas, puxadores e ferragens em metal amarelo, tampo em mármore, séc. XX, faltas e defeitos. Dim. - 98 x 135 x 63 cm

**Base de licitação:** € 100



**554 • Armário roupeiro**

madeira entalhada, portas e gavetões em almofada, puxadores em metal amarelo, séc. XX, faltas e defeitos. Dim. - 181 x 130 x 54 cm

**Base de licitação:** € 150



**555 • Cômoda**

madeira entalhada, com quatro gavetões, puxadores em metal amarelo, séc. XX, pequenos defeitos. Dim. - 84 x 111 x 50 cm

**Base de licitação:** € 150



**556 • Cômoda**

madeira, com tampo em mármore, ferragens em metal amarelo, séc. XX, vestígios de insectos xilófagos, faltas e defeitos. Dim. - 90 x 96 x 54 cm

**Base de licitação:** € 200



#### 557 • Armário roupeiro

estilo renascença, madeira com entalhamentos, portas entalhadas, puxadores em metal amarelo, séc. XX, faltas e defeitos. Dim. - 160 x 114 x 47 cm

**Base de licitação:** € 100



#### 558 • Cadeirão

estrutura em madeira, forrada a napa preta e encarnada, séc. XX, napa rasgada. Dim. - 74 x 68 x 68 cm

**Base de licitação:** € 40



#### 559 • Cómoda/papeleira

madeira, com três gavetões, puxadores em bronze, séc.XX, faltas e defeitos. Dim. - 129 x 86 x 42 cm

**Base de licitação:** € 60



#### 560 • Armário livreiro

madeira decoração com torcidos e tremidos, quatro portas envidraçadas, quatro prateleiras, quatro gavetas, ferragens em metal amarelo, séc. XX, pequenos defeitos. Dim. - 187 x 181 x 42 cm

**Base de licitação:** € 120



#### 561 • Três louceiros, mesa e dez cadeiras

louceiros em madeira entalhada com portas envidraçadas, mesa em madeira entalhada e cadeiras em madeira com couro e pregaria, séc. XX, pequenas faltas e defeitos.

**Base de licitação:** € 300



#### 562 • Par de jarras e jarra

vidro opalino, decoração policromada "Flores e pássaros", séc.XX, pequenos desgastes. Dim. - 28 x 12 cm (maior)

**Base de licitação:** € 30



#### 563 • Jarra

cristal lapidado, marcado Bohemia, séc. XX. Dim.- 31 x 15 cm.

**Base de licitação:** € 100



#### 564 • Par de jarras

vidro opalino, decoração policromada "Flores", séc.XIX/XX. Dim. - 21 x 10 cm

**Base de licitação:** € 30





**565 • Fruteiro**

vidro bicolor, séc. XX. Dim. - 19 x 43 cm

**Base de licitação:** € 50



**566 • Garrafa e dois copos de whisky**

cristal lapidado Atlantis, séc. XX, com caixa original, sinais de uso. Dim.- 27 x 10 x 10 cm.

**Base de licitação:** € 80



**567 • Licoreira, três copos de vinho branco, dois de porto e três de licor**

cristal bicolor lapidado de Val de St. Lambert, faltas e defeitos. Dim. - 42 cm

**Base de licitação:** € 40



**568 • Licoreiro**

base em metal prateado, duas galhetas em vidro colorido e pintado e nove copos miniatura, Europa, séc. XX, pequenos defeitos. Dim.- 28 cm

**Base de licitação:** € 75



**569 • Poncheira com taças**

cristal bicolor e lapidado, decoração "flores", composto por poncheira com prato e concha, três taças e cinco pires, séc. XX, pequenas faltas e defeitos. Dim. - 21 x 25 cm

**Base de licitação:** € 40



**570 • Ânfora, pisa-papéis, taça e frasco**

vidro azul, séc. XX, pequenas faltas e defeitos. Dim. - 34 cm (maior)

**Base de licitação:** € 60



**571 • Jarra**

cristal lapidado, marcado Bohemia, séc. XX. Dim.-30 x 19 cm.

**Base de licitação:** € 100



**572 • Vinte e dois cálices**

cristal gravado, Europa, séc. XX, sinais de uso. Dim.- 10,5 cm

**Base de licitação:** € 50



### 573 • Garrafa de quarto e garrafa de Whisky

cristal Atlantis, canelado, marcas, séc.XX. Dim. - 18 x 9 cm (garrafa)

Base de licitação: € 20



### 574 • "Sem título"

escultura em gesso pintado, séc. XX, pequenos defeitos. Dim. - 20 cm

Base de licitação: € 10



### 575 • Par de panos litúrgicos

seda com galões, bordado a fio de ouro, com franjas, pequenas faltas e defeitos. Dim. - 107 x 60 cm

Base de licitação: € 80



### 576 • Duas esculturas

pau-preto, África, séc. XX, pequenos defeitos. Dim.- 24 x 10 x 11 cm. (maior).

Base de licitação: € 30



### 577 • Parte de serviço

porcelana da China, decoração policromada mandarin, composto por 5 chávenas de chá e 3 pires, 3 chávenas de café e 2 pires, 3 copos de ovo, pequenas faltas e defeitos. Dim. - 6 x 11 cm (chávena de chá)

Base de licitação: € 40



### 578 • Parte de serviço

porcelana da China, decoração policromada "pássaros", composto por dois bules, tabuleiro, cinco copos, séc. XX, pequenas faltas e defeitos. Dim. - 10 x 10 (o bule maior)

Base de licitação: € 40



### 579 • Duas caixas

metal esmaltado, com aplicação de "Flores e folhas", decoração policromada, China, séc. XX. Dim. -7 x 12 cm

Base de licitação: € 20



### 580 • Par de jarras

porcelana azul com decorações a dourado "Pássaros", China, séc. XX, pequena esbeçadela no bordo de uma. Dim. - 14 x 6,5 cm

Base de licitação: € 20



#### 581 • Prato

porcelana da China, decoração policromada "Dragões" séc. XX. Dim. - 3 x 24 cm

Base de licitação: € 20



#### 582 • Taça

porcelana portuguesa, decoração a azul e dourado "Cantão", marcada NG, séc. XX. Dim. - 9.5 x 20 cm

Base de licitação: € 20



#### 583 • Jarra

cloisoné, decoração policromada com flores e pássaros, Japão, séc. XX, defeitos. Dim.- 31 x 12 cm.

Base de licitação: € 80



#### 584 • Covilhete

faiança da Fábrica Carvalhinho, decoração policromada e vidrada "Flores", séc. XX, pequenas esbeçadelas. Dim. - 5 x 19 cm

Base de licitação: € 20



#### 585 • Estojos com bule

estojos em palhinha forrada a tecido, bule com chávena em porcelana da China, decoração policromada "flores", séc. XX. Dim. - 16 x 17 (estojos)

Base de licitação: € 80



#### 586 • Taça

porcelana da China, decoração a azul com interior com "Flores e gregas", marcada na base, séc. XX. Dim. - 7 x cm

Base de licitação: € 50



#### 587 • Marmitta

madeira e bambú, pintada e lacada, com ferragens em metal pintado, Oriental, séc. XX. Dim. - 67 x 39 x 32 cm

Base de licitação: € 100



#### 588 • Par de panos litúrgicos

seda bordada, com aplicações de galões e franjas, faltas e defeitos. Dim. - 22 x 247 cm

Base de licitação: € 65



**589 • Par de panos litúrgicos**

seda bordada, com aplicações de galões e franjas, faltas e defeitos. Dim. - 23 x 130 cm

**Base de licitação:** € 35



**590 • Tapete de Arraiolos**

fio de lã, decoração policromada "Flores", séc.XX. Dim. - 144 x 72 cm

**Base de licitação:** € 20



**591 • Duas almofadas**

fio de lã, bordado de Arraiolos, forro em tecido, séc.XX. Dim. - 40 x 50 cm

**Base de licitação:** € 40



**592 • Tapete de Arraiolos**

fio de lã, decoração policromada "Flores". Dim. - 363 x 245 cm

**Base de licitação:** € 100



**593 • Passadeira de Arraiolos**

fio de lã, decoração policromada "Flores. Dim. - 930 x 73 cm

**Base de licitação:** € 40



**594 • Duas fivelas e um passador**

metais diversos e baquelite, séc. XX. Dim. - 4 x 3 cm (maior)

**Base de licitação:** € 5



**595 • Sineta, cinzeiro, pinça e tesoura de morrões**

sineta e cinzeiro em prata espanhola de 915 milésimos, marca de garantia de teor (pós-1934), pinça em metal e tesoura em casquinha CHRISTOFLE, pequenas faltas e defeitos. Peso: 70,5 g. ; Dim. - 16 cm (tesoura)

**Base de licitação:** € 25



**596 • Taça**

porcelana da Fábrica da Vista Alegre, decoração policromada com fillet a prateado, marca n. 38 (1992-1997), base em prata de 925 milésimos, contraste de Lisboa (pós-1985), marca de ourives Leitão e Irmão, marcada Vista Alegre, base desintegrada.

**Base de licitação:** € 40



**597 • Duas conchas de açúcar, quatro facas, dois garfos e quatro colheres**

prata de 833 milésimos, marcas de ensaiador e contrastes diversos, séc. XIX/XX. Peso: 470 g. ; Dim. - 22,5 cm (maior)

**Base de licitação:** € 100



**598 • Coador de chá**

prata alemã de 800 milésimos, decoração náutica, marca de garantia de teor.  
Peso: 62,5 g. ; Dim. - 17,5 cm

**Base de licitação: € 40**



**599 • Colar**

metal, pontuado por moedas da República e da Monarquia, séc. XIX/XX. Dim.  
- 80 cm

**Base de licitação: € 50**



**600 • Chatelene**

prata chinesa de 800 milésimos, com marca de importação francesa, séc.  
XIX/XX. Peso: 56.3 g.

**Base de licitação: € 50**



**601 • Par de botões de punho "Meia Coroa de Jorge VI"**

prata de 500 milésimos, datadas de 1943, 1952, 1949 e 1932, sem marcas ao  
abrigo do decreto lei 44/2016 de 18 de Agosto. Peso: 6,7 g.

**Base de licitação: € 10**



**602 • Par de botões de punho**

metal dourado com interior com conta de baquelite imitando lápis lazuli, séc.  
XX, com estojo. Dim. - 2 x 1,5 cm

**Base de licitação: € 5**



**603 • Tinteiro**

porcelana pintada e vidrada, decoração policromada e dourada "Damas e  
cavalheiro a jogar xadrez", Europa, séc.XIX, base e areeiro partidos e colados,  
pequenas faltas. Dim. - 12 x 14,5 cm

**Base de licitação: € 20**



**604 • Jarra**

escultura em porcelana pintada e vidrada, decoração policromada e dourada  
representando figura feminina sentada sob uma árvore, Europa, séc. XX,  
ligeiro desgaste no dourado. Dim.- 35 x 198 cm.

**Base de licitação: € 50**



**605 • Duas esculturas**

porcelana Europeia, decoração policromada, séc. XX, uma com restauros.  
Dim. - 12 x 13 (a maior)

**Base de licitação: € 10**





**606 • Leiteira, bule**

porcelana da fábrica da Vista Alegre, decoração policromada "Paisagem", marcadas nº 26 (1881-1921), leiteira com cabelo, tampa partida e colada. Dim. - 21 x 23 cm

**Base de licitação: € 30**



**607 • Bandeja, duas chávenas com pires, leiteira, bule e açucareiro**

porcelana, decoração a dourado "flores", Europa, séc. XIX/XX, pequenos defeitos, desgaste no dourado. Dim.- 13 cm (bule)

**Base de licitação: € 100**



**608 • Cinco chávenas com pires**

porcelana da Fábrica da Vista Alegre, decoração policromada e dourada "Flores", marca nº 31 (1924-1947). Dim. - 5,5 x 11 cm

**Base de licitação: € 50**



**609 • Chávena com pires brasonada**

porcelana portuguesa, decoração policromada e dourada, séc. XX, marcada, reprodução do Palácio de Queluz. Dim. - 5 x 9 cm

**Base de licitação: € 5**



**610 • Serviço de café para doze pessoas**

porcelana da fábrica da Vista Alegre, decoração policromada e dourada "Flores", marca nº31(1924-1947), composto por: bule, leiteira, açucareiro, dose chávenas e onze pires. Dim. - 20 x 23 cm

**Base de licitação: € 30**



**611 • "Ceifeira" - ROUSSEAU**

escultura em bronze de arte, assinada, base em mármore, séc.XIX/XX, Europa. Dim. - 58 x 24 cm

**Base de licitação: € 150**



**612 • "Paisagem"**

óleo sobre madeira, assinado, séc. XX. Dim. - 49 x 22 cm

**Base de licitação: € 60**



**613 • "Paisagem" - Pedro Olaio**

óleo sobre tela, assinado. Dim. - 35 x 24 cm

**Base de licitação: € 150**



**614 • "Paisagem" - Pedro Olaio**

óleo sobre madeira, assinado. Dim. - 50 x 67 cm

**Base de licitação: € 150**



**615 • "Natureza morta" - Delfina**

óleo sobre platex, assinado e datado 1988. Dim. - 62 x 69 cm

**Base de licitação: € 100**



**616 • "Casario" - Pedro Olaio**

óleo sobre tela, assinado, pequenos defeitos. Dim. - 39 x 30 cm

**Base de licitação: € 100**



**617 • "Retrato de Senhora"**

óleo sobre tela, séc. XIX/XX, pequenos defeitos. Dim. - 27 x 21 cm

**Base de licitação: € 80**



**618 • "Marinha"**

óleo sobre tela, assinado, restauros, pequenos defeitos. Dim. - 72 x 92 cm

**Base de licitação: € 150**



**619 • "Paisagem" - Pedro Olaio**

óleo sobre tela, assinado. Dim. - 64 x 44 cm

**Base de licitação: € 200**



**620 • "Paisagem"**

óleo sobre madeira, assinado e datado, séc. XX. Dim. - 49 x 20 cm

**Base de licitação: € 60**



**621 • "Músico" - J. Hilario**

óleo sobre platex, assinado. Dim. - 55 x 46 cm

**Base de licitação: € 180**



**622 • Cachepot**

metal amarelo, relevado, pegas em cabeça de leão, séc.XX, oxidações. Dim. - 23 x 30 cm

**Base de licitação: € 10**



**623 • Par de apliques**

metal amarelo, tampa com decoração vazada, monograma "Hs" no centro, séc. XX, sinais de uso. Dim.- 22,5 cm.

**Base de licitação: € 10**



**624 • Cinco caixas de comprimidos**

três em baquelite e duas em metal, séc. XX. Dim. - 2 x 4 cm

**Base de licitação: € 5**



**625 • Caixa de música - Jacot's**

caixa em madeira, mecanismo a tocar dez melodias, Suíço, séc.XIX, sem manípulo. Dim. - 14 x 51 x 24 cm

**Base de licitação: € 100**



**626 • Cinco machados**

cabos em madeira, laminas em metal, África, faltas e defeitos. Dim. - 43 x 16 cm

**Base de licitação: € 50**



**627 • Estojo com faqueiro**

metal amarelo 12 garfos, 12 facas, 12 colheres de sopa, 12 colheres de sobremesa, 12 colheres de chá e 12 colheres de café e talheres de servir, com estojo original, pequenas faltas e defeitos. Dim. - 16 x 48 x 42 cm (estojo)

**Base de licitação: € 60**



**628 • Cinco tachos e par de cache-pots**

cobre e metal amarelo, pequenos defeitos. Dim. - 26 x 50 cm

**Base de licitação:** € 50



**629 • Conjunto de lareira**

metal amarelo canelado e relevado "Flores", séc.XX. Dim. - 68 x 15 cm

**Base de licitação:** € 30



**630 • Arca**

cânfora, entalhada, ferragens em metal, séc. XX, faltas e defeitos. Dim. - 41 x 80 x 38 cm

**Base de licitação:** € 50



**631 • Duas lanternas e duas buzinas**

lanternas em cobre e folha metálica pintada, buzinas em metal amarelo e fole de borracha, séc.XIX, oxidações, faltas e defeitos. Dim. - 36 x 24 cm (lanterna maior)

**Base de licitação:** € 20



**632 • Catorze pares terminais**

passamanaria e fio, séc.XIX/XX, pequenos defeitos. Dim. - 35 cm

**Base de licitação:** € 50



**633 • Candeeiro de tecto**

aros em folha metálica relevada, vidrinhos, séc. XX. Dim. - 104 x 56 cm

**Base de licitação:** € 80



**634 • Lustre**

estrutura em madeira, séc. XX. Dim. - 113 x 75 cm

**Base de licitação:** € 60



**635 • Par de mesas**

madeira torneada, pé de galo, séc.XX. Dim. - 58 x 40

**Base de licitação:** € 60



**636 • Base de candeeiro**

faiança da Fábrica St'Anna, decoração policromada com flores, marcado e datado de 1934, electrificado. Dim. - 26 cm

**Base de licitação:** € 20



**637 • Candeeiro de pé alto com dois lumes**

metal cromado, séc. XX, pequenos defeitos. Dim. - 170 x 30 cm

**Base de licitação:** € 55



**638 • "Guerreiros"**

par de esculturas em bronze de arte adaptados a candeeiros, com campânulas em vidro. Dim. - 67 x 15 cm

**Base de licitação:** € 180



**639 • Par de apliques de um lume e um aplique de três lumes**

metal patinado, séc.XX. Dim. - 31 x 34 cm (aplique de dois lumes)

**Base de licitação:** € 150



**640 • Candeeiro de tecto**

com aplicações em bronze, campânulas em vidro, Arte Nova, séc.XX. Dim. - 90 x 35 cm

**Base de licitação:** € 60



**641 • Mesa com bandeja**

madeira, torneada e entalhada, com duas prateleiras, bandeja na parte superior, pegas em metal amarelo, pés em rodízios, séc. XX, faltas e defeitos. Dim. - 72 x 72 x 45 cm

**Base de licitação:** € 30



**642 • Móvel lavatório**

madeira, pintada e entalhada, duas gavetas, puxadores em acrílico, tampo em mármore, séc. XX, faltas e defeitos, mármore partido. Dim. - 88 x 85 x 47 cm

**Base de licitação:** € 60



**643 • Escaparate**

madeira torneada, uma prateleira, duas gavetas, puxadores em ferro, séc.XX. Dim. - 84 x 118 x 24 cm

**Base de licitação:** € 30





**644 • Cómoda, séc. XX.**

madeira, duas gavetas e dois gavetões, puxadores em metal amarelo, pés entalhados, ao gosto D. José, pequenos defeitos. Dim. 90 x 110 x 55 cm

**Base de licitação: € 120**



**645 • Mesa-de-cabeceira**

madeira, laterais entalhadas, tampos em mármore, com gaveta e porta, puxadores em madeira, Romântica, séc.XX, pequenas faltas. Dim. - 76 x 39 x 30 cm

**Base de licitação: € 30**



**646 • Consola**

madeira entalhada, tampo em mármore, Romântica, pequenos defeitos.

Dim. - 85 x 109 x 47 cm

**Base de licitação: € 80**



**647 • Espelho**

moldura em madeira entalhada, séc. XX. Dim. - 96 x 55 cm

**Base de licitação: € 40**



**648 • Cadeira de braços**

estrutura em madeira, assento e costas em couro lavrado com pregaria, séc. XX, vestígios de insetos xilófagos. Dim. - 98 x 55 x 57 cm

**Base de licitação: € 20**



**649 • Par de cadeiras**

madeira com torcidos e tremidos, costas e assentos em couro lavrado com pregaria em metal amarelo, séc.XX, pequenos defeitos. Dim. - 97 x 44 x 39 cm

**Base de licitação: € 50**



**650 • Secretária**

madeira, com torcidos e tremidos, onze gavetas, puxadores em metal amarelo, pequenos defeitos. Dim. 77 x 142 x 75 cm

**Base de licitação: € 100**



**651 • Mesa de centro**

madeira pintada e lacada "Paisagem oriental", séc.XX, pequenos defeitos.

Dim. - 41 x 112 x 62 cm

**Base de licitação: € 75**



**652 • Toalha**

linho, bordado "Flores", séc. XX. Dim. - 166 x 150 cm

**Base de licitação: € 120**



**653 • Dez guardanapos e dois naperons**

guardanapos em algodão bordados a ponto cruz, um naperon em algodão com bordado de Viana do Castelo, outro em algodão com arte aplicada, séc. XX, sinais de uso. Dim.- 40 x 37 cm. (naperon maior)

**Base de licitação: € 5**



**654 • Colcha e fronha**

Dim. - 264 x 240 cm

**Base de licitação: € 20**



**655 • Toalha com dezassete guardanapos grandes e dezassete pequenos**

Dim. - 300 x 170 cm

**Base de licitação: € 30**



**656 • Par de panos litúrgicos**

seda com galões, bordado a fio de ouro, com franjas, pequenas faltas e defeitos. Dim. - 48 x 110 cm

**Base de licitação: € 35**



**657 • Traje**

adereços utilizados no cortejo "O Mundo Português", faltas e defeitos. Dim. - 62 x 52 cm

**Base de licitação: € 25**



**658 • Toalha com doze guardanapos**

Dim. - 157 x 186 cm

**Base de licitação: € 30**



**659 • Toalha com doze guardanapos grandes e doze pequenos**

Dim. - 162 x 300 cm

**Base de licitação: € 30**



**660 • Prato**

cristal lapidado, centro com "Águia", com caixa, séc.XX. Dim. - 6 x 39 cm

**Base de licitação: € 100**



**661 • Oito copos e garrafa**

cristal lapidado, séc.XX. Dim. - 25 x 11,5 cm

**Base de licitação: € 50**



**662 • Jarra**

cristal lapidado, marcado Bohemia, séc. XX. Dim.- 31 x 19 cm.

**Base de licitação: € 100**



**663 • Jarra**

cristal lapidado, séc. XX, faltas e defeitos, estalada na base. Dim.- 24,5 x 10 cm

**Base de licitação: € 40**



**664 • Fruteiro**

vidro bicolor, séc. XX. Dim. - 10 x 28 cm

**Base de licitação: € 30**



**665 • Taça**

vidro pintado, decoração policromada e dourada "Flores", pé em metal amarelo, Arte Nova, séc.XIX/XX. Dim. - 8 x 23 cm

**Base de licitação: € 10**



**666 • Cachepot**

porcelana da China, decoração policromada e dourada "Jarra com flores", acabamento manual, pegas em fruta. Marcado, séc. XX. Dim. - 17 x 20 cm

**Base de licitação: € 30**



**667 • Serviço de café para onze pessoas**

porcelana, Macau, decoração policromada e dourada "Flores, pássaros e galos", marcado, composto por: Bule, açucareiro, leiteira e onze chávenas com pires, séc.XX, pequenas esbeçadelas. Dim. - 19 x 17 cm (bule)

**Base de licitação: € 30**



**668 • Duas chávenas com pires**

porcelana da China, decoração policromada "Mandarim", séc. XX. Dim. - 6 x 10 cm (chávena maior)

**Base de licitação: € 25**



#### 669 • Cinco pratos

porcelana da China, decoração policromada e dourada "Mandarim", séc.XX, pequenas esbeíçadelas, defeitos. Dim. - 3,5 x 24,5 cm

**Base de licitação: € 30**



#### 670 • Par de pratos

porcelana da China, decoração a azul, Cantão, séc. XIX/XX. Dim. - 23 cm

**Base de licitação: € 20**



#### 671 • Banco de jardim

porcelana da China, decoração policromada, séc. XX. Dim. - 40 x 28 cm

**Base de licitação: € 50**



#### 672 • Duas taças

porcelana da China, decoração policromada "Flores", pequenas faltas e defeitos. Dim. - 6 x 18 cm

**Base de licitação: € 5**



#### 673 • Caixa

porcelana da China, decoração policromada "Flores", séc.XX. Dim. - 16 x 12 cm

**Base de licitação: € 30**



#### 674 • Dez abat-jours

materiais diversos, séc. XX, faltas e defeitos. Dim.- 40 x 51 cm.

**Base de licitação: € 10**



#### 675 • Diversas aplicações de renda

rendas, e bordados, séc.XX.

**Base de licitação: € 5**



#### 676 • Abecedário

linho bordado, datado de 22 de Maio de 1867, sinais de uso. Dim. - 16 x 35 cm

**Base de licitação: € 5**



#### 677 • Traje

adereços utilizados no cortejo "O Mundo Português", faltas e defeitos. Dim. - 140 x 58 cm

Base de licitação: € 35



#### 678 • Traje

adereços utilizados no cortejo "O Mundo Português", pequenas faltas e defeitos. Dim. - 108 x 47 cm

Base de licitação: € 35



#### 679 • Traje

adereços utilizados no cortejo "O Mundo Português", faltas e defeitos. Dim. - 62 x 50 cm

Base de licitação: € 25



#### 680 • Traje

adereços utilizados no cortejo "O Mundo Português", faltas e defeitos. Dim. - 70 x 60 cm

Base de licitação: € 25



#### 681 • Par de panos litúrgicos

seda com galões, bordado a fio de ouro, pequenas faltas e defeitos. Dim. - 131 x 50 cm

Base de licitação: € 75



#### 682 • Par de panos litúrgicos

seda com galões, bordada a fio de ouro, faltas e defeitos. Dim. - 140 x 24 cm

Base de licitação: € 25



#### 683 • Leque

varetas em madrepérola, folha em tecido pintado com terminações em renda, séc. XIX/XX, emoldurado, pequenas faltas e defeitos. Dim. - 23 x 43 cm

Base de licitação: € 100



#### 684 • Leque

varetas em baquelite, vazadas e douradas, folha em papel pintado e dourado, decoração policromada dupla face "Castelo e cena do quotidiano", séc. XIX/XX, com estojo, uma vareta partida, pequenas faltas nas folhas. Dim. - 21 x 34 cm

Base de licitação: € 50





**685 • Aparelho de medição militar**

marcado SECRETAN À PARIS, no respectivo estojo de madeira, faltas e defeitos. Dim.-15x55 cm.

**Base de licitação: € 30**



**686 • Relógio despertador**

metal amarelo relevado e pintado, marcado EMES, estilo Napoleão III, faltas e defeitos, mecanismo a necessitar de revisão. Dim. - 11 x 10 cm

**Base de licitação: € 50**



**687 • Barómetro**

estrutura em madeira pintada marmoreada, mostrador em metal prateado e vidro, séc. XX, mostrador a necessitar de revisão. Dim. - 32 x 24 x 9 cm

**Base de licitação: € 50**



**688 • Termómetro "Cão"**

escultura em bronze de arte, base em mármore, séc.XIX/XX, Europa. Dim. - 37 x 18 x 18 cm

**Base de licitação: € 40**



**689 • Reproduções em miniatura, boneca, macaco autómato**

boneca em celuloide, marcada MP 47, autómato em pelúcia com cabeça em baquelite, reproduções em metal e plástico, séc. XX, faltas e defeitos. Dim. - 50 x 20 cm (a boneca)

**Base de licitação: € 50**



**690 • Dois carros e um autocarro em miniatura**

modelos de carros em pasta de papel pintada, o autocarro em chapa metálica pintada, séc.XX, pequenas faltas e defeitos. Dim. - 8 x 20 cm (carro maior)

**Base de licitação: € 10**



**691 • Quatro cachos de uvas**

pedras duras, séc. XX. Dim. 12 cm (maior)

**Base de licitação: € 40**



**692 • Leque**

varetas em madrepérola com renda, séc. XX, com caixa forrada e veludo. Dim. - 35 cm (fechado)

**Base de licitação: € 75**



#### 693 • Quatro aneleiras

prata espanhola de 915 milésimos, rebordos decorados com flores e folhas e uma com decoração vazada com grinaldas de flores, marca de garantia de teor (pós-1934), três com marca de fabricante LAJYITA. Peso: 101 g. ; Dim. - 8,5 cm (maior)

**Base de licitação:** € 35



#### 694 • Talheres de peixe

casquinha CHRISTOFLE, marcados, composto por doze facas e doze garfos, séc. XX. Dim. - 20 cm

**Base de licitação:** € 20



#### 695 • Dois pratos cobertos e uma travessa

estrutura em casquinha, tampas com aplicações, séc.XX. Dim. - 14 x 30 cm (maior)

**Base de licitação:** € 40



#### 696 • Bule de chá

casquinha inglesa Sheffield, séc.XX, oxidações. Dim. - 23 x 20 cm

**Base de licitação:** € 40

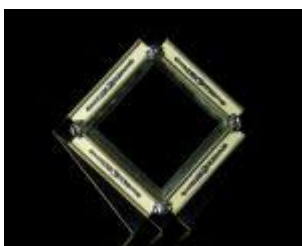

#### 697 • Espelho de mesa

Art Déco, estrutura em madeira com baquelite e aplicações em prata, sem marcas ao abrigo do decreto lei 44/2016 de 18 de Agosto, séc. XX, restauros, faltas e defeitos. Dim. - 26 x 25 cm

**Base de licitação:** € 40



#### 698 • Caixa/cigarreira

pau-santo, tampa de correr e gaveta, decoração com tremidos e aplicações em prata de 833 milésimos, contraste do Porto (1887-1937). Dim. - 8 x 13,5 x 11 cm

**Base de licitação:** € 30



#### 699 • Talheres de sobremesa

garfos e cabos de faca em prata de 833 milésimos, decoração estriada e monogramada, conjunto composto por três garfos e três facas, contraste do Porto (1887-1937), pequenos defeitos. Dim. - 20 cm (facas) ; Peso bruto: 314,7 g.

**Base de licitação:** € 80



#### 700 • Duas chávenas com pires

porcelana da Fábrica da Vista Alegre, decoração policromada e dourada "Flores", marcas nºs 22 (1881-1921) e 32 (1947-1968). Dim. - 5 x 11 cm (a maior)

**Base de licitação:** € 15



#### 701 • Três jarras

porcelana europeia, decoração policromada e dourada "Flores", séc. XIX/XX, uma com cabelo, re-pintadas. Dim. - 26 x 17 x 11 cm

**Base de licitação: € 25**



#### 702 • Jarro

porcelana da Fábrica da Vista Alegre, decoração policromada e dourada "Flores", marcado nº 25 (1881-1921). Dim. - 34 x 23 cm

**Base de licitação: € 20**



#### 703 • Serviço de jantar

porcelana da fábrica da Vista Alegre, decoração policromada com filete dourado "flores", marca nº 33 (1968-1971), composto por doze pratos de sopa, doze pratos rasos, doze pratos de sobremesa, saladeira, terrina, duas travessas doze pratos de sopa, doze pratos rasos, doze pratos de sobremesa, saladeira, terrina, duas travessas, doze chávenas de café, doze chávenas de chá, bule de café, bule de ché, dois açucareiros e duas leiteiras, sinais de uso. Dim. - 21 x 33 x 20 cm (a terrina)

**Base de licitação: € 200**



#### 704 • Três chávenas com pires

porcelana da fábrica da Vista Alegre, decoração policromada e dourada "Flores", marcas diversas, pequenos desgastes. Dim. - 5 x 10 cm (chávena)

**Base de licitação: € 15**



#### 705 • Serviço de chá

porcelana europeia, decoração policromada e dourada "Flores", composto por: prato de bolo, açucareiro, bule, cinco chávenas, seis pires e uma taça, séc.XIX, cabelos, duas peças partidas. Dim. - 25 x 26 cm

**Base de licitação: € 40**



#### 706 • Caixa

porcelana de Sévres, França, decoração policromada e dourada, reserva na tampa "cena galante", aro em metal amarelo relevado, marcada, séc. XIX/XX. Dim. - 5 x 9 x 8 cm

**Base de licitação: € 15**



#### 707 • Urna

porcelana, decoração policromada e dourada "Flores", marcada na base, séc. XX, pequenas esbeixadela na tampa. Dim.- 39 x 14 cm

**Base de licitação: € 5**



**708 • Jarro**

porcelana Italiana, decoração policromada e dourada, reserva "Flores", séc. XX, marcado. Dim. - 37 x 19 cm

**Base de licitação: € 30**



**709 • Seis chávenas com pires**

porcelana Fábrica Waldershof, Bavaria - Germany, decoração policromada e dourada "Flores", marcadas, pequenos defeitos. Dim. - 7 x 8 cm (chávena)

**Base de licitação: € 30**



**710 • "Geometrias"**

óleo sobre tela. Dim. - 74 x 55 cm

**Base de licitação: € 30**



**711 • "Estudo para friso do Palácio de Lafões" - Abel Reis Santos**

aguarela sobre papel, assinada, séc. XX. Dim. - 18 x 36 cm

**Base de licitação: € 30**



**712 • "Figura Feminina"**

aguarela sobre papel, não assinada, com placa descritiva Roque Gameiro, séc. XX. Dim. - 26 x 18 cm

**Base de licitação: € 100**



**713 • "Cena de Interior" - Bartolozzi**

gravura a sépia sobre papel, assinada, séc. XX. Dim. - 32 x 27 cm

**Base de licitação: € 35**



**714 • "Queen Eleanor"**

gravura sobre papel, séc. XX. Dim. - 39 x 31 cm

**Base de licitação: € 15**



**715 • "Palácio da Pena" - Ribeiro Christino**

técnica mista sobre papel, assinada e datada, séc. XX. Dim. - 17 x 12 cm

**Base de licitação: € 50**





**716 • "Natureza Morta" - José Vicente Pirra**

óleo sobre tela, assinado, séc. XX. Dim. - 30 x 40 cm

**Base de licitação: € 50**



**717 • "Baía junto a Dover" - J.B.Wallace**

óleo sobre cobre, assinado, escola inglesa, séc. XIX. Dim. - 23 x 31 cm

**Base de licitação: € 50**



**718 • "Batalha Naval" - José Vicente Pirra**

óleo sobre tela, assinado, séc. XX. Dim. - 20 x 30 cm

**Base de licitação: € 70**



**719 • "Campo Florido" - Salvação Barreto**

óleo sobre tela, assinado, séc. XX. Dim. - 25 x 35 cm

**Base de licitação: € 100**



**720 • "Vista de Cidade" - H.S.**

guache sobre papel, assinado e datado de 1910, vidro partido. Dim. - 24 x 32 cm

**Base de licitação: € 25**



**721 • "Paisagem" - João Califórnia**

óleo sobre tela, assinado e datado 1982. Dim. - 39 x 49 cm

**Base de licitação: € 280**



**722 • Espelho**

madeira pintada, com duas portas, Marrocos. Dim. - 40 x 28 cm

**Base de licitação: € 20**



**723 • Quatro candeeiros de tecto**

folha metálica, laterais em vidro colorido, Marrocos. Dim. - 55 x 23 cm

**Base de licitação: € 50**





**724 • Deusa**

escultura em bronze de arte, Índia, séc. XX. Dim. - 40 x 15 cm

Base de licitação: € 10



**725 • Dois apliques de parede com cabeças de animal**

folha metálica moldada e cinzelada, Marrocos. Dim. - 58 cm

Base de licitação: € 30



**726 • Duas caixas e duas ânforas**

folha metálica, Marrocos, faltas e defeitos. Dim. - 26 x 20 cm (maior)

Base de licitação: € 30



**727 • Tambor**

estrutura em cerâmica pintada e vidrada e pele, Marrocos, séc. XX. Dim. - 33 x 38 cm

Base de licitação: € 30



**728 • Mísula**

madeira pintada, com divisórias, Marrocos. Dim. - 16 x 61 x 23 cm

Base de licitação: € 30



**729 • Mísula**

madeira pintada, com diversas divisórias, Marrocos. Dim. - 50 x 100 x 21 cm

Base de licitação: € 60



**730 • "Cavaleiro"**

tecido bordado, Índia. Dim. - 46 x 46 cm

Base de licitação: € 10



**731 • Dois cantis**

folha metálica, séc. XX, pequenos defeitos. Dim. - 55 x 45 cm

Base de licitação: € 60



**732 • Frigideira**

folha metálica, séc. XX, pequenos defeitos. Dim. - 45 cm

Base de licitação: € 20



**733 • Cantil**

folha metálica cinzelada, com franjas em couro, Marrocos, pequenos defeitos. Dim. - 53 x 33 cm

**Base de licitação:** € 20



**734 • Marmita e duas caixas**

madeira pintada e lacada, duas com aplicações em metal amarelo, uma com divisórias no interior, Orientais, séc.XX. Dim. - 20 x 21 cm (cilíndrica)

**Base de licitação:** € 60



**735 • Dois cantis**

folha metálica, pequenos defeitos. Dim. - 40 x 29 x 21 (maior)

**Base de licitação:** € 60



**736 • Par de cadeirões**

estrutura em madeira, costas e assento em couro lavrado com pregarias em metal amarelo, tabela entalhada, uma cadeira com assento rasgado e faltas. Dim. - 126 x 47 x 40 cm

**Base de licitação:** € 80



**737 • Consola**

madeira com entalhamentos, tampo em mármore, séc.XX. Dim. - 89 x 119 x 47 cm

**Base de licitação:** € 80



**738 • Mesa bufete**

madeira, com duas gavetas entalhadas, puxadores em ferro, pernas torneadas, séc. XX, pequenos defeitos. Dim. - 66 x 80 x 39 cm

**Base de licitação:** € 60



**739 • Consola**

madeira, laterais e prateleiras entalhadas, tampo em mármore, séc. XX, faltas e defeitos. Dim. - 83 x 85 x 39 cm

**Base de licitação:** € 60



**740 • Cadeira de braços**

madeira torneada, costas vazadas, assento em palhinha, romântico, séc. XX, vestígios de insectos xilófagos, pequenos defeitos. Dim. - 105 x 55 x 47 cm

**Base de licitação:** € 15



**741 • Espelho**

moldura em madeira, séc. XX. Dim. - 85 x 60 cm

**Base de licitação: € 40**



**742 • Mesa de apoio**

mogno, séc. XX, pequenos defeitos. Dim. - 78 x 49 x 62 cm

**Base de licitação: € 35**



**743 • Mesas mãe**

madeira torneada, séc. XX, pequenas faltas e defeitos. Dim. - 65 x 50 cm

**Base de licitação: € 40**



**744 • Cômoda/toucador**

madeira, cômoda com três gavetões, tampo em mármore, puxadores em metal dourado, toucador com espelho, laterais entalhadas, Romântico, séc. XX, faltas de puxadores e de parte da moldura do espelho. Dim. - 175 x 107 x 52 cm

**Base de licitação: € 50**



**745 • Duas cadeiras**

madeira, com tremidos e torcidos, assento e costas em couro lavrado e pregaria, séc. XX, faltas e defeitos. Dim. - 101 x 42 x 38 cm

**Base de licitação: € 50**



**746 • Secretária**

madeira ebanizada com tremidos e torcidos, gavetas, tampo em vidro, puxadores e ferragens em metal amarelam, séc. XX, faltas e defeitos. Dim. - 80 x 140 x 77 cm

**Base de licitação: € 75**



**747 • Par de cadeiras**

madeira, costas entalhadas e vazadas, assento em palhinha, séc. XX. Dim. - 95 x 48 x 42 cm

**Base de licitação: € 20**



**748 • Três licoreiras**

vidro lapidado, um com placa em metal prateado "Licor", séc. XX. Dim. - 37 x 13 cm

**Base de licitação: € 40**



#### 749 • Cinzeiro

vidro de Murano, séc. XX, pequenos defeitos. Dim. - 5 x 13,5 x 12 cm

Base de licitação: € 10



#### 750 • Par de jarras

vidro opalino pintado, decoração "flores", séc. XIX/XX. Dim. - 24 x 8 cm

Base de licitação: € 30



#### 751 • Três candeeiros a petróleo

bases em vidro, dois com campânula, dois de molde e um soprado, séc.XIX/XX. Dim. - 41 x 11 cm (com campânula)

Base de licitação: € 40



#### 752 • Par de jarras

vidro opalino pintado a mão, decoração policromada "Flores", séc.XIX/XX. Dim. - 18 x 8 cm

Base de licitação: € 30



#### 753 • Solitário

cristal bicolor, marcado, séc. XX, sinais de uso. Dim.- 38 cm.

Base de licitação: € 5



#### 754 • Armário e serviço de chá miniatura

armário em folha metálica, marcado MFZ - FUCHS, serviço em porcelana pintada e vidrada, séc. XX, faltas. Dim. - 21 x 17 x 10 cm (armário)

Base de licitação: € 10



#### 755 • Parte de serviço de chá

porcelana da fábrica da Vista Alegre, decoração policromada e dourada "Retrato", marcado nº22 (1881-1921), composto por: bule, leiteira, açucareiro, manteigueira, taça, quatro chávenas e cinco pires, faltas e defeitos. Dim. - 23 x 23 cm (bule)

Base de licitação: € 40



#### 756 • Pote

porcelana da Fábrica da Vista Alegre, decoração policromada e dourada "Flores", marcado nº34 (1971-1980). Dim. - 22 x 12 cm

Base de licitação: € 30



#### 757 • Caixa

porcelana da Fábrica da Vista Alegre, decoração policromada "Samatra", marca nº 39 (1997-2001), desgaste no dourado. Dim. - 16 x 18 cm

**Base de licitação: € 30**



#### 758 • Escultura

porcelana Europeia, decoração policromada, escultura "Búzio com Senhora e Menino", Arte Nova, séc. XX, pequenas faltas, braço da Senhora partido e colado. Dim. - 24 x 22 cm

**Base de licitação: € 15**



#### 759 • Bule, três chávenas e seis pires

porcelana da Fábrica da Vista Alegre, decoração policromada "Casa", marca nº22 (1881-1921), pequenas faltas e defeitos. Dim. - 15 x 23 (bule)

**Base de licitação: € 25**



#### 760 • Floreira

biscuit policromado, séc.XX, pequenas faltas e defeitos. Dim. - 23 x 12 cm

**Base de licitação: € 30**



#### 761 • Dez chávenas

porcelana, decorações diversas, séc. XX, pequenos defeitos. Dim. - 12 cm (a maior)

**Base de licitação: € 40**



#### 762 • Cachepot "Cisne"

biscuit, Europa, séc. XX, pequenos defeitos. Dim. - 19 x 22 x 13 cm

**Base de licitação: € 30**



#### 763 • Cinco chávenas e cinco pires

porcelana da Fábrica da Vista Alegre, decorações e marcas diversas, séc. XIX/XX, pequenos defeitos. Dim. - 11,5 cm (pires maior)

**Base de licitação: € 30**



#### 764 • Serviço Tête-a-tête

porcelana Europeia, marcado, decoração policromada e dourada "Cena Galante", composto por bandeja, bule, leiteira, açucareiro e duas chávenas com pires, pequenas faltas e defeitos. Dim. - 29 x 22 cm (a travessa)

**Base de licitação: € 40**





#### 765 • Covilhete e aneleira

porcelana da Fábrica da Vista Alegre, decoração policromada e dourada, covilhete com "Urna com flores", marca nº38 (1992-1997), aneleira com reserva "Pombos", marca nº39 . (1997-2001) centenário de Ricardo Espírito Santo. Dim. - 2 x 20 cm (Covilhete)

**Base de licitação:** € 30



#### 766 • Serviço individual

porcelana da fábrica Candal, decoração policromada e dourada "Flores", marcado, composto por: bule, leiteira, açucareiro, chávena almoçadeira com pires e prato de bolo, pequenas faltas e defeitos. Dim. - 20 x 18 cm (bule)

**Base de licitação:** € 30



#### 767 • Duas terrinas e duas chávenas com pires

porcelana, decoração policromada e dourada "Flores", terrinas marcadas ARTIBUS, sinais de uso. Dim. - 13 x 17 cm (a terrina)

**Base de licitação:** € 30



#### 768 • Cinco pares de abat-jours

materiais diversos, séc. XX, pequenos defeitos. Dim.- 27 x 45 cm. (maior)

**Base de licitação:** € 10



#### 769 • Tapete Arraiolos

fio de lã policromado, séc. XX. Dim. - 107 x 172 cm

**Base de licitação:** € 40



#### 770 • Colcha

algodão, séc. XX, faltas e defeitos, desfiada.

**Base de licitação:** € 10



#### 771 • Par de panos litúrgicos

seda com galões, bordado a fio de ouro, com franjas, pequenas faltas e defeitos. Dim. - 243 x 21 cm

**Base de licitação:** € 60



#### 772 • Traje

adereços utilizados no cortejo "O Mundo Português", pequenas faltas e defeitos. Dim. - 67 x 52 cm

**Base de licitação:** € 25



#### 773 • Par de panos litúrgicos

seda com galões, bordado a fio de ouro, com franjas, pequenas faltas e defeitos. Dim. - 50 x 54 cm

**Base de licitação:** € 40



#### 774 • Par de panos litúrgicos

seda com galões, bordado a fio de ouro, com franjas, pequenas faltas e defeitos. Dim. - 48 x 57 cm

**Base de licitação:** € 30



**775 • Lençol e fronha**

Dim. - 280 x 190 cm

Base de licitação: € 20



**776 • Toalha com dez guardanapos**

Dim. - 214 x 316 cm

Base de licitação: € 20



**777 • Lençol com duas fronhas**

Dim. - 252 x 270 cm

Base de licitação: € 20



**778 • Frasco de perfume**

cristal com gargalo em prata dourada de 833 milésimos, contraste de Lisboa (1938-1984), marca ORREFORS, assinado. Dim. - 11,5 cm

Base de licitação: € 20



**779 • 6 colheres de sopa e seis de sobremesa e 6 garfos de carne e seis de sobremesa**

casquinha Christofle, cabos decorados com monograma e motivos vegetalistas relevados, marcados, séc. XIX/XX, sinais de uso. Dim.- 21 cm.(colher de sopa)

Base de licitação: € 30



**780 • Travessa**

metal prateado, séc. XX, pequenas faltas e defeitos. Dim. - 30 x 54 cm

Base de licitação: € 10



**781 • Jarro**

vidro lapidado com tampa em prata de 915 milésimos, decoração lapidada e gravada com uvas e parras, marca de garantia de teor (pós-1934). Dim. - 23 cm

Base de licitação: € 80



**782 • Treze colheres de café**

prata de 833 milésimos, decoração lisa, contrastes do Porto e Lisboa (1887-1937). Peso: 236,1 g.

Base de licitação: € 80



**783 • Espelho**

madeira entalhada, séc.XX, pequenos defeitos. Dim. - 114 x 83 cm

**Base de licitação:** € 50



**784 • Cesta**

estrutura em vime, rebordo em folha metálica. Dim. - 17 x 60 x 45 cm

**Base de licitação:** € 20



**785 • Cômoda**

madeira, com duas gavetas, puxadores em madeira, séc.XX. Dim. - 70 x 59 x 34 cm

**Base de licitação:** € 40



**786 • Credência**

madeira entalhada e dourada, tampo em mármore, séc. XX. Dim. - 90 x 109 x 35 cm

**Base de licitação:** € 80



**787 • Papeleira**

madeira entalhada, com duas gavetas e três gavetões, puxadores em metal amarelo, estilo D. José, séc. XX. Dim. - 108 x 107 x 51 cm

**Base de licitação:** € 120



**788 • Três mesas mãe**

metal amarelo, tampo em vidro, com rodízios, séc. XX, pequenos defeitos. Dim. - 49 x 47 cm

**Base de licitação:** € 60



**789 • Carrinho de chá**

madeira, tampo com abas, pés com rodízios, aplicações de metal amarelo, séc.XX. Dim. - 70 x 85 x 45 cm

**Base de licitação:** € 40



**790 • Par de candelabros de três lumes**

metal prateado, decoração relevada, séc. XX, pequenos defeitos. Dim.- 30 x 32 cm.

**Base de licitação:** € 15



**791 • Coador de chá**

prata espanhola de 915 milésimos, cabo decorado com flores e folhagens, marca de garantia de teor (pós-1934). Peso: 33,3 g. ; Dim. - 10 x 6,5 cm

**Base de licitação: € 10**



**792 • Mesa de apoio**

mármore rosa, séc.XX, pequenos defeitos. Dim. - 29 x 45 x 45 cm

**Base de licitação: € 30**



**793 • Mesa de centro**

estrutura em metal, pernas caneladas, tampo em vidro. Dim. - 44 x 50 x 50 cm

**Base de licitação: € 40**



**794 • Quatro cadeiras**

madeira ebanizada, entalhada, assento e costas estofados a veludo, séc. XX, uma com um pé partido. Dim. - 101 x 45 x 45 cm

**Base de licitação: € 80**



**795 • Prato**

faiança portuguesa, decoração policromada "Flores", séc.XX, pequenas faltas e defeitos. Dim. - 5 x 27 cm

**Base de licitação: € 20**



**796 • Gato**

barro pintado policromado, numerado, Portugal, séc. XX. Dim.- 13,5 x 11,5 cm

**Base de licitação: € 10**



**797 • Taça com pega**

faiança policromada, marcada FAIANÇA BATTISTINI, séc. XX, pega partida e colada. Dim. - 12 x 29 x 29 cm

**Base de licitação: € 10**



**798 • Par de pratos**

faiança, decoração policromada com flores e bordo com folhagens, séc.XX, pequenas faltas e defeitos. Dim. - 4,5 x 22 cm

**Base de licitação: € 30**





#### 799 • Caixa

porcelana da China, tampa com decoração no centro representando figura alada, canelada, séc. XX, pequenos defeitos. Dim. - 12 x 19 cm

**Base de licitação: € 20**



#### 800 • Seis taças

porcelana da China, decorações diversas, séc. XX. Dim. - 6 x 18 cm (a maior)

**Base de licitação: € 10**



#### 801 • Prato

porcelana da China, decoração a azul "Flores", pequenas faltas e defeitos.

Dim. - 3 x 22 cm

**Base de licitação: € 5**



#### 802 • Três pratos

faiança, Fábrica de Sacavém, decoração a sêpia, motivo Estátua, séc. XX. Dim. - 4 x 23 cm

**Base de licitação: € 20**



#### 803 • Prato

faiança portuguesa, decoração a azul "flores", séc. XIX/XX, pequenos defeitos. Dim. - 5 x 35 cm

**Base de licitação: € 20**



#### 804 • Máquina Fotográfica KODAKSIX-20 "BROWNIE" D

metal, plástico e couro, com caixa original, séc. XX, faltas e defeitos. Dim.- 10 x 7,5 x 11,5 cm.

**Base de licitação: € 20**



#### 805 • Limpa vinil e duas cabeças de gira discos

limpa vinil "Magnetic record brush", veludo vermelho e materiais diversos, com caixa, cabeças de gira discos marca "ortofon" com caixa, séc. XX, pequenas faltas e defeitos no limpa vinil. Dim. - 3 x 13,5 cm

**Base de licitação: € 10**



#### 806 • Máquina de filmar e máquina fotográfica

materiais diversos, estojo em couro, séc. XX. Dim. - 14 x 12 x 6 cm

**Base de licitação: € 30**





#### 807 • Compasso e garrafa de tinta da china

materiais diversos, séc. XX, com estojo. Dim. - 19,5 x 10,5 cm

Base de licitação: € 5



#### 808 • Aneleira "ferradura"

metal amarelo, séc. XX, pequenos defeitos. Dim. - 2 x 12 x 9,5 cm

Base de licitação: € 10



#### 809 • Duas candeias e uma lanterna

duas candeias em metal amarelo com reservatório, lanterna em cobre marcada Rayo - U.S.A., séc.XX, faltas e defeitos. Dim. - 60 x 25 cm (candeia)

Base de licitação: € 40



#### 810 • Guarnição de lareira

metal dourado e cobre, composto por: cesto de lenha e suporte com fole, pá, tenaz, vassoura e espeto, séc.XX, defeitos. Dim. - 37 x 53 cm (cesto)

Base de licitação: € 60



#### 811 • Três cachimbos

madeira esculpida e metal, Angola, séc. XX, pequenas faltas e defeitos. Dim. - 58 x 8 cm (o maior)

Base de licitação: € 30



#### 812 • Almofariz com pilão

bronze, séc. XVIII/XIX, pequenos defeitos, oxidação. Dim.- 8,5 x 11 cm.

Base de licitação: € 15



#### 813 • Duas galhetas

estanho, séc. XX, marcadas, pequenos defeitos. Dim. - 12 cm

Base de licitação: € 20



#### 814 • Tabuleiro

estrutura em metal prateado, base em vidro emoldurando renda, Arte Déco. Dim. - 5 x 56 x 35 cm

Base de licitação: € 40



#### 815 • Par de castiçais

bronze, decoração relevada, séc. XX, oxidação. Dim.- 9 x 17 x 14 cm.

Base de licitação: € 10



#### 816 • Punhal baioneta de caça

ao estilo do século XVIII, com a respectiva bainha em metal e napa. Lâmina em metal com gravados e medalhão com retrato de homem em ambas as faces, punho em plástico. Dim. - 36,5 cm.

Base de licitação: € 40



#### 817 • Duas bilhas

cobre e metal amarelo, séc. XX, restauros, defeitos. Dim. - 53 cm (maior)

Base de licitação: € 50



#### 818 • Tabuleiro em gradinha, prato redondo e seis taças

metal prateado, séc. XX, desgaste, oxidação e defeitos. Dim.- 5 x 46 x 34 cm. (tabuleiro)

Base de licitação: € 20



#### 819 • Par de castiçais

metal amarelo, séc. XX, oxidação. Dim.- 12 x 11 cm.

Base de licitação: € 20



#### 820 • Dois vestidos, um casaco para bebé, uma camisa e um lenço

renda e algodão, séc.XX, sinais de uso.

Base de licitação: € 5



#### 821 • Par de tapetes de Arraiolos

fio de lã, bordado policromado "Flores", séc. XX. Dim. - 117 x 60 cm

Base de licitação: € 40



#### 822 • Toalha de rosto

linho com aplicação de renda, séc. XX., pequenos defeitos. Dim. - 130 x 60 cm

Base de licitação: € 15



**823 • Doze naperons**

linho bordado, séc. XX, sinais de uso. Dim.- 38 x 57 cm. (maior)

**Base de licitação: € 10**



**824 • Toalha de chá e pano**

algodão bordado com motivos florais e bainhas abertas, séc. XX, sinais de uso. Dim.- 75 x 75 cm. (toalha de chá)

**Base de licitação: € 5**



**825 • Par de tapetes de Arraiolos**

fio de lã, bordado policromado "Flores", séc. XX. Dim. - 126 x 70 cm

**Base de licitação: € 30**



**826 • Tapete de quarto de Arraiolos**

fio de lã, bordado policromado "Flores", séc. XX. Dim. - 157 x 85 cm

**Base de licitação: € 20**



**827 • "Cenas galantes"**

duas tapeçarias, séc. XX, pequenos defeitos. Dim. - 60 x 48 cm (maior)

**Base de licitação: € 20**



**828 • Panejamento**

tecido bordado, Índia, séc. XX. Dim. - 70 x 65 cm

**Base de licitação: € 80**



**829 • Móvel vitrine**

madeira, portas e laterais com vidrinhos, interior em espelho com duas prateleiras em vidro, séc. XX. Dim. - 150 x 108 x 39 cm

**Base de licitação: € 100**



**830 • Mesa de centro**

madeira com embutidos de outra madeira "Flores", séc. XX, pequenos defeitos. Dim. - 56 x 80 x 44 cm

**Base de licitação: € 60**



**831 • Mesa de apoio cantoneira**

madeira, com duas prateleiras, séc. XX. Dim. - 74 x 56 x 40 cm

**Base de licitação:** € 30



**832 • Espelho**

madeira entalhada, séc.XX, pequenos defeitos. Dim. - 97 x 77 cm

**Base de licitação:** € 50



**833 • Roupeiro**

madeira entalhada, duas portas, puxadores em metal amarelo, estilo Renascentista, séc. XX, pequenos defeitos. Dim. - 233 x 175 x 57 cm

**Base de licitação:** € 75



**834 • Secretária**

madeira, com um gavetão e oito gavetas, puxadores em metal dourado, estilo Jorge III, Inglesa, séc.XX, pequenos defeitos. Dim. - 78 x 140 x 72 cm

**Base de licitação:** € 180



**835 • Estante livreira**

madeira, com duas prateleiras, duas gavetas, puxadores em ferro, séc.XX, pequenos defeitos. Dim. - 106 x 89 x 25 cm

**Base de licitação:** € 30



**836 • Par de mísulas**

madeira entalhada, séc. XIX/XX, pequenas faltas e defeitos. Dim. - 40 x 27 x 22 cm

**Base de licitação:** € 30



**837 • Cama**

madeira, com embutidos de diversas madeiras, estilo D. Maria. Dim. - 163 x 140 x 189 cm

**Base de licitação:** € 50



**838 • Par de cadeiras**

pinho envernizado, assento e costas em ripas, sistema recolhível, séc. XX, pequenos defeitos. Dim. - 83 x 46 x 47 cm

**Base de licitação:** € 20



**839 • Cama**

mogno, pés e espaldar entalhado, estilo D. José, séc. XX, pequenos defeitos.  
Dim. - 183 x 123 x 190 cm  
**Base de licitação: € 70**



**840 • Cômoda toucador**

mogno com filetes e embutidos "Flores" em buxo, cinco gavetas, puxadores em metal amarelo, corpo superior com espelho tríptico, estilo D. Maria, séc.XX, pequenos defeitos. Dim. - 79 x 123 x 45 cm  
**Base de licitação: € 75**



**841 • Cadeirão de orelhas**

estrutura em madeira, forrada a tecido "Riscas", séc. XX. Dim. - 95 x 75 x 77 cm  
**Base de licitação: € 5**



**842 • Espelho de suspensão**

madeira entalhada e dourada, séc. XX. Dim. - 101 x 85 cm  
**Base de licitação: € 60**



**843 • Roupeiro**

mogno folheado com filete e embutidos "Flores" em bucho, de três portas, estilo D. Maria, séc. XX, pequenas faltas e defeitos. Dim. - 196 x 171 x 62 cm  
**Base de licitação: € 40**



**844 • Candeeiro de pé alto**

latão, séc. XX, pequenas faltas e defeitos. Dim. - 180 x 44 cm  
**Base de licitação: € 40**



**845 • Dois apliques**

metal, séc.XX. Dim. - 33 x 25 cm  
**Base de licitação: € 40**





**846 • Mesa casa de jantar**

madeira, pé de galo, coluna central em pinha canelada, séc. XX, pequenas faltas e defeitos. Dim. - 80 x 112 cm

**Base de licitação: € 40**



**847 • Candeeiro de mesa**

pé em metal relevado, corpo e campânula em cerâmica, decoração policromada "Flores", chaminé em vidro opalino, séc.XX, pequenas faltas e defeitos. Dim. - 43 x 18 cm

**Base de licitação: € 40**



**848 • "A Hunting Morning"**

gravura pintada, Inglesa, séc. XIX. Dim. - 44 x 56 cm

**Base de licitação: € 60**



**849 • Par de apliques de dois lumes**

metal amarelo, séc. XX. Dim. - 65 x 30 cm

**Base de licitação: € 40**



**850 • Medalha Comemorativa do "1º Centenário da Escola Naval 1845-1945"**

prata, sem marcas ao abrigo do decreto lei 44/2016 de 18 de Agosto. Peso; 135,88 gr. Dim. - 6 cm

**Base de licitação: € 40**



**851 • "Descobrimientos Portugueses - V - 1494-1994"**

quatro em prata proof e uma moeda em metal colecções Phillae. Peso: 106 g.

**Base de licitação: € 30**



**852 • Dois pratos cobertos, cesto e travessa**

casquinha e vidro, decoração relevada "Flores e parras", séc. XX, pequenas faltas e defeitos. Dim. - 14 x 36 x 21 cm (maior)

**Base de licitação: € 50**



**853 • Bomboneira e molheira com colher**

metal prateado, séc.XX, pequenas faltas e defeitos. Dim. - 18 x 16,5 cm

**Base de licitação: € 10**



#### 854 • Duas caixas

casquinha, uma com desejo cinzelado "Le coupe de foudre", séc. XX. Dim. - 3,5 x 12 x 9 cm

Base de licitação: € 20



#### 855 • Três facas abre cartas/marcadores de livros com "Armas Reais Portuguesas"

prata de 833 milésimos, contrastes de Lisboa e Porto (1938-1984). Peso: 44,5 ; Dim. - 14 cm

Base de licitação: € 20



#### 856 • Par de taças

prata espanhola de 915 milésimos, bojo gomado com duas pegas decoradas com folhagens e pé em forma de cisne assente em base gomada, marca de garantia de teor (pós-1934). Peso: 224,1 g. ; Dim. - 13 x 14,5 cm

Base de licitação: € 90



#### 857 • Dois saleiro e pimenteiro

estrutura em metal com reservatórios em vidro, séc. XX, pequenas faltas e defeitos. Dim. - 6 x 10 cm (maior)

Base de licitação: € 20



#### 858 • Duas cadeiras

estrutura em madeira entalhada e pintada, assento em corda, Marrocos, séc.XX. Dim. - 87 x 48 x 53 cm

Base de licitação: € 80



#### 859 • Mesa de apoio octogonal

madeira revestida a folha metálica amarela, decoração cinzelada, tampo em vidro, Marrocos, séc. XX, faltas e defeitos. Dim.- 51 x 52 x 52 cm.

Base de licitação: € 30



#### 860 • Móvel de suspensão

madeira, três compartimentos laterais, uma porta de vidro, três gavetas, puxadores em ferro, séc. XX. Dim. - 88 x 57 x 16 cm

Base de licitação: € 50



#### 861 • Espelho de parede

madeira pintada, Marrocos, séc. XX. Dim. - 60 x 33 cm

Base de licitação: € 40



**862 • Espelho**

madeira revestida a folha de latão amarelo, cinzelado "Estrelas e lua", Marrocos. Dim. - 105 x 74 cm

**Base de licitação:** € 60



**863 • Banco de jardim "Elefante"**

escultura em madeira pintada e dourada, séc. XX. Dim. - 62 x 61 x 26 cm

**Base de licitação:** € 30



**864 • Espelho**

madeira revestida a folha metálica, relevada e pintada, Marrocos, séc. XX. Dim. - 110 x 70 cm

**Base de licitação:** € 40



**865 • Baloço de criança**

escultura em madeira pintada, Marrocos, séc. XX. Dim. - 68 x 95 cm

**Base de licitação:** € 50



**866 • Seis colheres de chá e pá de açúcar**

prata de 833 milésimos, decoração lisa, concha marca de ensaiador de Lisboa e remarcada com "Cabeça de Velho" e colheres com contraste de Lisboa (1887-1937), amolgadelas. Peso: 117.3 g.

Base de licitação: € 40



**867 • Fio**

ouro de 800 milésimos, malha batida, contraste do Porto (pós-1985). Peso: 11.4 g.

Base de licitação: € 220



**868 • Onze colheres de café e pá de açúcar**

prata de 833 milésimos, cabos com terminações decoradas em "espiga", contraste do Porto (1887-1937), pequenos defeitos. Peso: 198.2 g.

Base de licitação: € 70



**869 • Talheres de salada**

cabos em casquinha com matéria córnea, séc.XX, pequenas faltas e defeitos. Dim. - 23 cm

Base de licitação: € 30



**870 • Aneleira e jarra miniatura**

prata espanhola de 915 milésimos, anequeira com elefante no centro e jarra com decoração estampada com flores e base gomada, marca de garantia de teor (pós-1934). Peso: 99,5 g. ; Dim. - 7,5 cm (jarra)

Base de licitação: € 35



**871 • Serviço de chá**

bule e três chávenas de chá em porcelana policromada e dourada, três copos em vidro com bases em prata russa de 916 milésimos, decoração esmaltada, séc. XX, marca de garantia de teor de Moscovo. Peso bruto: 566 g.;Dim. - 16 cm

Base de licitação: € 150



**872 • Anel**

ouro de 800 milésimos, aplicação de esmalte policromado com "Nossa Senhora e os Pastorinhos", contraste do Porto (1887-1937). Peso: 1.4 g.

Base de licitação: € 20



**873 • Medalha "Cristo"**

ouro de 800 milésimos, decoração estampada e gravada, contraste do Porto (pós-1985). Peso: 2.2 g. ; Dim. - 4 cm

**Base de licitação:** € 50



**874 • Pulseira e dois anéis**

ouro branco e ouro amarelo de 800 milésimos, contrastes de Lisboa e do Porto (1938-1984), sem marcas ao abrigo do decreto lei 44/2016 de 18 de Agosto. Peso: 9,3 g.

**Base de licitação:** € 180



**875 • Anel**

platina, cravejado com safira sintética, marca de ourives, sem marcas ao abrigo do decreto lei 44/2016 de 18 de Agosto, português. Peso bruto: 13,3 g.

**Base de licitação:** € 200



**876 • Dois pratos**

faiança portuguesa, decoração policromada "pássaro e gato", séc. XX, pequenas faltas e defeitos. Dim. - 5 x 30 cm

**Base de licitação:** € 40



**877 • Prato**

faiança, decoração policromada, séc. XX, pequenos defeitos. Dim.- 26 cm.

**Base de licitação:** € 30



**878 • Duas jarras**

faiança pintada, decoração aplicada e relevada "Flores", asas em forma de Dragão", séc., pequenas falta. Dim. - 28 x 22 cm (maior)

**Base de licitação:** € 40



**879 • Travessa**

porcelana francesa, decoração policromada e dourada "Carpa", séc. XX, pequenas faltas e defeitos. Dim. - 6 x 59 x 25 cm

**Base de licitação:** € 20



**880 • Paliteiro "Bode"**

faiança da Fábrica das Caldas da Rainha, decoração policromada e vidrada, marcada, séc. Dim. - 12 x 12 cm

**Base de licitação:** € 40





**881 • Paliteiro "Cão"**

porcelana Europeia, policromada e dourada, séc.XIX/XX, sinais de desgaste.  
Dim. - 12 x 9 cm

**Base de licitação:** € 20



**882 • Vaso/floreira com suporte**

vaso em barro pintado, decoração a azul "Flores", marcado Viúva Lamego.,  
suporte em ferro pintado, português, séc.XX, esbeiçadelas. Dim. - 28 x 39 cm  
(vaso)

**Base de licitação:** € 50



**883 • Castiçal "Ganso"**

faiança da Fábrica das Caldas da Rainha, decoração policromada e vidrada,  
marcada, séc. Dim. - 13 x 16 cm

**Base de licitação:** € 20



**884 • Jarro "cobra"**

faiança pintada, relevada e vidrada, séc. XX, pequenos defeitos. Dim. - 22 x 25  
cm

**Base de licitação:** € 20



**885 • Taça**

cerâmica portuguesa, banhada a branco, com aplicações "Parras", marcada,  
pequenos defeitos. Dim. - 13 x 27,5 cm

**Base de licitação:** € 50



**886 • "Sem título" - João Ribeiro**

serigrafia sobre papel, nº171/200, assinado e datado 2000. Dim. - 26 x 24 cm

**Base de licitação:** € 25



**887 • "Igreja da Azoia de Baixo"- A. Brás Ruivo**

aguarela sobre papel, assinada. Dim. - 34 x 25 cm

**Base de licitação:** € 50



**888 ▪ "Sem título" - OSKAR PINTO LOBO**

serigrafia a sépia sobre papel, numerado 168/200, assinado e datado de 1988. Dim. - 36 x 25,5 cm

**Base de licitação: € 20**



**889 ▪ "Paisagem" - José Manuel Rodrigues**

fotografia sobre papel, numerada 200/73, assinada e datada de 1997. Dim. - 27 x 22 cm

**Base de licitação: € 50**



**890 ▪ Par de quadros**

técnica mista, colagens, Europa, séc. XIX. Dim. - 15 x 19 cm

**Base de licitação: € 30**



**891 ▪ "Paisagem"**

óleo sobre cartão. Dim. - 27 x 17 cm

**Base de licitação: € 10**



**892 ▪ "Marinha" - Jesus Guido**

óleo sobre platex, assinado. Dim. - 18 x 23 cm

**Base de licitação: € 80**



**893 ▪ "Modas"**

doze gravuras aguareladas sobre papel, com inscrição, francesas, séc. XIX. Dim. - 28 x 19 cm

**Base de licitação: € 80**



**894 ▪ "Casario"**

óleo sobre platex, assinado assinado. Dim. - 24 x 29 cm

**Base de licitação: € 150**



#### 895 • Par de anjos

madeira pintada policromada, Europa, séc. XX, pequenos defeitos. Dim.- 40 x 26 cm.

Base de licitação: € 30



#### 896 • Três peanhas

madeira entalhada, uma com anjo, séc. XIX/XX, pequenas faltas. Dim. - 11 x 24,5 x 10 cm (maior)

Base de licitação: € 15



#### 897 • Base de redoma

madeira dourada a ouro fino, séc. XIX, pequenas faltas e defeitos. Dim. - 7 x 30 x 25 cm

Base de licitação: € 40



#### 898 • Dois fragmentos de tocheiro

madeira entalhada e dourada, séc.XVIII/XIX, faltas e defeitos. Dim. - 34 x 11 cm

Base de licitação: € 30



#### 899 • Tabuleiro de xadrez

mármore, séc. Dim. - 47 x 47 cm

Base de licitação: € 10



#### 900 • Duas molduras

estilo D. Maria, metal amarelo relevado, séc.XIX, pequenas faltas. Dim. - 15 cm (maior)

Base de licitação: € 50



#### 901 • Guarniture

relógio de mesa e par de candelabros de seis lumes, bronze dourado relevado, séc. XX. Dim. - 63 x 29 cm

Base de licitação: € 200



#### 902 • Par de borlas

madeira entalhada pintada e dourada, séc. XX, pequenas faltas e defeitos. Dim. - 17 x 8 cm

Base de licitação: € 10



**903 • Par de lanternas**

folha de metal, laterais com vidros, séc. XX. Dim. - 210 x 25 cm

Base de licitação: € 80



**904 • Lustre**

pingentes em vidro, séc. XX, faltas e defeitos. Dim. - 80 x 74 cm

Base de licitação: € 200



**905 • Par de lanternas**

metal prateado relevado, caixa em vidrinhos lapidados, séc.XX, pequenas faltas e defeitos. Dim. - 73 x 22 cm

Base de licitação: € 200



**906 • Par de candeeiros**

escultura em cerâmica "putti", séc. XX, assinados. Dim. - 48 x 31 cm

Base de licitação: € 80



**907 • Par de candelabros de cinco lumes "Meninos"**

bronze dourado. Dim. - 55 x 25 cm

Base de licitação: € 50



**908 • Mesa de centro**

madeira revestida a folha metálica amarela, com decoração cinzelada "Flores", Marrocos, faltas e defeitos. Dim. - 41 x 110 x 110 cm

Base de licitação: € 50



**909 • Mesa redonda**

madeira, tampo pintado, decoração policromada "Figuras", pé torneado, séc. XX, sinais de desgaste na pintura, pequenos defeitos. Dim. - 74 x 49 cm

Base de licitação: € 80



**910 • Cadeira**

madeira pintada, revestida a folha metálica, assento e costas em couro, Marrocos, séc. XX. Dim. - 92 x 50 x 51 cm

Base de licitação: € 40



#### 911 • Móvel rústico

pinho, com duas portas e quatro gavetas, puxadores em metal, séc. XX, pequenos defeitos. 181 x 45 x 26 cm

**Base de licitação:** € 80



#### 912 • Espelho

madeira revestida a folha metálica relevada, decoração "Cavalos e flores", Marrocos, séc. XX. Dim. - 80 x 62 cm

**Base de licitação:** € 40



#### 913 • Mesa de apoio octogonal

madeira revestida a folha de latão amarela e cinzelada, Marrocos, séc.XX, pequenos defeitos. Dim. - 15 x 57cm

**Base de licitação:** € 40



#### 914 • Móvel de apoio

madeira, porta em almofada entalhada, puxadores em metal, séc. XX. Dim. - 75 x 69 x 33 cm

**Base de licitação:** € 100



#### 915 • Secretária

madeira entalhada revestida a folha metálica cinzelada, tampo em vidro, com quatro gavetas, Marrocos, pequenos defeitos. Dim. - 84 x 203 x 63 cm

**Base de licitação:** € 200



#### 916 • Arca

estilo Renascentista, madeira entalhada, laterais e frente em almofada, puxadores e ferragens em metal amarelo, com duas gavetas no corpo inferior, séc. XX, pequenas faltas e defeitos. Dim. - 67 x 106 x 46 cm

**Base de licitação:** € 40



#### 917 • Arca

madeira ebanizada com aplicações, ferragens em metal, China, séc. XX, pequenos defeitos. Dim. - 161 x 102 x 54 cm

**Base de licitação:** € 100





**918 • Floreira**

vidro policromado, Arte Nova, falta de duas túlipas. Dim. - 56 x 27 cm

Base de licitação: € 40



**919 • Par de copos de conter**

vidro lapidado, decoração a dourado "Grinaldas, séc. XIX/XX. Dim. - 28 x 22 cm

Base de licitação: € 100



**920 • Par de candeeiros de mesa**

vidro opalino pintado e metal amarelo, decoração policromada com flores, electrificados, Europa, séc. XX, pequenos defeitos. Dim.- 61 x 20 cm.

Base de licitação: € 30



**921 • Taxidermia - Tartaruga**

séc. XX - anos 50. Dim.- 14 x 44 x 30 cm

Base de licitação: € 150



**922 • Seis peças de fruta**

quatro em marfinita e duas em metal, séc. XX, pequenos defeitos. Dim. - 12 cm

Base de licitação: € 30



**923 • Carapaça de Tartaruga**

séc. XIX/XX, pequenos defeitos. Dim. - 70 x 62 cm

Base de licitação: € 75



**924 • Presa lisa**

marfim, séc. XX (anos 60). Dim. - 94 x 8 cm Peso: 2578,67 gr

Base de licitação: € 300



**925 • Ponta de presa**

marfim, base em madeira, séc. XX (anos 60). Dim. - 36 x 7,5 cm Peso: 1212,45 gr

Base de licitação: € 80



**926 • Jarra**

porcelana da China, decoração policromada "Figuras orientais", com inscrições, marcada, séc.XX, cabelo. Dim. - 19 x 11 cm

**Base de licitação:** € 40



**927 • Travessa**

porcelana da China, Companhia das Índias, decoração a azul "cantão", séc. XVIII/XIX, defeitos. Dim. - 24 x 32 cm

**Base de licitação:** € 120



**928 • Par de chávenas**

porcelana Companhia das Índias, decoração a azul e dourado, reserva com monograma, séc. XVIII, uma sem asa, com restauros e cabelo. Dim. - 7 x 9 cm

**Base de licitação:** € 50



**929 • Jarra**

metal Cloisonné, China, decoração policromada "Flores", séc. XX. Dim. - 21 x 11 cm

**Base de licitação:** € 40



**930 • Par de pratos**

porcelana da China, decoração a azul e branco "flores", séc. XVIII/XIX, pequenas faltas e defeitos. Dim. - 23 cm

**Base de licitação:** € 100



**931 • Prato**

porcelana Companhia das Índias, decoração policromada e dourada "Flores", séc. XVIII, pequenas esbeçadelas, com cabelo. Dim. - 2 x 23 cm

**Base de licitação:** € 50



**932 • Prato**

porcelana Companhia das Índias, decoração policromada "flores", séc. XIX, pequenas faltas e defeitos. Dim. - 23 cm

**Base de licitação:** € 60



**933 • Quatro covilhetes e duas chávenas**

porcelana Companhia das Índias, decoração policromada e dourada "Flores", séc.XVIII, dois covilhetes com cabelos e dois com restauros, pequenos defeitos. Dim. 3 x 13 cm (covilhete)

**Base de licitação:** € 40



**934 • Prato**

porcelana da china Companhia das Índias, decoração policromada, Família Rosa, séc. XVIII, pequenos defeitos. Dim. - 26 cm

**Base de licitação:** € 100



**935 • Terrina**

porcelana da China, decoração Cantão, séc. XIX/XX, pequenas faltas e defeitos. Dim. - 24 x 34 x 22 cm

**Base de licitação:** € 100



**936 • Par de jarras**

porcelana da China, decoração policromada e dourada, com reservas "Figuras Chinesas", marcadas, séc. XX. Dim. - 29 x 12 cm

**Base de licitação:** € 25



**937 • Travessa**

porcelana da China, Companhia das Índias, decoração a azul "Figuras orientais", séc. XIX, ligeiras esbeaçadelas. Dim. - 3 x 31.5 x 23 cm

**Base de licitação:** € 60



**938 • "São José com o Menino"**

escultura em madeira entalhada, dourada e policromada, séc. XVIII, restauros, faltas e defeitos. Dim. - 35 x 13 cm

**Base de licitação:** € 250



**939 • "Nossa Senhora da Conceição"**

escultura e peanha em madeira entalhada, olhos de vidro, decoração entalhada e dourada, séc. XVIII, pequenas faltas e defeitos. Dim. - 38 cm

**Base de licitação:** € 150



**940 • Veste menino Jesus**

composto por: vestido em organza com bordado a fio de seda "Flores" com aplicações de fio de prata dourado, manto em seda com aplicações de fio de prata dourado, séc. XX, pequenas faltas e defeitos. Dim. - 40 x 12 cm (vestido)

**Base de licitação:** € 30



**941 • Cristo crucificado**

madeira entalhada, cruz dourada, cristo policromado, séc. XX, pequenas faltas e defeitos. Dim. - 96 x 56 cm

**Base de licitação:** € 50



**942 • "Nossa Senhora"**

madeira entalhada e policromada, séc. XX, faltas e defeitos. Dim. - 53 x 19 cm

**Base de licitação:** € 50



**943 • Quatro registros**

gravuras sobre papel de "Anjo Rafael, Santa Marianna, Menino Jesus e Nossa Senhora do Rosário", caixas em vidro, papel dourado adamascado e seda, séc. XIX/XX, pequenos defeitos. Dim. - 16 x 13 cm (maior)

**Base de licitação:** € 50



**944 • Frade**

escultura em cerâmica policromada e vidrada, cabeça articulada, marcada, séc. XX. Dim.- 18 cm

**Base de licitação:** € 10



**945 • Par de panos litúrgicos**

seda bordada, com aplicações de galões e franjas, faltas e defeitos. Dim. - 20 x 77 cm

**Base de licitação:** € 50



**946 • Traje**

adereços utilizados no cortejo "O Mundo Português", faltas e defeitos. Dim. - 145 x 53 cm

**Base de licitação:** € 35



**947 • Par de panos litúrgicos**

seda com galões, bordado, pequenas faltas e defeitos. Dim. - 132 x 28 cm

**Base de licitação:** € 25



**948 • Par de panos litúrgicos**

seda com galões, bordado, pequenas faltas e defeitos. Dim. - 48 x 110 cm

**Base de licitação:** € 30



#### 949 • Par de panos litúrgicos

seda com galões, bordado a fio de ouro, com franjas, pequenas faltas e defeitos. Dim. - 80 x 56 cm

Base de licitação: € 30



#### 950 • Taça

prata espanhola de 915 milésimos, decoração em gomos com duas asas decoradas com folhagens e assente em quatro pés em voluta, marca de garantia de teor (pós-1934). Peso: 286,1 g. ; Dim. - 14 x 16,5 x 27,5 cm

Base de licitação: € 110



#### 951 • Jarro

cristal lapidado com tampa em prata de 915 milésimos, marca de garantia de teor (pós-1934). Dim. - 27 cm

Base de licitação: € 80



#### 952 • Serviço de chá

prata de 833 milésimos, pegas em madeira, decoração com friso cinzelado "folhas", com pés em garra com folhagem e bico em cabeça de pássaro, contraste do Porto (1937-1984). Peso bruto: 3239,1 g. ; Dim. - 27,5 cm (maior)

Base de licitação: € 1 950



#### 953 • Taça de pé alto

prata de 915 milésimos, decoração com carpas e asas com folhagens, marca de garantia de teor (pós-1934). Dim. - 26,5 x 37 cm

Base de licitação: € 180



#### 954 • Cesto quadrangular

prata de 915 milésimos, interior gomado ladeado por ramo de bolotas em alto-relevo, marca de garantia de teor (pós-1934). Peso: 482,5 g. ; Dim. - 18 x 24,5 x 24,5 cm

Base de licitação: € 200



#### 955 • Serviço de chá Art Déco

casquinha, pegas em madeira, marcado W-M-Hutton & Sons, composto por bule, açucareiro, leiteira e tabuleiro, séc. XX, sinais de uso. Dim. - 49 x 36 cm (o tabuleiro)

Base de licitação: € 150



#### 956 • Par de candelabros "Serpentinas"

casquinha, séc. XX, pequenas faltas e defeitos. Dim. - 41 x 37 cm

Base de licitação: € 80





#### 957 • Oito caixas de comprimidos

prata de 833, 835 e 925 milésimos, algumas com decoração gravada, marcas e contrastes diversos séc. XX/XXI. Peso: 113.7 g. ; Dim.: 4 cm (maior)

**Base de licitação:** € 40



#### 958 • Taça "Couve com lagostas"

faiança da Fábrica de Sacavém, pintada e vidrada, marcada, séc. XX, pequenos defeitos. Dim. - 14 x 25 cm

**Base de licitação:** € 15



#### 959 • Jarrão

faiança de Talavera, decoração a azul e branco com motivos de caça, marcada, séc. XIX, pequenas faltas e defeitos. Dim. - 33 x 22 cm

**Base de licitação:** € 120



#### 960 • Prato "És uma flor"

faiança, decoração policromada com flores e bordo com inscrição, séc.XX, pequenas faltas e defeitos. Dim. - 5 x 22 cm

**Base de licitação:** € 20



#### 961 • Par de pratos

faiança portuguesa, decoração policromada "Flores", séc.XX, pequenas faltas e defeitos. Dim. - 4,5 x 23 cm

**Base de licitação:** € 30



#### 962 • Prato "Menina vamos ó Vira"

faiança, decoração policromada com flores e bordo com inscrição, séc.XX, pequenas faltas e defeitos. Dim. - 5 x 22 cm

**Base de licitação:** € 20



#### 963 • Paliteiro "Coelho"

faiança da Fábrica das Caldas da Rainha, decoração policromada e vidrada, marcada, séc.XX. Dim. - 10 x 10,5 cm

**Base de licitação:** € 40



#### 964 • Paliteiro "Cão"

faiança da Fábrica das Caldas da Rainha, decoração policromada e vidrada, marcada, séc.XX, pequenas faltas e defeitos. Dim. - 10 x 16 cm

**Base de licitação:** € 40



#### 965 • Duas travessas e um prato de bolo

uma travessa em faiança europeia, decoração a azul "Flores", marcada, a outra travessa e prato de bolo em porcelana da fábrica da Vista Alegre, marcas nº 22 (1881-1921) e nº 31 (1924-1947), pequenos defeitos. Dim.- 4 x 50 x 40 cm.

Base de licitação: € 10



#### 966 • Quatro pratos estações do ano - Barbara Furstenhofer

porcelana da fábrica da Vista Alegre, decoração policromada "Paisagem e figuras", marca nº36 (1980-1992). Dim. - 20 cm

Base de licitação: € 40



#### 967 • Covilhete - Rui Azevedo

porcelana da Fábrica SPAL, decoração policromada e dourada "Cavalos", assinada Rui Azevedo, séc. XX. Edição de 70 exemplares. Dim. - 3,5 x 21 x 15 cm

Base de licitação: € 50



#### 968 • Par de espelhos "Sol"

madeira entalhada e dourada, séc. XX. Dim. - 3 x 15 cm

Base de licitação: € 20



#### 969 • Espelho

moldura em madeira, ao estilo D. José, séc. XX, vestígios de insectos xilófagos. Dim. - 100 x 64 cm

Base de licitação: € 40



#### 970 • Par de cadeiras

madeira entalhada, costas vazadas, assento em tecido adamascado, estilo D. José, séc. XX, vestígios de insectos xilófagos. Dim. - 114 x 54 x 45 cm

Base de licitação: € 60



#### 971 • Móvel bar/contador

madeira entalhada, corpo superior com tremidos, puxadores e ferragens em metal amarelo, trempe com pés e travejamento torneado, séc. XX. Dim. - 112 x 62 x 34 cm

Base de licitação: € 200



#### 972 • Coluna coríntia

neo-clássica, madeira entalhada, séc.XX. Dim. - 78 x 46 cm

Base de licitação: € 40



**973 • Par de cadeiras**

Românticas, madeira entalhada e torneada, costas e assentos estofados a veludo, pés com rodízios, séc.XIX/XX, vestígios de insectos xilófagos, pequenas faltas. Dim. - 98 x 47 x 43 cm

**Base de licitação:** € 20



**974 • Espelho**

moldura em madeira entalhada e dourada, séc.XX. Dim. 98 x 33 cm

**Base de licitação:** € 80



**975 • Balde de escritório**

ao estilo Olaio, madeira folheada, séc. XX (anos 50), pequenas faltas e defeitos. Dim. - 32,5 x 27,5 cm

**Base de licitação:** € 30



**976 • Espelho**

madeira pintada e dourada, estilo Império. Dim. - 140 x 77 cm

**Base de licitação:** € 200



**977 • Mesa de centro**

estilo Luis XV, madeira com marchetaria de outras madeiras, aplicações em relevo de metal amarelo, séc.XX, pequenas faltas. Dim. - 51 x 81 x 43 cm

**Base de licitação:** € 50



**978 • Cinco cadeiras**

mogno entalhado, assento e costas em couro com pregaria, séc.XX, sinais de uso. Dim. - 130 x 48 x 46 cm

**Base de licitação:** € 25



**979 • Peanha**

madeira pintada e dourada, séc. XX. Dim. - 25 x 22 x 15 cm

**Base de licitação:** € 20



**980 • Par de mesa-de-cabeceira**

diversas madeiras, pés entalhados, com gaveta e porta, puxadores em metal amarelo, estilo D. José, séc. XX. Vestígios de insectos xilófagos. Dim. - 75 x 60 x 40 cm

**Base de licitação:** € 100



**981 • Dois suportes de livro**

madeira entalhada, séc. XX, pequenos defeitos. Dim. - 27 x 33 cm

**Base de licitação: € 30**



**982 • Bufete**

madeira, friso em tremidos, pernas e travejamento em torcidos, com uma gaveta, puxadores e ferragens em metal amarelo, séc. XIX, faltas e defeitos.

Dim. - 80 x 100 x 60 cm

**Base de licitação: € 100**



**983 • "Sem título" - DINIS SALGADO**

série de três técnicas mistas sobre cartolina, assinadas, séc.XX. Dim - 21 x 14,5 cm

**Base de licitação: € 60**



**984 • Treze cartoons de Pedro Palma**

técnicas mistas, séc. XX. Com registo de exposições e carreira cronológica.

**Base de licitação: € 540**



**986 • "Sem título" – JÚLIO POMAR**

serigrafia sobre papel, numerada 15/99, assinada. Dim. - 42 x 24 cm

**Base de licitação: € 110**



**987 • "Doze meses do ano"**

impressão sobre papel, com ilustrações alegóricas dos meses do ano, pequenos defeitos nas molduras e uma das imagens com sinais de humidade.

Dim. - 33 x 22 cm

**Base de licitação: € 45**



**988 • "Cena de batalha"**

gravura sobre papel, séc. XIX, sinais de humidade. Dim. - 59 x 46 cm

**Base de licitação: € 50**



**989 • Doze cartoons de Pedro Palma**

técnicas mistas, séc. XX- Com registo de exposições e carreira cronológica.

**Base de licitação: € 500**



**990 • Prato**

porcelana da fábrica da Vista Alegre, decoração policromada e dourada pintado a mão "Flores", marcado n.º 31 (1924-1947), assinado. Dim. - 3 x 23 cm

**Base de licitação: € 10**



**991 • "Sem título" - MARTINS PEREIRA**

serigrafia sobre papel, numerado 54/200, assinado e datado 2000. Dim. - 70 x 48 cm

**Base de licitação: € 50**



**992 • "Flores"**

bordado Castelo Branco, séc. XX, pequenos defeitos. Dim. - 48 x 26 cm

**Base de licitação: € 30**



**993 • "Marinha"**

óleo sobre platex, com inscrição no reverso de certificado atribuído a Jesus Guido. Dim. - 17 x 23 cm

**Base de licitação: € 80**



**994 • Boneca "Bailarina"**

pasta de papel pintada, séc. XX. Dim. - 42 x 66 cm

**Base de licitação: € 80**



**995 • Trotinete**

madeira, rodas e placas metálicas, proveniente da loja "Bazar do Povo", vestígio de insetos xilófagos. Dim. - 73 x 60 cm

**Base de licitação: € 25**



**996 • Fogão em miniatura**

ferro e metal, séc. XIX/XX, pequenas faltas e defeitos, oxidação. Dim. - 26 x 25 x 15 cm.

**Base de licitação: € 50**





**997 • "Menina sentada"**

escultura em bronze de arte, Europa, séc. XX. Dim.- 17 x 19 x 8 cm.

Base de licitação: € 15



**998 • "Napoleão"**

escultura em metal patinado, séc. XX, pequenos defeitos. Dim. - 18 x 11 x 8,5 cm

Base de licitação: € 30



**999 • Relógio de mesa**

metal e metal amarelo, mostrador e ponteiros em folha metálica, Europa, séc. XX, faltas e defeitos, peça da escultura superior partida. Dim.- 33 x 27,5 cm.

Base de licitação: € 20



**1000 • Relógio náutico**

caixa em metal amarelo, base em madeira, séc. XX, mecanismo a necessitar de revisão. Dim. - 22 cm

Base de licitação: € 250



**1001 • "Senhora"**

escultura em bronze de arte, adaptada a candeeiro. Dim. - 66 x 24 cm

Base de licitação: € 150



**1002 • "Sá Carneiro"**

escultura em terracota, assinada, séc. XX. Dim. - 29 cm

Base de licitação: € 70



**1003 • Quatro apliques de dois lumes**

metal relevado, patinado e pintado, séc. XX. Dim. - 30 x 19 cm

Base de licitação: € 50



**1004 • Candeeiro de três lumes**

vidro lapidado, com pingentes, séc. XX, faltas e defeitos. Dim. - 60 x 50 cm

**Base de licitação: € 75**



**1005 • Candeeiro "Ânfora"**

madeira entalhada, dourada e marmoreada, electrificado, séc.XIX, pequenas faltas e defeitos. Dim. - 87 x 20 x 20 cm (com abat-jour)

**Base de licitação: € 35**



**1006 • Candeeiro de pé alto**

metal amarelo, articulado, séc. XX. Dim. - 147 x 49 cm

**Base de licitação: € 50**



**1007 • Par de castiçais "Casal"**

esculturas em chumbo moldado e patinado, séc.XIX/XX, Europa, pequenos defeitos. Dim. - 37 x 10 cm

**Base de licitação: € 80**



**1008 • Banqueta**

madeira entalhada, assento estofado, estilo D. José, com vestígios de insectos xilófagos, pequenos defeitos. Dim. - 47 x 56 x 46 cm

**Base de licitação: € 30**



**1009 • Cômoda com espelho**

madeira entalhada, puxadores em metal amarelo. séc. XX. Dim. - 210 x 108 x 52 cm

**Base de licitação: € 200**



**1010 • Bufette baixo**

madeira, pés e travejamentos torneados, friso tremido, duas gavetas, com ferragens em metal amarelo, séc.XIX/XX. Dim. - 46 x 68 x 85 cm

**Base de licitação: € 200**



**1011 • Baú**

estrutura em madeira revestida a couro e pregaria, puxadores em metal amarelo, oxidação, pequenas faltas. Dim. - 48 x 84 x 48 cm

**Base de licitação: € 50**



**1012 • Par de colunas**

neo-clássicas, madeira entalhada, séc.XX. Dim. - 78 x 34 cm

**Base de licitação:** € 40



**1013 • Contador**

corpo superior em mogno entalhado, gavetas com aplicações em metal amarelo, trempe em madeira entalhada e dourada, séc. XIX/XX, vestígios de insectos xilófagos, pequenas faltas e defeitos. Dim. - 160 x 80 x 57 cm

**Base de licitação:** € 500



**1014 • Espelho**

madeira entalhada e dourada, com vestígios de insetos xilófagos, pequenos defeitos. Dim. - 84 x 94 cm

**Base de licitação:** € 150



**1015 • Mísula**

madeira entalhada, policromada e dourada com tampo em mármore, séc. XX.

**Base de licitação:** € 80



**1016 • Espelho oval**

madeira entalhada, decoração policromada e dourada, séc. XX, faltas. Dim. - 76 x 46 cm

**Base de licitação:** € 60



**1017 • Mesa de jogo**

madeira, tampo forrado a tecido, pés em metal amarelo rodízios em garra, séc.XX, defeitos. Dim. - 77 x 88 x 44 cm

**Base de licitação:** € 100



**1018 • Par de cadeiras**

madeira entalhada e dourada, assento estofado, sinais de uso. Dim. - 83 x 44 x 40 cm

**Base de licitação:** € 80



**1019 • Coluna hexagonal**

madeira, com friso em tremidos, séc.XX, pequena falta. Dim. - 112 x 36 cm

**Base de licitação:** € 70



**1020 • Jarra**

vidro opalino pintado e com aplicação, decoração policromada "Flores", séc.XX. Dim. - 19 x 10 cm

**Base de licitação:** € 15



**1021 • Jarra**

vidro opalino pintado, decoração policromada "Flores", Arte Nova, séc.XX. Dim. - 30 x 12 cm

**Base de licitação:** € 15



**1022 • Prato fundo**

vidro gravado e pintado a dourado, coroa com inscrição "Seteais", séc. XX, pequenas esbeçadelas, faltas no dourado. Dim. - 6 x 24 cm

**Base de licitação:** € 30



**1023 • Jarra**

vidro opalino pintado, decoração policromada "Flores", séc. XIX/XX. Dim. - 26 x 15 cm

**Base de licitação:** € 20



**1024 • Seis copos**

vidro bicolor lapidado, séc. XX, pequenos defeitos. Dim. - 19,5 x 9,5 cm

**Base de licitação:** € 100



**1025 • Chávena de chá e pires**

porcelana Companhia das Índias, decoração policromada "Flores", séc. XVIII/XIX, pequenas esbeçadelas e pequenos defeitos. Dim. - 12 cm (pires)

**Base de licitação:** € 25



**1026 • "Suplícios chineses"**

aguarela sobre papel de arroz, China, séc. XIX, representando cenas de tortura e suplícios de várias naturezas, faltas e defeitos e sinais de humidade, devido à fragilidade do papel. Dim.- 16 x 24 (as maiores)

**Base de licitação:** € 120



**1027 • Taça "Nenúfar"**

porcelana da China, decoração relevada em verde e rosa representando folhas de nenúfar e flores com caule, séc. XIX/XX, faltas e defeitos, partida e colada. Dim.- 9,5 x 20 cm.

**Base de licitação:** € 100



#### 1028 • Par de jarras

porcelana da China, decoração policromada "flores e pássaro", marcadas, séc. XX. Dim. - 11 x 5 cm

Base de licitação: € 10



#### 1029 • Três chávenas

porcelana da China, Companhia das Índias, decoração policromada "Flores", séc. XVIII/XIX, pequenas esbeixadelas e pequenos defeitos. Dim. - 6,5 cm

Base de licitação: € 40



#### 1030 • Travessa Oitavada

porcelana da China, decoração a azul "Cantão", séc. XX. Dim. - 6 x 37 x 28 cm

Base de licitação: € 50



#### 1031 • Par de Jarrões

porcelana da China, decoração "Mandarim", séc. XIX/XX. Dim. - 44 cm

Base de licitação: € 60



#### 1032 • Travessa

porcelana da China, decoração policromada "Figuras orientais", séc. XX, pequenos defeitos. Dim. - 4 x 33 x 28 cm

Base de licitação: € 20



#### 1033 • Par de panos litúrgicos

seda bordada, com aplicações de galões e franjas, faltas e defeitos. Dim. - 30 x 150 cm

Base de licitação: € 60



#### 1034 • Par de panos litúrgicos

seda com galões, bordado a fio de ouro, com franjas, pequenas faltas e defeitos. Dim. - 76 x 22 cm

Base de licitação: € 20



#### 1035 • Traje

adereços utilizados no cortejo "O Mundo Português", pequenas faltas e defeitos. Dim. - 53 x 50 cm

Base de licitação: € 25





#### 1036 • Leque

varetas em baquelite vazadas, extremidades em metal e em madrepérola com aplicações de metal dourado pintado, folhas em papel pintado e dourado, numa face representado casario e na outra face figuras femininas, caixa de origem, Europa, séc. XIX, pequenas faltas e defeitos. Dim. - 22 x 40 cm

**Base de licitação:** € 50



#### 1037 • Par de panos litúrgicos

bordado a fio de ouro, pequenas faltas e defeitos. Dim. - 47 x 100 cm

**Base de licitação:** € 100



#### 1038 • Espelho de mesa

verso em madeira e moldura oval em prata de 915 milésimos, rebordo estampado encimado por laça e dois pés com figura alada, marca de garantia de teor (pós-1934). Dim. - 30 x 20,5 cm

**Base de licitação:** € 50



#### 1039 • Serviço de chá e café

prata espanhola de 915 milésimos, decoração com flores e folhagens, bases gomadas e tampas em repolho, conjunto composto por bule de café e chá, leiteira e açucareiro, marca de garantia de teor (pós-1934). Peso: 1122.3 g. ; Dim. - 19 cm (maior)

**Base de licitação:** € 450



#### 1040 • Salva oval

prata de 915 milésimos, rebordo gomado e centro com reserva ladeada por concheados e folhagens, marca de garantia de teor (pós-1934), marca de fabricante JOYERIAS GRACIA. Peso: 127,7 g. ; Dim. - 18,5 x 24 cm

**Base de licitação:** € 40



#### 1041 • Concha baptismal

prata de 915 milésimos, marca de garantia de teor (pós-1934). Peso: 92 g. ; Dim. - 3 x 20,5 x 17 cm

**Base de licitação:** € 35



#### 1042 • Fruteiro

casquinha, decoração Arte Nova, marcado, séc.XX. Dim. - 12,5 x 27 cm

**Base de licitação:** € 40



#### 1043 • Escrivaninha

metal prateado, composto por dois tinteiros e sineta, séc. XX, pequenas faltas e defeitos, pontos de oxidação. Dim.- 15 x 20,5 x 10 cm

**Base de licitação:** € 20

**1044 • Saleiro e pimenteiro**

prata espanhola de 915 milésimos, decoração em concha com dois anjos músicos, duas colheres miniatura em forma de concha, bases em baquelite, marca de garantia de teor (pós-1934). Peso bruto: 67 g. ; Dim. - 5 x 4,5 cm

**Base de licitação:** € 30

**1045 • Jarro**

vidro, decoração ponta diamante, com tampa em metal, Itália, séc. XX, marcado, pequenas faltas e defeitos. Dim. - 36 cm

**Base de licitação:** € 70

**1046 • Faqueiro**

casquinha, composto por: 9 garfos, 11 facas, 11 colheres de sopa, 9 colheres de sobremesa, 21 garfos de peixe, 11 facas de peixe, concha e colher de servir, 9 facas de sobremesa, 5 colheres de chá, 9 colheres de café, duas conchas de açúcar e faca de manteiga, marcas CHRISTOFLE e ERCUIS, séc. XX, pequenos defeitos. Dim. - (concha maior)

**Base de licitação:** € 100

**1047 • Faca de peixe**

prata francesa de 950 milésimos, decoração com monograma, marca de ourives de Jacques & Pierre Cardeilhac (1920-1945). Peso: 119 g. ; Dim. - 25,5 cm

**Base de licitação:** € 40

**1048 • Galheteiro**

estrutura em prata 915 milésimos, galhetas em vidro, marca de garantia de teor (pós-1934). Peso: 152.1 g. ; Dim. - 20 x 23,5 cm

**Base de licitação:** € 60

**1049 • Jarrão**

cerâmica vidrada, séc. XX. Dim. - 40 cm

**Base de licitação:** € 40

**1050 • Duas taças com tampa**

porcelana da Fábrica da Vista Alegre, decoração policromada "Chocolate e flores", marca nº36 (1980-1992), com acabamentos feitos à mão, Dim. 9 x 9 cm (maior)

**Base de licitação:** € 30

**1051 • Prato de servir de grandes dimensões**

porcelana da Fábrica da Vista Alegre, decoração a prata com Brasão-escudo esquartelado 1º Melo 2º Sequeria 3º Pinto 4º Castelo Branco Timbre-Melo, marca nº 34 (1947-1968). Dim. - 4,5 x 37,5 cm

**Base de licitação:** € 80



#### 1052 • Jarra

porcelana Francesa, decoração policromada e dourada "flores", com aplicação em bronze "Grinaldas", marcada Sévrès, séc. XIX/XX, com cabelo.  
Dim. - 15 x 8 cm

**Base de licitação:** € 20



#### 1053 • Par de jarrões

porcelana europeia, pintada e dourada "Paisagem com castelo e flores", numerados, séc.XIX/XX, restauros e faltas no bordo de um. Dim. - 55 x 33 cm

**Base de licitação:** € 80



#### 1054 • Prato de grandes dimensões

faiança policromada, decoração com galo, séc. XX, defeitos no vidrado, pequeno cabelo na base. Dim.- 36 cm.

**Base de licitação:** € 30



#### 1055 • Par de pratos

faiança, decoração policromada com flores e bordo com folhagens, séc.XX, pequenas faltas e defeitos. Dim. - 4,5 x 22 cm

**Base de licitação:** € 30



#### 1056 • Prato " Boa viagem não caias"

faiança, decoração policromada com figura feminina e bordo com inscrição, séc.XX, pequenos defeitos no vidrado. Dim. - 4,5 x 22 cm

**Base de licitação:** € 20



#### 1057 • Prato

faiança, decoração policromada com flores e bordo com folhagens, inscrição ao centro, séc.XX, faltas e defeitos no vidrado. Dim. - 4,5 x 22 cm

**Base de licitação:** € 20



#### 1058 • "Paisagem"

aguarela sobre papel. Dim. - 25 x 41 cm

**Base de licitação:** € 80



#### 1059 • "Lota" - João Alberto

aguarela sobre papel, assinada. Dim. - 22 x 29 cm

**Base de licitação:** € 200



**1060 • "Paisagem"**

aguarela sobre papel, com etiqueta do leilão do espólio do rei D. Manuel.  
Dim. - 16 x 24 cm

**Base de licitação: € 75**



**1061 • "Paisagem" - Barbosa**

óleo sobre cartão, assinado e datado. Dim. - 25 x 35 cm

**Base de licitação: € 100**



**1062 • "Paisagem" - T.SPINKS**

óleo sobre tela, assinado e datado 1876. Dim. - 28 x 42 cm

**Base de licitação: € 80**



**1063 • "Vista de Rua"**

aguarela sobre cartão, assinada e datado 1919. Dim. - 35 x 20 cm

**Base de licitação: € 10**



**1064 • "Sem título"**

impressão sobre papel, atribuída a Rogério Amaral. Dim. - 25 x 31 cm

**Base de licitação: € 10**



**1065 • "Vista" - EDGAR SILVA**

serigrafia aguarelada sobre papel, numerada 49/200, assinada, séc.XX, pequenos defeitos. Dim. - 28 x 36,5 cm

**Base de licitação: € 10**



**1066 • "Marinha"**

óleo sobre madeira. Dim. - 14 x 22 cm

**Base de licitação: € 25**



**1067 • "Paisagem no rio com barco" - Julie Jonhson**

óleo sobre tela, assinado. Dim. - 29 x 39 cm

**Base de licitação: € 100**



**1068 • "Menina com Galgos"**

escultura em terracota pintada, séc. XX, Art Déco, pequenas faltas e defeitos, esbeaçadelas. Dim. - 35 x 41 cm

**Base de licitação: € 40**



**1069 • "Sem título"**

escultura em pedra mármore bicolor, séc. XX. Dim. - 50 x 13 cm

**Base de licitação: € 50**



**1070 • "Guerreiros"**

par de esculturas em bronze de arte, pintado, base em madeira, pequenos defeitos. Dim. - 47 x 18 cm

**Base de licitação: € 50**



**1071 • "Cavaleiro"**

escultura em bronze com base em mármore, séc. XX. Dim. - 50 x 34 x 17 cm

**Base de licitação: € 40**



**1072 • Medalha "Proclamação da República" - João da Silva**

bronze relevado, séc. XX. Dim. - 11 x 6 cm

**Base de licitação: € 30**



**1073 • Par de borlas**

madeira entalhada pintada e dourada, séc. XX, pequenas faltas e defeitos.

Dim. - 17 x 8 cm

**Base de licitação: € 10**



**1074 • "Angústia" - ANTÔNIO TEIXEIRA LOPES - 1866-1942**

escultura em bronze, assinada. Dim. - 56 x 31 x 23 cm

**Base de licitação: € 400**





**1075 • "Busto feminino"**

escultura em barro policromada, séc.XIX/XX, pequenas faltas e defeitos. Dim. - 40 x 24 cm

**Base de licitação:** € 20



**1076 • Par de lustres de três lumes**

pingentes em vidro, séc. XX, pequenas faltas e defeitos. Dim. - 72 x 49 cm

**Base de licitação:** € 150



**1077 • Par de lanternas**

ferro pintado, com campânula em vidro moldado, séc.XX. Dim. - 42 x 20 cm

**Base de licitação:** € 60



**1078 • Três apliques de dois lumes e dois de dois lumes**

metal relevado e moldado, séc. XX. Dim. - 59 x 33 cm

**Base de licitação:** € 50



**1079 • Candeeiro de tecto**

aros em folha metálica relevada, vidrinhos, séc. XX, pequenas faltas e defeitos. Dim. - 60 x 43 cm

**Base de licitação:** € 80



**1080 • Par de candeeiros**

faiança, par de esculturas "Anjos", séc. XX, pequenos defeitos. Dim. - 59 x 38 cm

**Base de licitação:** € 80



**1081 • Par de apliques de dois lumes**

metal dourado relevado, séc. XX, pequenos defeitos. Dim. - 38 x 21 cm

**Base de licitação:** € 40



**1082 • Mesa de encostar**

madeira, com cinco gavetas, puxadores em metal amarelo, pernas entalhadas, séc. XIX/XX, vestígios de insectos xilófagos, faltas e defeitos. Dim. - 80 x 93 x 43 cm

**Base de licitação:** € 200



**1083 • Espelho**

madeira entalhada e ebanizada, pequenos defeitos. Dim. - 130 x 83 cm

**Base de licitação:** € 80



**1084 • Par de peanhas**

madeira entalhada e dourada, séc. XX, pequenos defeitos. Dim.- 17 x 12 cm

**Base de licitação:** € 40



**1086 • Roupeiro**

estilo D. João V, madeira entalhada, topo com florão, pés garra e bola, puxadores em metal amarelo, séc. XX, pequenas faltas e defeitos. Dim. - 190 x 140 x 60 cm

**Base de licitação:** € 75



**1087 • Cômoda**

madeira, quatro gavetões, puxadores em metal amarelo, estilo D. José, séc. XX, vestígios de insectos xilófagos. Dim. - 97 x 114 x 52 cm

**Base de licitação:** € 200



**1088 • Armário roupeiro**

madeira, três portas, pés em garra e bola, puxadores em metal amarelo, estilo D. João V, séc. XX, pequenos defeitos. Dim. - 260 x 158 x 57 cm

**Base de licitação:** € 80



**1089 • Arca de Bordo**

cânfora com ferragens e cintas em latão, séc. XX, pequenos defeitos. Dim. - 51 x 105 x 52 cm

**Base de licitação:** € 150



**1090 • Oratório**

madeira ebanizada, duas portas em vidro, interior revestido a papel dourado e pintado, com duas prateleiras, moldura entalhada e dourada, ferragens e puxadores em metal amarelo, séc. XIX, pequenas faltas e defeitos. Dim. - 125 x 113 x 35 cm

**Base de licitação:** € 100



**1091 • Roupeiro**

madeira, portas com aplicação em madeira entalhada, com duas gavetas e um gavetão, puxadores em madeira, estilo Romântico, séc. XIX/XX, faltas e defeitos e vestígios de insectos xilófagos. Dim. - 234 x 141 x 58 cm

**Base de licitação:** € 200



**1092 • Cama**

madeira, espaldar entalhado com reserva estofada a seda adamascada, pés de bolacha, estilo D. José, séc. XX, faltas e defeitos. Dim. - 168 x 148 x 200 cm

**Base de licitação:** € 100



**1093 • Cômoda/Toucador baixa**

madeira, composta por dois gavetões, assentes em pés garra e bola, puxadores em metal amarelo, espelho suportado por duas traves em torcidos. Dim. - 169 x 83 x 49 cm

**Base de licitação:** € 80



**1094 • Secretária**

madeira, com um gavetão e oito gavetas, puxadores em metal dourado, tampo em couro verde, estilo Jorge III, Inglesa, séc.XX, pequenos defeitos. Dim. - 81 x 137 x 69 cm

**Base de licitação:** € 180



**1095 • Espelho**

madeira entalhada e dourada, decoração "Flores", pequenos defeitos. Dim. - 60 x 105 cm

**Base de licitação:** € 80



**1096 • Papeleira**

madeira, com três gavetas, puxadores em metal amarelo, estilo D. Maria, séc. XX, pequenos defeitos. Dim. - 111 x 100 x 47 cm

**Base de licitação:** € 200



**1097 • Canapé**

madeira entalhada, assento e costas em palhinha, Romântico, pequenos defeitos. Dim. - 118 x 167 x 62 cm

**Base de licitação:** € 150



**1098 • Vitrine**

madeira entalhada, policromada e dourada, porta e laterais com vidros, interior revestido a tecido, com três prateleiras em vidro, estilo Romântica séc. XX. Dim. 145 x 67 x 33 cm

**Base de licitação:** € 150



**1099 • Três chávenas de chá**

porcelana Companhia das Índias, decoração a ouro "Parras", séc. XVIII, pequenas faltas e defeitos, cabelo. Dim. - 7,5 x 14 cm

**Base de licitação:** € 120

**1100 • Prato**

porcelana da China, Companhia das Índias, decoração policromada "Paisagem", com dois cabelos. Dim. - 2,5 x 23 cm

**Base de licitação:** € 25

**1101 • Almofada**

porcelana da China, decoração policromada "Paisagens", com inscrição, séc. XX. Dim. - 11,5 x 14 x 6 cm

**Base de licitação:** € 10

**1102 • Seis pratos**

porcelana da China, decoração "Mandarim", séc. XX, pequenas faltas e defeitos. Dim. - 24 cm

**Base de licitação:** € 25

**1103 • Travessa**

porcelana da China, Companhia das Índias, decoração a azul "cantão", séc. XIX, restauros. Dim. - 24,5 x 31 cm

**Base de licitação:** € 100

**1104 • Quatro chávenas**

porcelana Companhia das Índias, decoração policromada e dourada "flores e reserva", séc. XVIII, uma das chávenas com cabelo. Dim. - 7 x 10 cm

**Base de licitação:** € 60

**1105 • Jarrão**

porcelana da China, decoração "mandarim", marcado na base, séc. XX, pequenos defeitos, desgaste no dourado. Dim.- 44 x 26 cm.

**Base de licitação:** € 50

**1106 • "Cães de Fôo"**

par de esculturas em malha de metal esmaltado e policromado, cabeça articulada, China, séc. XX, pequenos defeitos. Dim.- 3,5 x 4,5 cm.

**Base de licitação:** € 70

**1107 • Pano de altar**

veludo adamascado, com aplicações de passamanaria. Dim. - 120 x 120 cm

**Base de licitação:** € 10





**1108 • Par de panos litúrgicos**

seda com galões, bordado a fio de ouro, pequenas faltas e defeitos. Dim. 260 x 52 cm

**Base de licitação:** € 100



**1109 • Par de panos litúrgicos**

bordado a fio de ouro, com franjas, pequenas faltas e defeitos. Dim. -73 x 60 cm

**Base de licitação:** € 65



**1110 • Par de panos litúrgicos**

bordado a fio de ouro, pequenas faltas e defeitos. Dim. - 270 x 60 cm

**Base de licitação:** € 150



**1111 • Par de panos litúrgicos**

seda com galões, bordado a fio de ouro, com franjas, pequenas faltas e defeitos. Dim. - 48 x 110 cm

**Base de licitação:** € 50



**1112 • Ficha de jogo**

madrepérola, séc. XX, pequenos defeitos. Dim. - 3,5 cm

**Base de licitação:** € 20



**1113 • Colar - HANS HANSEN**

prata de 925 milésimos, contas rectangulares, anos 50, assinado, Dinamarca. Peso: 97.7 g.

**Base de licitação:** € 100



**1114 • Anel**

prata de 835 milésimos, cravejado com esfera em massa, contraste do Porto (pós-1985), assinado Augusto Faria. Peso bruto: 25,2 g.

**Base de licitação:** € 50



**1115 • Anel**

ouro bicolor de 800 milésimos, cravejado com três espinelas sintéticas, contraste do Porto (1938-1984). Peso bruto: 5 g.

**Base de licitação:** € 80



**1116 • Anel**

ouro de 800 milésimos cravejado com rubi sintético, contraste do Porto (1938-1984). Peso - 6,8 g.

**Base de licitação:** € 100





**1117 • Ficha de jogo**

madrepérola, decoração com monograma, séc. XX. Dim. - 4 cm

**Base de licitação:** € 30



**1118 • Anel**

prata de 833 milésimos e ouro de 800 milésimos, cravejado com pérolas de cultura e diamantes em talhe rosa, contraste do Porto (1938-1984). Peso bruto: 4 g. ; Dim. - 4 x 2,2 cm

**Base de licitação:** € 40



**1119 • Anel**

ouro de 800 milésimos, decoração entrançada, contraste do Porto (pós-1985). Peso: 7.1 g.

**Base de licitação:** € 140



**1120 • Par de brincos**

prata de 833 milésimos e ouro de 800 milésimos, cravejado com pérolas de cultura e diamantes em talhe rosa, contraste do Porto (1938-1984). Peso bruto: 5 g. ; Dim. - 4 x 2,2 cm

**Base de licitação:** € 60



**1121 • Anel**

prata de 835 milésimos, cravejado com zircónia, contraste do Porto (pós-1985), assinado Augusto Faria. Peso bruto: 18.3 g.

**Base de licitação:** € 50



**1122 • Pulseira "cinto"**

ouro, malha em "s's" entrelaçados, fecho com travessão e terminação em fivela, com decoração gravada e vestígios de esmaltes, portuguesa, séc. XIX, sem marcas ao abrigo do decreto lei 44/2016 de 18 de Agosto, séc.XVIII/XIX, pequenas faltas e defeitos, defeitos na malha. Peso: 29,6 g.

**Base de licitação:** € 600



**1123 • Par de pratos**

biscuit da Fábrica de Wedgwood, decoração relevada com figuras, marcados, séc. XX, pequenos defeitos. Dim.- 15,5 cm

**Base de licitação:** € 30



**1124 • Duas chávenas e um pires**

porcelana da fábrica da Vista Alegre, decoração policromada e dourada "Retrato", marca nº31 (1924-1947). Dim. - 5 x 10 cm (chávena)

**Base de licitação:** € 5



#### 1125 • Serviço de jantar

porcelana fábrica da Vista Alegre, decoração policromada e dourada "Flores", marca nº34 (1971-1980), composto: 12 pratos de sopa, 12 pratos rasos, 12 pratos de sobremesa, saladeira, terrina, 2 travessas, sinais de uso. Dim. 9 x 26 cm (saladeira)

Base de licitação: € 150



#### 1126 • Parte de serviço

porcelana policromada e dourada, decoração com flores e grinaldas, marcado Hüttl Budapest, composto por: 10 chávenas de café e 11 pires, 6 chávenas de chá e 6 pires e 3 pratos de bolo, séc. XX, faltas e defeitos. Dim.- 20 cm. (prato de bolo).

Base de licitação: € 40



#### 1127 • Dois pratos

porcelana da Fábrica da Vista Alegre, decoração policromada e dourada "Brasão", marca nº 36 (1980-1992). Dim. - 27 cm

Base de licitação: € 20



#### 1128 • Prato

faiança, decoração policromada com flores ao centro e no bordo, séc.XX, pequenas faltas e defeitos. Dim. - 4 x 22 cm

Base de licitação: € 20



#### 1129 • Prato

faiança, decoração policromada com flores e bordo com folhagens, séc.XX, pequenos defeitos no vidrado. Dim. - 4,5 x 22 cm

Base de licitação: € 20



#### 1130 • Prato "Boas Festas"

faiança, decoração policromada com flores e bordo com inscrição, séc.XX, pequenos defeitos no vidrado. Dim. - 4 x 23 cm

Base de licitação: € 20



#### 1131 • "Visão Antiga" - Figueiredo Sobral

óleo sobre tela, assinado. Dim. - 38 x 91 cm

Base de licitação: € 220



#### 1132 • "Dança tribal"

carvão sobre papel, assinado e datado 1960. Dim. - 29,5 x 42,5 cm

Base de licitação: € 30



**1133 • "Sem título" - ISABEL LAGINHAS**

acrílico sobre papel, assinado, dedicado e datado de 1972, picos de humidade. Dim. - 65 x 50 cm

**Base de licitação: € 300**



**1134 • "Siena" - Torka**

técnica mista sobre papel, assinado. Dim. - 15 x 12 cm

**Base de licitação: € 20**



**1135 • "Sem título" - Cruzeiro Seixas**

técnica mista, colagem, assinado. Dim. - 29 x 33 cm

**Base de licitação: € 250**



**1136 • "Pastores" - M. Jaqui**

óleo sobre tela, assinado. Dim. - 83 x 62 cm

**Base de licitação: € 80**



**1137 • "Sem título" - FIGUEIREDO SOBRAL**

serigrafia sobre papel, séc. XX. Dim. - 49 x 36 cm

**Base de licitação: € 60**



**1138 • "Sem título" - MARTINHO**

técnica mista, séc. XX, sinais de humidade. Dim. - 19 x 65 cm

**Base de licitação: € 200**



**1139 • "San Francisco" - Carlos Gordilho**

técnica mista sobre papel, assinado e datado 1997. Dim. - 44 x 59 cm

**Base de licitação: € 200**



**1140 • "Casar" - M.C.**

aguarela sobre papel, assinado. Dim. - 57 x 49 cm

**Base de licitação: € 50**



#### 1141 • "Cenas bélicas"

duas placas de metal em baixo relevo, emolduradas, séc. XX. Dim.- 22,5 x 30,5 cm.

Base de licitação: € 60



#### 1142 • "Pantera"

escultura em cerâmica, base em mármore, séc. XX, pequenos defeitos. Dim. - 21 x 52 x 16 cm

Base de licitação: € 100



#### 1143 • Par de jarras

terracota pintada "Casal", Arte Nova, séc. XX, pequenos defeitos. Dim. - 48 x 20 cm

Base de licitação: € 50



#### 1144 • Espelho

bronze de arte, moldado "Parras e uvas", séc.XX. Dim. - 30 x 19 cm

Base de licitação: € 60



#### 1145 • "Anjos"

painel de seis azulejos monocromos a azul, vestígios de insectos xilófagos na moldura. Dim. - 26 x 41 cm

Base de licitação: € 30



#### 1146 • Prato

porcelana europeia, decoração policromada e dourada "Cena Mitológica", marcado. Dim. - 24 cm

Base de licitação: € 20



#### 1147 • Canapé

estrutura em madeira, assento, costas e laterais forrados a tecido, pés em rodízios, Romântico, pequenos defeitos. Dim. - 109 x 178 x 64 cm

Base de licitação: € 150



#### 1148 • Cadeira de cinema

estrutura em madeira estofada a napa encarnada, Teatro Tivoli, séc. XX, pequenos defeitos. Dim. - 80 x 56 x 57 cm

Base de licitação: € 60



**1149 • Mesa rústica**

madeira, séc. XX, pequenos defeitos. Dim. - 75 x 130 x 71 cm

**Base de licitação:** € 40



**1150 • Escrivaninha com alçado**

madeira, corpo superior com duas portas interior com divisórias, corpo inferior com escritório e três gavetões, puxadores em madeira, séc. XX, pequenas faltas e defeitos. Dim. - 220 x 100 x 55 cm

**Base de licitação:** € 150



**1151 • Mesa-de-cabeceira**

madeira com torcidos e tremidos, tampo em mármore, gaveta e porta, puxadores e dobradiças em metal amarelo, séc. XX, pequenos defeitos. Dim. - 85 x 36 x 26 cm

**Base de licitação:** € 30



**1152 • Par de cadeiras de braços**

madeira, assentos e costas entalhado e estofado a tecido adamascado, Arte Nova, pequenos defeitos. Dim. - 99 x 51 x 47 cm

**Base de licitação:** € 40



**1153 • Par de cadeiras**

madeira entalhada, assento e costas em palhinha, pernas e travejamento torneado, séc. XX, faltas e defeitos. Dim. 112 x 45 x 42 cm

**Base de licitação:** € 20



**1154 • Espelho**

madeira entalhada e dourada, séc. XX, pequenos defeitos. Dim. - 80 x 53 cm

**Base de licitação:** € 50



**1155 • Mala de viagem**

couro com monograma, ferragens em metal amarelo, sinais de uso. Dim. - 20 x 70 x 43 cm

**Base de licitação:** € 160



**1156 • Arca**

acer envernizado, com pegas e ferragens em metal amarelo e prateado, séc. XX, oxidações, pequenas faltas e defeitos. Dim. - 35 x 85 x 42 cm

**Base de licitação:** € 180





**1157 • Mesa de jogo**

romântica, madeira, pernas e pés torneados, interior com forro, séc.XIX. Dim.

- 76 x 82 x 42 cm

**Base de licitação: € 60**



**1158 • Arca**

estrutura em madeira forrada a couro e pregaria, interior forrado a tecido, séc. XVIII, oxidações e faltas. Dim. - 55 x 100 x 46 cm

**Base de licitação: € 140**



**1159 • Coluna torsa**

madeira entalhada policromada e dourada "Parras e uvas", séc. XX, pequenos defeitos. Dim. - 141 x 30 x 30 cm

**Base de licitação: € 150**



**1160 • Prato**

porcelana da china, Companhia das Índias, decoração policromada "Flores", séc. XIX, pequenas faltas e defeitos. Dim. - 22,5 cm

**Base de licitação: € 40**



**1161 • Prato**

porcelana Companhia das Índias, decoração policromada e dourada "Figuras", séc. XIX, restaurado. Dim. - 22 cm

**Base de licitação: € 20**



**1162 • Travessa**

porcelana da China, decoração a azul "Cantão", séc.XX, pequeno cabelo. Dim. - 3 x 31 24 cm

**Base de licitação: € 40**



**1163 • Par de pratos**

porcelana da China, decoração mandarin, séc. XIX/XX, pequenos defeitos. Dim.- 24 cm.

**Base de licitação: € 20**



**1164 • Prato**

porcelana, Japão, decoração IMARI, séc. XIX/XX, pequenas faltas e defeitos. Dim. - 21 cm

**Base de licitação: € 75**



#### 1165 • "Pássaros"

par de esculturas em porcelana da China, decoração a azul, séc. XX, pequenos defeitos. Dim. - 26 x 16 cm

Base de licitação: € 20



#### 1166 • Taça

porcelana da China, decoração policromada "Folha de tabaco", marcada, séc. XX, pequenos defeitos. Dim. - 18 x 27 cm

Base de licitação: € 60



#### 1167 • Bule

porcelana da China, decoração a azul "flores", séc. XX, faltas e defeitos, falta da tampa. Dim. - 8 x 12 cm

Base de licitação: € 10



#### 1168 • Três taças e três pires

porcelana Companhia das Índias, decoração policromada "flores" séc. XVIII, pequenos defeitos e restauros, pequena esbeixedela num dos pires. Dim. - 13,5 cm (o pires maior)

Base de licitação: € 40



#### 1169 • Par de panos litúrgicos

seda com galões, bordado a fio de ouro, com franjas, pequenas faltas e defeitos. Dim. - 65 x 110 cm

Base de licitação: € 60



#### 1170 • Vestido

veludo azul com rendas, galões e seda, adereços utilizados no cortejo "O Mundo Português", faltas e defeitos. Dim. - 137 x 45 cm

Base de licitação: € 25



#### 1171 • Par de panos litúrgicos

seda bordada, com aplicações de galões e franjas, faltas e defeitos. Dim. - 22 x 258 cm

Base de licitação: € 65



#### 1172 • Traje Quinhentista

seda adamascada com galões a prata, adereços utilizados no cortejo "O Mundo Português", faltas e defeitos. Dim. - 102 x 62 cm

Base de licitação: € 20



**1173 • Quatro vestes Menino Jesus**

algodão e rendas, séc. XX, pequenas faltas e defeitos. Dim. - 28 x 13 cm (maior)

**Base de licitação:** € 20



**1174 • Par de panos litúrgicos**

seda com galões, bordado a fio de ouro, com franjas, pequenas faltas e defeitos. Dim. - 52 x 98 cm

**Base de licitação:** € 65



**1175 • Par de panos litúrgicos**

seda com galões, bordado a fio de ouro, com franjas, pequenas faltas e defeitos. Dim. - 57 x 55 cm

**Base de licitação:** € 50



**1176 • Par de panos litúrgicos**

seda com galões, bordado a fio de ouro, com franjas, pequenas faltas e defeitos. Dim. - 80 x 56 cm

**Base de licitação:** € 80



**1177 • Leque - Martin Valencia**

varetas em marfim esculpidas e pintadas a dourado, folhas em papel pintado "Cena galante" ao centro, assinado e numerado, séc. XIX, Europa, pequenas faltas nas folhas, uma vareta partida e colada. Peso: 73,49 gr. Dim. - 27 x 50 cm

**Base de licitação:** € 70



**1178 • Par de borlas**

madeira entalhada pintada e dourada, séc. XX, pequenas faltas e defeitos. Dim. - 17 x 8 cm

**Base de licitação:** € 10



**1179 • Relógio de mesa "Trovador"**

escultura em bronze, mecanismo a necessitar de revisão. Dim. - 55 x 56 x 20 cm

**Base de licitação:** € 150



**1180 • Par de candelabros "Serpentinas"**

casquinha, séc. XX, pequenas faltas e defeitos. Dim. - 41 x 37 cm

**Base de licitação:** € 80



**1181 • Relógio de mesa**

bronze relevado, Francês, séc. XIX, com chave, mecanismo a necessitar de revisão. Dim. - 36 x 48 cm

**Base de licitação:** € 300



**1182 • "Senhora com menino"**

escultura em bronze de arte, base em madeira. Dim. - 52 x 18 cm

**Base de licitação:** € 150



**1183 • "Pastor"**

escultura em bronze de arte, base em madeira. Dim. - 56 x 18 cm

**Base de licitação:** € 150



**1184 • Barómetro**

corpo em madeira, mostrador em folha de metal e plástico, fabrico Alemão, séc. XX, faltas e defeitos, mostrador partido. Dim.- 56 x 17 cm

**Base de licitação:** € 25



**1185 • Relógio de mesa**

antimónio, escultura "Meninos", mecanismo a precisar de revisão. Dim. - 47 x 54 x 23 cm

**Base de licitação:** € 120



**1186 • "Rochedo"**

óleo sobre tela, séc. XX. Dim. - 30 x 40 cm

**Base de licitação:** € 150



**1187 • "Paisagem" - Telma Carr**

óleo sobre cobre, assinado. Dim. - 19 x 26 cm

**Base de licitação:** € 150





**1188 • "Final de Outono em Sintra" - WARIZA ENGEL**  
óleo sobre tela, assinado, séc.XX. Dim. - 70 x 80 cm  
**Base de licitação: € 60**



**1189 • "Cavalos" - E.E.P.**  
óleo sobre cartão, assinado, séc. XX. Dim. - 10 x 15 cm  
**Base de licitação: € 50**



**1190 • "Natureza-morta"**  
óleo sobre tela, assinado, séc. XX. Dim.- 26 x 21 cm  
**Base de licitação: € 30**



**1191 • "Rochedo" - Romero**  
óleo sobre cartão, assinado e datado 1914. Dim. - 63 x 52 cm  
**Base de licitação: € 150**



**1192 • "Paisagem com vacas" - Julie Johnson**  
óleo sobre tela, assinado. Dim. - 29 x 39 cm  
**Base de licitação: € 120**



**1193 • "Romeu e Julieta"**  
óleo sobre folha metálica, Europa, séc. XX. Dim. - 24 x 21 cm  
**Base de licitação: € 40**



**1194 • "Jarra de Flores" - O. Martins**  
óleo sobre tela, assinado, séc. XX. Dim. - 40 x 50 cm  
**Base de licitação: € 35**



**1195 • "Paisagem Campestre" - O. Martins**  
óleo sobre tela, assinado, séc. XX. Dim. - 40 x 50 cm  
**Base de licitação: € 35**





**1196 • Sofá de orelhas**

couro e pregaria, costas em capitonê, séc. XX, sinais de uso. Dim. - 104 x 82 x 80 cm

**Base de licitação:** € 60



**1197 • Par de mesas**

madeira, tampos em mármore, pés torneados, gavetas com puxadores em metal amarelo, séc. XX. Dim. - 61 x 58 cm

**Base de licitação:** € 60



**1198 • Armário roupeiro**

madeira entalhada, porta com espelho, duas gavetas no corpo inferior, puxadores em metal amarelo, séc. XX, faltas e defeitos. Dim. - 249 x 129 x 64 cm

**Base de licitação:** € 60



**1199 • Mesa de jogo**

madeira, perna canelada, pés em garra, faltas e defeitos, estrutura oscilante, séc. XX, vestígios de insectos xilófagos. Dim. - 89 x 87 x 42 cm

**Base de licitação:** € 100



**1200 • Duas mesas-de-cabeceira**

madeira, com porta e gavetas, uma com tampo em mármore, outra com entalhamentos, uma estilo D. João V e outra Arte Nova, séc. XX, faltas e defeitos. Dim. - 78 x 50 x 38 cm (a maior)

**Base de licitação:** € 50



**1201 • Guéridon**

estilo Luis XV, madeira com aplicações, puxadores e gradinha em metal amarelo relevado, gaveta e lateral com embutidos de outras madeiras, séc. XX, pequenas faltas e defeitos. Dim. - 75 x 65 x 50 cm

**Base de licitação:** € 100



**1202 • Par de peanhas**

madeira, friso com tremidos, laterais entalhadas "Flores", séc. XX, pequenas faltas e defeitos. Dim. - 43 x 24 x 24 cm

**Base de licitação:** € 100



**1203 • Bufete**

madeira, com uma gaveta, puxador em metal amarelo, pernas e travejamento torneados, séc. XX, pequenas faltas e defeitos. Dim. - 50 x 57 x 35 cm

**Base de licitação:** € 100



#### 1204 • Par de camas

madeira, apontamentos a dourado e estofos em veludo, séc. XX. Dim. - 104 x 100 x 187 cm

**Base de licitação:** € 100



#### 1205 • Cômoda com espelho

madeira entalhada, ferragens em metal amarelo, séc. XX, pequenas faltas e defeitos. Dim. - 208 x 104 x 50 cm

**Base de licitação:** € 200



#### 1206 • Arca com pregaria

estrutura em madeira forrada a couro e pregaria, interior forrado a tecido, séc. XVIII, oxidações e faltas. Dim. - 55 x 110 x 49 cm

**Base de licitação:** € 170



#### 1207 • Cama "Lit Bateau"

madeira entalhada, séc. XX, pequenos defeitos. Dim. - 128 x 150 x 170 cm

**Base de licitação:** € 100



#### 1208 • Espelho

madeira entalhada, estilo Romântico, séc. XX. Dim. - 88 x 54 cm

**Base de licitação:** € 100



#### 1209 • Par de jarras

porcelana europeia, decoração policromada e dourada, com quatro reservas representando "Paisagens", séc. XX. Dim. - 23 x 12 x 10 cm

**Base de licitação:** € 30



#### 1210 • Par de jarras "Vieux Paris"

porcelana europeia, decoração relevada, policromada, vidrada e dourada "Flores" esculturas em biscuit, marcadas e numeradas, séc. XIX/XX, pequenas faltas. Dim. - 36 x 23 cm

**Base de licitação:** € 200



#### 1211 • Ânfora

porcelana Europeia, decoração policromada e dourada com reserva "Marinha e Flores", séc. XX, desgaste no dourado. Dim. - 31 x 17 cm

**Base de licitação:** € 20



#### 1212 • "Cena galante"

grupo escultórico em porcelana pintada, Europa, decoração policromada, marcada, séc.XX, com cabelo e pequenas faltas. Dim. - 26 x 19 cm

**Base de licitação:** € 20



#### 1213 • Par de jarras

porcelana europeia, decoração policromada e relevada com meninos, flores e grinaldas, marcadas na base FONTAINEBLEAU, séc. XIX, faltas e defeitos, uma partida. Dim.- 33,5 x 17 cm.

**Base de licitação:** € 80



#### 1214 • "Casal"

esculturas em porcelana Europeia, decoração policromada, séc. XX, pequenas faltas. Dim. - 36 x 13 cm

**Base de licitação:** € 40



#### 1215 • Dois pratos de sopa e dois pratos de pão

porcelana da Fábrica da Vista Alegre, decoração a prata com Brasão-escudo esquartela 1º Melo 2º Sequeira 3º Pinto 4º Castelo Branco Timbre-Melo, marca nº 34 (1947-1968). Dim. - 4 x 25 cm (prato de sopa)

**Base de licitação:** € 50



#### 1216 • Serviço de chá para doze pessoas

porcelana de Fábrica Coimbra, decoração moldada e dourada, marcado, composto por: bule, leiteira, açucareiro, prato de bolo, manteigueira e doze chávenas com pires, séc. XX (anos 50), pequenos defeitos. Dim. - 17 x 27 cm (bule)

**Base de licitação:** € 40



#### 1217 • Serviço de chá

porcelana CANDAL, decoração laranja com filete dourado, marcado, composto por: bule, leiteira, açucareiro, dez pratos de bolo, seis chávenas e oito pires, Art Déco, pequenas faltas e defeitos . Dim. 14 x 26 cm (bule)

**Base de licitação:** € 30



#### 1218 • Parte de serviço de chá

porcelana da fábrica da Vista Alegre, decoração policromada "Paisagem", marcado nº 26 (1881-1921), composto por: bule, açucareiro e quatro chávenas com pires, chávena com cabelo. Dim. - 18 x 20 cm

**Base de licitação:** € 40



#### 1219 • Caixa "Lenços"

madeira com aplicações em prata de 833 milésimos, decoração "flores", contraste do Porto (1938-1984), faltas e defeitos. Dim. - 6 x 24,5 x 16 cm

**Base de licitação:** € 10



#### 1220 • Escrivaninha

pau-santo com aplicações em prata de 833 milésimos, contraste do Porto (1887-1937), faltas e defeitos. Dim. - 10 x 42 x 23 cm

Base de licitação: € 80



#### 1221 • Colar

prata, séc. XX (anos 60), sem marcas ao abrigo do decreto lei 44/2016 de 18 de Agosto. Peso: 103,5 g.

Base de licitação: € 20



#### 1222 • Anel

prata de 835 milésimos, cravejado com quartzo, contraste do Porto (pós-1985), assinado Augusto Faria. Peso bruto: 16,1 g.

Base de licitação: € 60



#### 1223 • Escrivaninha

base em madeira com aplicações em prata 925 milésimos, decoração com Brasão das Armas Reais Portuguesas, conjunto composto por dois tinteiros, caneta de aparo, dois tinteiros e suporte para cartões, contrastes do Porto (pós-1985), aplicações sem marcas ao abrigo do decreto de lei dec.-lei n. 44/2016, séc. XX (inícios), pequenas faltas e defeitos. Dim. - 7,5 x 34 x 21,5 cm

Base de licitação: € 60



#### 1224 • Anel

prata de 835 milésimos, cravejado com quartzo, contraste do Porto (pós-1985). Peso bruto: 12,4 g.

Base de licitação: € 60



#### 1225 • Conjunto de toucador

capas em prata de 833 milésimos, decoração com folhagens e medalhão, contraste do Porto (1887-1937). Dim. - 25 cm

Base de licitação: € 60



#### 1226 • "Maternidade"

óleo sobre tela, assinado e datado 1892, escola francesa. Dim. - 22 x 16 cm

Base de licitação: € 75



#### 1227 • "Figura Feminina"

óleo sobre madeira, assinado, escola europeia, séc. XX. Dim. - 28 x 18 cm

Base de licitação: € 120





**1228 • "Eugénio Sue"**

litografia sobre papel, séc. XIX, picos de acidez. Dim. - 29,5 x 23 cm

**Base de licitação:** € 30



**1229 • "Cena galante" - BREHM**

óleo sobre tela, datado de 1903. Dim. - 34 x 23 cm

**Base de licitação:** € 100



**1230 • Três quadros religiosos**

gravura e impressão sobre papel, Europa. Dim. - 12 x 8 cm

**Base de licitação:** € 30



**1231 • "Sem título" - Cruzeiro Seixas**

tinta da china sobre papel, assinado. Dim. - 18 x 11 cm

**Base de licitação:** € 175



**1232 • "Retrato de senhora"**

lápiz sobre papel, assinado e datado de 1981. Dim. - 34 x 28 cm

**Base de licitação:** € 20



**1233 • "Sant'Anna com a Nossa Senhora"**

impressão de gravura colorida sobre papel, séc. XX, picos de acidez. Dim. - 28,5 x 21 cm

**Base de licitação:** € 10



**1234 • "L'Hiver"**

gravura colorida sobre papel, séc. XIX. Dim. - 45 x 37 cm

**Base de licitação:** € 10





**1235 • Estandarte "Agnus Dei"**

seda bordada, com aplicações de galões. Dim. - 84 x 52 cm

**Base de licitação:** € 30



**1236 • "Nossa S<sup>a</sup> das Misericórdias"**

fotografia sobre papel, assinada e datada de 1982, defeitos. Dim. - 40 x 28 cm

**Base de licitação:** € 10

**1237 • "Nossa Senhora da Conceição"**

reprodução sobre papel, séc. XX. Dim. - 48 x 36 cm

**Base de licitação:** € 35



**1238 • Gargantilha**

metal, malha de elos duplos, marcado "Uno de 50", com estojo original.

**Base de licitação:** € 10



**1239 • Anel**

prata de 835 milésimos, cravejado com pérola de Água Doce, contraste do Lisboa (pós-1985). Peso bruto: 19.7 g.

**Base de licitação:** € 60



**1240 • Ficha de jogo**

madrepérola, séc. XX. Dim. - 3,5 x 5 cm

**Base de licitação:** € 30



**1241 • Alfinete de peito**

prata de 833 milésimos e ouro de 800 milésimos, cravejado com pérolas de cultura e diamantes em talhe rosa, contraste do Porto (1938-1984). Peso bruto: 5.8 g. ; Dim. - 4 x 2,2 cm

**Base de licitação:** € 100



**1242 • Anel triplo**

ouro branco, rosa e amarelo de 800 milésimos, contraste do Porto (pós-1984). Peso: 5.7 g.

**Base de licitação:** € 100



#### 1243 • Anel

prata de 835 milésimos, cravejado com zircónia, contraste do Porto (pós-1985). Peso bruto: 18 g.

Base de licitação: € 50



#### 1244 • Anel

ouro de 800 milésimos, cravejado com duas meias pérolas, contraste do Porto (1887-1937). Peso: 1.2 g.

Base de licitação: € 25



#### 1245 • Par de brincos

ouro de 800 milésimos e prata de 833 milésimos, cravejados com vidros, contraste do Porto (1938-1984). Peso: 4.1 g.

Base de licitação: € 80



#### 1246 • Anel

ouro de 800 milésimos, cravejado com duas meias pérolas e um vidro, contraste do Porto (1887-1937).Peso: 1,3 g.

Base de licitação: € 25



#### 1247 • Anel

ouro de 800 milésimos, cravejado com três espinelas sintéticas, contraste do Porto (1938-1984). Peso: 2.9 g.

Base de licitação: € 55



#### 1248 • Fotografia do General Craveiro Lopes

Setúbal, 27 de Abril de 1952. Dim. - 24 x 30 cm

Base de licitação: € 15



#### 1249 • Duas condecorações de Mérito Militar e uma Ordem Militar de Avis

prata de 833 milésimos, contraste de Lisboa (1938-1984), uma sem marcas ao abrigo do decreto lei 44/2016 de 18 de Agosto. Peso bruto: 36,5 g. ; Dim. - 4,5 cm (maior)

Base de licitação: € 130



#### 1250 • Condecoração "Legião Portuguesa" e duas condecorações de "Mérito Militar"

prata de 833 milésimos, contraste do Porto (1938-1984), duas sem marcas ao abrigo do decreto lei 44/2016 de 18 de Agosto. Peso bruto: 97.7 g. ; Dim. - 4 cm (medalha maior)

Base de licitação: € 100



**1251 • Dois cintos Sam Brown e dois pares de esporas**

Base de licitação: € 10



**1252 • Caixa com troféu militar e estojo com conjunto de escritório**

corta papeis e sinete com monograma e escudetes nacionais. Dim. - 22 cm (o corta papeis)

Base de licitação: € 20



**1253 • Travessa**

faiança com armas do Duques de Bragança, pintura manual com inscrição no verso, séc. XX, pequenos defeitos. Dim. - 36 cm

Base de licitação: € 15



**1254 • Salazar e Estado Novo**

conjunto de emblemas com a efígie de Salazar e outros com propaganda à defesa de Império Ultramarino.

Base de licitação: € 100



**1255 • Mocidade Portuguesa - duas placas em prata e esmaltes**

dedicatórias e respectivos estojos no cimo.

Base de licitação: € 40



**1256 • Medalha da Guarda Nacional Republicana**

estojo com placa de oferta.

Base de licitação: € 5



**1257 • Três abre-cartas**

metal amarelo e prateado, séc. XX, pequenas faltas e defeitos. Dim. - 23 cm (maior)

Base de licitação: € 15



**1258 • "Mocidade Portuguesa"**

quatro medalhas desportivas a que se juntam outras medalhas e um emblema militar.

Base de licitação: € 60



**1259 • Legião Portuguesa - duas condecorações**

metal amarelo e prata de 833 milésimos, contraste de Lisboa (1938-1984).  
Peso bruto: 30,2 g. ; Dim. - 9,5 cm (maior)

**Base de licitação: € 100**



**1260 • Duas medalhas com "Armas da Rainha Santa Isabel"**

metal amarelo, séc. XX. Dim. 7 x 4.5 cm

**Base de licitação: € 20**



**1261 • Banco de piano**

madeira ebanizada e entalhada, assento estofado a tecido, séc. XIX/XX, faltas e defeitos. Dim. - 52 x 36 cm

**Base de licitação: € 60**



**1262 • Fragmento em talha "Anjos"**

madeira entalhada, anjos ladeando brasão, pequenos defeitos. Dim. - 33 x 88 cm

**Base de licitação: € 100**



**1263 • Contador**

madeira com torcidos e tremidos, corpo superior com doze gavetas, aplicações e puxadores em metal amarelo, trempe com saia entalhada e vazada, séc.XIX/XX, pequenos defeitos. Dim. - 150 x 93 x 52 cm

**Base de licitação: € 200**



**1264 • Cômoda**

madeira com marchetaria de madeiras diversas, tampo em mármore, puxadores e aplicações em metal amarelo, estilo Luís XV, séc. XX, pequenos defeitos. Dim. - 89 x 127 x 66 cm

**Base de licitação: € 400**



**1265 • Arca**

madeira, puxadores e ferragens em ferro, dois gavetões, pequenos defeitos. Dim. - 74 x 98 x 56 cm

**Base de licitação: € 100**



**1266 • Espelho Veneziano**

moldura em madeira revestida com espelho gravado a ácido, vidro biselado, cimalha vazada com florão, séc. XX, pequenas faltas e defeitos. Dim. - 162 x 82 cm

**Base de licitação: € 300**



#### 1267 • Oratório

madeira, entalhada, pintada e dourada, portas e laterais em vidro, interior pintado e dourado, séc. XIX, pequenas faltas e defeitos. Dim. - 160 x 72 x 38 cm

**Base de licitação:** € 500



#### 1268 • Duas floreiras

madeira entalhada e dourada, tampo marmoreado, estilo Luís XV, séc. XIX, pequenos defeitos. Dim. - 123 x 45 cm

**Base de licitação:** € 200



#### 1269 • Vitrine

estilo Luis XV, madeira com aplicações em metal amarelo relevado, reservas com embutidos "flores", porta e lateral com vidro abaulado, interior revestido a seda adamascada com duas prateleiras em vidro, pequenas faltas e defeitos, vestígios de insectos xilófagos. Dim. - 164 x 72 x 38 cm

**Base de licitação:** € 200



#### 1270 • Escadas/peniqueira

madeira, três patamares divididos por; gaveta peniqueira, armário e prateleira, um forrado a veludo, puxadores em madeira, séc. XX, defeitos. Dim. - 92 x 51 x 73 cm

**Base de licitação:** € 100



#### 1271 • "Retrato" - A. Baptista

óleo sobre tela, assinado e datado 1935, pequena falta na policromia. Dim. - 35 x 31 cm

**Base de licitação:** € 100



#### 1272 • "Encontro" - MARIA ALCINA

óleo sobre tela, séc. XX, assinado. Dim. - 92 x 73 cm

**Base de licitação:** € 180



#### 1273 • "Sem título" - MARIA ALCINA

óleo sobre tela, séc. XX, assinado. Dim. - 70 x 60 cm

**Base de licitação:** € 160





**1274 • "Nossa Senhora com o Menino"**

óleo sobre tela, séc. XX. Dim. - 66 x 53 cm

**Base de licitação:** € 120



**1275 • "Retrato de Senhora"**

óleo sobre tela, séc. XIX, faltas na policromia. Dim. - 62 x 48 cm

**Base de licitação:** € 300



**1276 • Natureza Morta**

óleo sobre tela, "Flores", assinado, moldura em talha dourada, séc. XIX. Dim. - 177 x 143 cm

**Base de licitação:** € 500



**1277 • "Retrato de D. Elvira Logano y Almunia" - BVEL**

óleo sobre tela, assinado e datado 1883. Dim. - 120 x 71 cm

**Base de licitação:** € 300



**1278 • "São João Baptista"**

óleo sobre tela, séc. XVIII. Dim. - 104 x 79 cm

**Base de licitação:** € 600



**1279 • Par de castiçais**

prata de 833 milésimos, decoração estampada e gravada com folhas de acanto e monograma "TC", marca de ensaiador do Porto (1877-1881), marca de ourives ATR (MA P80 P189). Peso: 629 g. ; Dim. - 26 cm

**Base de licitação:** € 650



**1280 • Dois Icones**

folha de prata de 925 milésimos, aplicada sobre estampas, marca de garantia de teor de Florença nº 336. Dim. - 5,5 x 5 cm

**Base de licitação:** € 30



**1281 • Crucifixo**

ouro de 800 milésimos, contraste do Porto (1938-1984). Peso: 3.6 g. ; Dim. - 4,5 cm

**Base de licitação:** € 60



**1282 • Resplendor**

prata de 925 milésimos, decoração relevada, contraste Lisboa (pós 1985). Dim. - 17 x 9,5 cm; Peso: 25,6 g.

**Base de licitação:** € 20



**1283 • Dois Ícones**

folha de prata de 925 milésimos, aplicada sobre estampa, marca de garantia de teor de Florença nº 336. Dim. - 10 x 8,5 cm

**Base de licitação:** € 60



**1284 • Talheres de salada**

baquelite e aplicações em prata de 800 milésimos, marca de garantia de teor da cidade de Viena (1872-1922), marca de ourives "A.St.", pequenas faltas e defeitos. Dim. - 25,5 cm

**Base de licitação:** € 30



**1285 • Tabuleiro**

prata espanhola de 915 milésimos, rebordo decorado com flores e folhagens com centro gravado nos mesmos motivos, marca de garantia de teor (pós-1934). Peso: 1268.4 g. ; Dim. - 52 x 35,5 cm

**Base de licitação:** € 500



**1286 • Jarro**

prata de 915 milésimos, decoração gomada em espiral, marca de garantia de teor (pós-1934). Peso: 429.7 g. ; Dim. - 28,5 cm

**Base de licitação:** € 100



**1287 • Serviço de chá**

prata de 833 milésimos, pegas em madeira, decoração gomada e pés esféricos, conjunto composto por bule de chá, bule de café, açucareiro e leiteira, contraste do Porto (1937-1984). Peso bruto: 2857,6 g.

**Base de licitação:** € 1 800

## **FICHA TÉCNICA**

### **Administradores**

António Henriques da Silva

Marta Nunes

### **Catálogo/colaboração técnica**

André Martins Silva (Arte Sacra)

Marta Nunes

Rui Aurélio

Tiago Carias

Andreia Godinho

Alexandra Inocência

### **Bidding Books**

Eduardo Nobre

Miguel Pereira

### **Colaborações pontuais**

Catarina Ribeiro

Catarina Leal

### **Pratas e Jóias**

Sofia Ruival

Andreia Godinho

### **Fotografia**

Tiago Carias

Alexandra Inocência

### **Front office**

Sabrina Tacconi

Susana Colarejo

### **Informática**

Francisco Mamede – HUB

### **Impressão**

STAPLES – Centro de cópias

### **Site**

HUB

### **Designer**

Marisa Lourenço

## TERMOS E CONDIÇÕES NEGOCIAIS

A Bidding Leilões, Lda., adiante designada apenas por “Bidding Leilões”, é uma empresa que desenvolve a sua actividade leiloeira com sujeição às condições e cláusulas negociais a seguir enunciadas e, ainda a quaisquer outras que possam constar do catálogo ou ser informadas no início de cada leilão. As condições negociais essenciais para os compradores e essenciais para os vendedores fazem parte integral de um todo, não podendo por isso, ser utilizadas separadamente.

### 1 - Compradores

**ART. 1º** - Constitui condição para um potencial comprador poder licitar, ser maior, registar-se antecipadamente e possuir um número de licitação, devendo constar obrigatoriamente do registo o nome, a morada, o número de contribuinte, o número do telefone, e a sua assinatura ou do seu representante com poderes para o acto, declarando conhecer e aceitar as presentes Condições Negociais.

**ART. 2º** - A “Bidding Leilões” considera que todos os licitantes actuam em nome próprio e só admitirá licitantes a actuarem em nome de outrem desde que devidamente credenciados com procuração notarial com poderes para o acto, entregue até dois dias antes da realização do leilão, de modo a ser confirmada e validada.

**ART. 3º** - A “Bidding Leilões” reserva-se ao direito de recusar a admissão, presença ou inscrição no leilão, bem como ignorar qualquer lance, designadamente a quem não tiver pontualmente cumprido obrigações de pagamento e levantamento dos bens comprados em leilões anteriores ou de outras firmas concorrentes.

**ART. 4º** - O comprador autoriza expressamente a “Bidding Leilões” a fotografar, publicar, publicitar e utilizar, sob qualquer forma e a todo o tempo, para fins comerciais, culturais, académicos ou outros, relacionados ou não com a realização do leilão, a imagem e a descrição de todos os bens que através dela tenham sido adquiridos.

### 2- Licitação e compra

**ART. 5º** - A “Bidding Leilões” considera que a melhor forma de participação num leilão é a presença física no local do leilão do potencial comprador, o qual poderá assim melhor salvaguardar os seus interesses.

**ART. 6º** - Caso de não seja possível a comparência física do potencial comprador, pode o mesmo participar no leilão através de LICITAÇÃO POR ESCRITO, sendo que neste caso a “Bidding Leilões” poderá

licitar em nome e por conta dos potenciais compradores que expressamente o solicitem, através de impresso próprio, devidamente preenchido nos termos das condições dele constantes, desde que o mesmo seja recebido, com pelo menos duas horas de antecedência do início da respectiva sessão a que dizem respeito;

**ART. 7º** - É ainda possível a participação de potenciais compradores nos leilões da “Bidding Leilões” através de licitações pelo telefone, sendo que neste caso deverá o potencial comprador solicitar previamente por escrito, indicando quais os bens que pretende licitar telefonicamente, bem como indicar o(s) número(s) de telefone onde poderá ser contactado, durante a realização do leilão, sempre com a antecedência mínima de duas horas em relação ao início da respectiva sessão, disponibilizando-se a “Bidding Leilões” a efectuar as diligências necessárias, possíveis e razoáveis para o contactar telefonicamente, por forma a permitir a sua participação, por essa via.

**§ único** - Uma ordem de licitação telefónica implica que o potencial comprador se obriga, no mínimo, a cobrir o valor de reserva indicado no catálogo. No caso de não ser possível, por qualquer motivo, estabelecer contacto telefónico com o potencial comprador, a “Bidding Leilões”, licitará em seu nome e pelo valor de reserva do catálogo, o lote em questão;

**ART. 8º** - O serviço de execução de ordens de compra e o serviço de licitação por telefone, são prestados a título de cortesia e têm carácter confidencial e gratuito; a “Bidding Leilões” efectuará todas as diligências razoáveis ao seu alcance para a sua correcta e pontual execução; todavia, nem a “Bidding Leilões”, nem os seus representantes, trabalhadores ou colaboradores poderão, em caso algum, ser responsabilizados por qualquer erro ou omissão, ainda que culposos, que eventualmente possa ocorrer na sua execução.

**ART. 9º** - A “Bidding Leilões” não actua, em circunstância alguma, em seu próprio nome como compradora dos bens que coloca em leilão.

**ART. 10º** - O licitante que apresentar o lance mais alto será tido como comprador ao “preço de martelo” cabendo ao pregoeiro decidir, com total poder discricionário, qualquer dúvida ou conflito que ocorra.

**ART. 11º** - O pregoeiro tem o direito de recusar qualquer lance que não exceda o lance anterior em pelo menos 10% ou em qualquer outra proporção que o pregoeiro venha, discricionariamente, a determinar.



### 3 – Pagamento e levantamento

**ART. 12º** - Imediatamente após a finalização do leilão, deverá o comprador fornecer à “Bidding Leilões” os seus elementos identificativos: nome, morada, número, data e local de emissão do seu bilhete de identidade e o seu número de contribuinte.

**ART. 13º** - O comprador obriga-se a pagar à “Bidding Leilões” uma comissão correspondente a 15 % do “preço de martelo” acrescido de IVA à taxa legal em vigor, que apenas incide sobre o valor da comissão, sendo o valor total de 18,45% de acordo com o Regime Especial de Vendas de Bens em Leilão.

**ART. 14º** - A “Bidding Leilões” não se responsabiliza pela falta de pagamento ou desistência de algum comprador relativamente a quaisquer lotes arrematados em leilão.

**ART. 15º** - O comprador deverá, a expensas suas, proceder ao levantamento do lote ou lotes adquiridos no prazo de cinco dias úteis, contados daquele em que o leilão teve lugar, mas nunca antes do pagamento à “Bidding Leilões” do montante total da venda.

**ART. 16º** - O levantamento de qualquer bem só será autorizado depois de paga a quantia total da venda e a titularidade sobre o bem só se transfere para o comprador depois de paga à “Bidding Leilões” a quantia total da venda.

Os pagamentos podem ser efectuados por: Multibanco, VISA, cheque, numerário (dentro dos limites legais), vale do correio ou transferência bancária, através dos seguintes dados:

**Banco:** Caixa Geral de Depósitos

**IBAN:** PT50 0035 0001 00037098230 20

**BIC SWIFT:** CGDIPTPL

**NIB:** 0035 0001 0003 7098 230 20

**§ único** Os pagamentos por cheque, vale do correio ou transferência bancária, só são considerados efectivos após boa cobrança.

**ART. 17º** - O levantamento e transporte dos bens comprados é da inteira responsabilidade do comprador, considerando-se que qualquer ajuda/intervenção prestada pela “Bidding Leilões”, seus trabalhadores, colaboradores ou representantes é feito a título de cortesia, não podendo decorrer qualquer tipo de responsabilidade pelo facto.

**ART. 18º** - O embalamento e manuseamento, de lotes adquiridos será efectuado pela Bidding Leilões, Lda, a título de cortesia para com os clientes e apenas ocorrerá se a “Bidding Leilões” assim o entender e apenas no caso de ter por objecto bens perecíveis. Em caso algum será a “Bidding Leilões” responsável por quaisquer danos de manuseamento que se verifiquem nos lotes.

**§ único** - A “Bidding Leilões” poderá recomendar empresas transportadoras da sua confiança, a título meramente indicativo, não sendo, por qualquer modo responsável por quaisquer danos ou prejuízos decorrentes desses serviços.

#### **4 – Responsabilidade do comprador pelos lotes que adquiriu**

**ART. 19º** - Levantado o bem, ou decorrido o prazo de cinco (5) dias úteis contados da data da respectiva compra sem que o bem seja levantado pelo comprador, ficará este responsável pela perda, dano, furto ou roubo, que possa ocorrer no bem. O comprador fica igualmente responsável por todas as despesas de remoção, armazenamento e/ou seguro do bem a que haja lugar.

**ART. 20º** - Qualquer perda, dano, furto ou roubo, ocorrido em algum bem arrematado e não levantado, que ocorra no prazo de cinco (5) dias úteis após o leilão, apenas confere ao comprador o direito a receber quantia igual à paga até esse momento pelo bem, não tendo direito a qualquer compensação ou indemnização.

**ART. 21º** - Caso o comprador não proceda ao pagamento da quantia total da venda no prazo de vinte e um dias, contados da data da arrematação do bem, a “Bidding Leilões” poderá, a todo o tempo, por si e em representação do vendedor, e sem que o comprador possa exigir quaisquer compensações ou indemnizações por tal facto:

- a) intentar acção judicial de cobrança da quantia total da venda;
- b) notificar o comprador da anulação da venda, sem prejuízo do direito da “Bidding Leilões” de receber a comissão devida pelo comprador e da consequente possibilidade de ser intentada acção judicial para cobrança desta.

**ART. 22º** - As alternativas referidas no artigo precedente deverão ser entendidas sem prejuízo de quaisquer outros direitos de que a “Bidding Leilões” possa ser titular, incluindo o direito de reclamar o pagamento de juros e das despesas de remoção, armazenamento e/ou seguro do bem a que haja lugar. De igual forma, o facto de a “Bidding Leilões” optar inicialmente pela hipótese prevista em a) deverá ser entendido sem prejuízo do direito de, a todo o tempo, pôr termo a tal acção e anular a venda nos termos previstos em b).

## **5 – Responsabilidade da “Bidding Leilões” e dos vendedores**

**ART. 23º** - O vendedor de um bem e a “Bidding Leilões” estão vinculados entre si a partir do momento em que seja assinado por ambas as partes o respectivo contrato de prestação de serviços, adiante designado por “Contrato”.

**ART. 24º** - Do Contrato deverão constar obrigatoriamente: a identificação completa do vendedor e, se for o caso, do seu representante, a identificação e a descrição, ainda que sumária, do bem; o preço mínimo de venda do bem acordado pelas partes, a comissão devida pelo vendedor à “Bidding Leilões”, as taxas devidas relativas ao seguro e a assinatura do vendedor ou seu representante com poderes para o acto, declarando conhecer e aceitar as presentes Condições Negociais e as condições particulares a que haja lugar.

**ART. 25º** - Ao celebrar o Contrato, o vendedor declara:

a) ser proprietário e legítimo possuidor do bem e que o mesmo se encontra livre de quaisquer ónus, encargos ou restrições, designadamente quanto à detenção, uso, fruição ou transmissibilidade, incluindo classificação, inventariação ou arrolamento por qualquer entidade oficial, mais não tendo sido iniciado procedimento tendente a tal fim; no caso de, na vigência do Contrato, o vendedor ser notificado ou tomar de alguma forma conhecimento do início de um procedimento tendente à classificação, inventariação ou arrolamento do bem ou que qualquer terceiro se arroga qualquer direito sobre este, deverá informar de imediato a “Bidding Leilões Lda” de tal facto;

b) garante não ter ocultado à “Bidding Leilões” quaisquer elementos ou informações que, se tivessem sido por esta conhecidos, fossem susceptíveis de modificar a vontade desta em contratar ou de alterar a descrição do bem e/ou o valor que lhe é atribuído;

c) obriga-se a entregar o bem ou a mantê-lo à disposição da “Bidding Leilões” e do comprador, logo e sempre que tal lhe seja solicitado.

d) no caso de o vendedor ser representado por um terceiro, mais se obrigando o representante a apresentar à “Bidding Leilões” documentos que titulem a respectiva relação com o proprietário vendedor.

**ART. 26º** - A “Bidding Leilões” reserva-se o direito de solicitar a apresentação de documentos comprovativos da propriedade do bem, designadamente documentos que titulem a respectiva aquisição pelo vendedor, bem como, a todo o tempo, efectuar ou mandar efectuar exames e/ou peritagens ao bem, por forma a confirmar ou infirmar a respectiva descrição efectuada no Contrato.

**ART.27º**- No caso de tais exames ou peritagens permitirem concluir que o Contrato não se encontra materialmente correcto, poderá a “Bidding Leilões” denunciá-lo ou resolvê-lo e, no caso de o vendedor ter actuado com dolo ou negligência grosseira na negociação e celebração do Contrato, deverá indemnizar a “Bidding Leilões” pelos danos e prejuízos por esta sofridos, incluindo o dano de imagem no caso de a venda do bem já ter sido publicitada. Poderá ainda a “Bidding Leilões” denunciar ou resolver o Contrato, sem que por isso tenha o vendedor direito a qualquer indemnização, no caso de tais exames ou peritagens não se revelarem conclusivos mas, ainda assim, subsistirem para a “Bidding Leilões” fundadas dúvidas sobre a correcção material do Contrato.

**ART. 28º** - O Contrato apenas pode ser alterado por mútuo acordo, sem prejuízo de, no catálogo onde venha a ser incluído o bem, a “Bidding Leilões” poder alterar a descrição e aumentar o preço mínimo de venda do bem constantes do Contrato, assim como estabelecer livremente o número de bens a colocar em cada lote.

**ART. 29º** - Em caso de incumprimento, por parte do vendedor, das respectivas obrigações emergentes do Contrato, incluindo, designadamente, a obrigação de disponibilizar o bem à " Bidding Leilões", esta poderá notificar o vendedor para sanar o incumprimento em prazo razoável e útil, findo o qual, se a situação de incumprimento persistir, a " Bidding Leilões" terá o direito de resolver o Contrato com efeitos imediatos, tendo ainda direito a reclamar do vendedor, a título de cláusula penal, uma quantia correspondente às comissões que seriam devidas por vendedor e comprador em caso de venda do bem pelo valor de reserva estipulado no Contrato, acrescida de quaisquer outras quantias devidas pelo vendedor ao abrigo do Contrato e sem prejuízo de um eventual dano excedente.

**ART. 30º** - No caso de o bem vendido constituir uma obra de arte original, nos termos do art.º 54º da Lei n.º 24/2006, de 30 de Junho, a quantia líquida a receber pelo vendedor compreende o montante devido ao autor ou, se for o caso, aos herdeiros do autor, a título de direito de sequência. O vendedor obriga-se a reter tal quantia e pagá-la ao autor ou, se for o caso, aos herdeiros do autor, a solicitação destes ou de quem validamente os represente.

**ART. 31º** - Todos os bens são vendidos no estado em que encontram, com defeitos, imperfeições e eventuais erros ou omissões de descrição. As ilustrações ou representações em catálogos destinam-se, exclusivamente, à identificação dos bens sujeitos a venda. Considera-se que os compradores aceitam os lotes no estado em que estes se encontram antes da venda em leilão e julgarão, de acordo com seu livre arbítrio, se os lotes correspondem ou não à descrição fornecida.

**ART. 32º** - Nem a “Bidding Leilões”, nem os seus representantes, trabalhadores ou colaboradores poderão ser responsabilizados por erros relacionados com a descrição, genuinidade ou autenticidade de

qualquer lote uma vez que nenhuma garantia, a tal respeito, é fornecida nesse sentido pela “Bidding Leilões”, seus representantes, trabalhadores ou colaboradores.

## **6 – Colocação dos lotes em leilão**

**ART. 33º** - Sempre que um lote é colocado em praça à consignação, a “Bidding Leilões” actuará como agência intermediária cobrando uma comissão acordada previamente com o vendedor. Assim, sobre o preço final do lote, deduz-se a comissão acordada à qual será acrescentado o valor do IVA, calculado à taxa legal em vigor.

**ART. 34º** - Para que um lote seja admitido a Leilão, os interessados deverão sujeita-lo a uma avaliação prévia, efectuada pela “Bidding Leilões”, seus representantes, trabalhadores ou colaboradores, na qual será determinado o valor base pelo qual irá a leilão. Tal avaliação será levada a cabo nas instalações da “Bidding Leilões” ou através de uma visita ao local onde estes se encontram.

**ART. 35º** - A “Bidding Leilões” reserva-se o direito de não aceitar quaisquer lotes cuja qualidade ou proveniência considere duvidosa.

**ART. 36º** - Todos os lotes que incorporem materiais de espécies da fauna e flora selvagens protegidas, têm de ser previamente certificados em conformidade com as disposições da CITES (CONVENÇÃO SOBRE O COMÉRCIO INTERNACIONAL DAS ESPÉCIES DE FAUNA E FLORA SELVAGENS AMEAÇADAS DE EXTINÇÃO), sendo que isso incorre num custo do certificado que é feito através do ICNB.

**ART. 37º** - O transporte dos lotes a colocar em leilão, será sempre da exclusiva responsabilidade do vendedor ou consignatário dos lotes.

## **7 - Não venda de um bem**

**ART. 38º** - No caso de os lotes não serem arrematados em leilão, o vendedor deverá proceder ao seu levantamento, no prazo máximo de 30 dias a contar do leilão no qual foram incluídas.

**ART. 39º** - No caso de incumprimento do disposto no artigo anterior, o vendedor expressamente autoriza a “Bidding Leilões” a colocar novamente a peça em praça com uma base de venda 50% inferior à inicial.

**ART. 40º** - A “Bidding Leilões” reserva-se o direito de proceder à venda fora de leilão de qualquer bem não vendido em leilão, pelo preço mínimo de venda acordado, acrescido da comissão e imposto devidos, a todo o tempo até efectivo levantamento do bem pelo vendedor, a não ser que este, aquando da



celebração do contrato ou posteriormente, tenha indicado de forma expressa à “Bidding Leilões” que apenas pretende vender o bem em leilão.

**ART. 41º** - Após a venda de um bem e recebida a totalidade do valor da venda, a “Bidding Leilões” obriga-se a entregar ao vendedor a quantia da venda, deduzida das comissões, serviços e impostos que foram devidos 30 dias após a data da realização da última sessão do respectivo leilão, devendo o vendedor contactar a Leiloeira para o efeito.

## **8 – Comunicação entre as partes**

**ART. 42º** - Toda e qualquer comunicação da “Bidding Leilões” para com os seus clientes designadamente compradores, eventuais licitantes, vendedores, proprietários ou representantes credenciados de quaisquer um dos clientes atrás mencionados, será executada por correio e, se o mesmo for registado, considerar-se-á recebida pelo destinatário 48 horas após a sua expedição

## **9 - Resolução de conflitos**

**ART. 43º** - Para a resolução de qualquer conflito entre as partes no âmbito do contrato de prestação de serviços celebrado entre as mesmas será competente o foro da Comarca de Lisboa, com expressa renúncia a qualquer outro.



ordem de compra n.º \_\_\_\_\_

(não escrever neste campo)

**Esta ordem para tomar efeito deve ser impressa e enviada para o fax: +351 217 960 925**  
ou para o email [geral@bidding.pt](mailto:geral@bidding.pt) com uma antecedência não inferior a **2 horas** do início do leilão.

Os pedidos para licitar por telefone só serão considerados para lotes com valor base igual ou superior a **€ 30**.

As licitações por telefone ficarão condicionadas à disponibilidade de linhas telefónicas da BIDDING.

A execução das ordens de compra e das Licitações por telefone têm carácter confidencial e de cortesia, pelo que se efetuarão todas as diligências possíveis para o seu cumprimento, não podendo, em caso algum, a BIDDING ser responsabilizada por qualquer negligência, falta ou omissão que possa ocorrer. Uma ordem de licitação telefónica implica que o potencial comprador se obriga, no mínimo, a cobrir o valor de reserva indicado no catálogo.

Após o leilão, o proponente deverá contactar a BIDDING para tomar conhecimento dos resultados das licitações inscritas nesta Ordem de Compra.

<b>Apelido, Nome:</b>			
<b>Morada:</b>			
<b>NIF:</b>	<b>Bilhete de identidade:</b>		
<b>País:</b>		<b>E-mail:</b>	
<b>Telefone (casa):</b>		<b>Fax:</b>	
<b>Telefone (escritório):</b>		<b>Telemóvel:</b>	



**ORDEM DE COMPRA** (Os limites não incluem comissão e IVA).

**LICITAR POR TELEFONE** Quero licitar telefonicamente, no dia do leilão, os lotes a seguir indicados.

(Telefone de contacto ).

LOTE #	DESCRIÇÃO DO LOTE	LIMITE MÁXIMO (Euros)

**Li e aceito as condições negociais. Confirmando as minhas ordens acima e garanto a exactidão da informação precedente. Conheço e aceito integralmente as vossas "Condições Negociais" impressas no catálogo e disponíveis no vosso site. Sendo bem sucedido na compra de algum ou de alguns dos lotes, pagarei uma comissão de 15% sobre o «preço de arrematação», acrescida de 23% de IVA, num total de 18,45%.**

**Assinatura** (obrigatório):

**Data:**



Bidding Leilões, Lda.  
Avenida Óscar Monteiro Torres, 15B  
1000-214 Lisboa | 21 79 60 678

[www.bidding.pt](http://www.bidding.pt) | [geral@bidding.pt](mailto:geral@bidding.pt)