



DIAS 27 E 28

**JUNHO**

LEILÃO 39 /2017



**BIDDING**  
LEILÕES

Bidding Leilões, Lda.  
Avenida Óscar Monteiro Torres, 158  
1000-214 Lisboa | 217 960 678  
[www.bidding.pt](http://www.bidding.pt) | [geral@bidding.pt](mailto:geral@bidding.pt)

## Leilão 39

**Livros e Manuscritos e Fotografias**

Seg, 26 de Junho, 15h00 (Lotes 1 a 485)

**Antiguidades, Obras de Arte e Colecionismo**

Ter, 27 de Junho, 19h30 (Lotes 501 a 1012)

**Antiguidades, Obras de Arte e Colecionismo**

Qua, 28 de Junho, 19h30 (Lotes 1013 a 1499)

## Exposição

Sex, 23 de Junho, 10h00-21h00

Sab, 24 de Junho, 10h00-21h00

Dom, 25 de Junho, 15h00-20h00



Lote 650 - Caixa para lenha  
ferro relevado, séc.XIX, oxidações. Dim. - 34 x 65 x 44 cm



**501 ▪ Vinho de Alcer**

Rolha lacrada, garrafa sem rótulo.

**Base de licitação:** € 10



**502 ▪ Pico Aperitivo Verdelho Branco Seco**

Ações, Reserva Especial.

**Base de licitação:** € 50



**503 ▪ Dão Porta dos Cavaleiros**

Vinho tinto do Dão, Caves S. João, 75 cl.

**Base de licitação:** € 8



**504 ▪ Porto Reserva Particular Oiro da Cepa**

Tinto Aloirado Doce, Companhia Geral da Agricultura, Porto, 0,75 l.

**Base de licitação:** € 15



**505 ▪ Porto Barros Colheita de 1952**

Aloirado Doce, engarrafado em 1973.

**Base de licitação:** € 120



**506 ▪ Porto Reserva Particular Oiro da Cepa**

Tinto Aloirado Doce, Companhia Geral da Agricultura, Porto, 0,75 l.

**Base de licitação:** € 15



**507 ▪ Porto Kopke Quinta S. Luiz Vintage 2010**

com caixa em madeira.

**Base de licitação:** € 15



**508 • Porto Seguro 20 Years Old - três garrafas**

Poças Junior, 75 cl., com caixa original de madeira.

**Base de licitação:** € 45



**509 • Porto Offley Barão de Forrester "20 anos"**

Reserva particular, garrafa numerada 07827, engarrafado em 1977.

**Base de licitação:** € 15



**510 • Casa do Douro Vinho Generoso Colheita 1962**

Engarrafado em 89-11-20.

**Base de licitação:** € 50



**511 • Porto Ramos Pinto**

Aloirado Adamado, 75 cl.

**Base de licitação:** € 10



**512 • Porto Ramos Pinto "4 Pintos"**

Adriano Ramos Pinto, Porto.

**Base de licitação:** € 10



**513 • Dão Terras Altas 1987- Garrafa Magnum**

Vinho Tinto do Dão, José Maria da Fonseca, 1,5 L.

**Base de licitação:** € 15



**514 • Dom Teodósio Colheita de 1959**

Tinto velho reserva, Caves Dom teodósio, Rio Maior.

**Base de licitação:** € 8





**515 • Porto Desintervenção Vintage 1978**

Real Companhia Velha, Vila Nova de Gaia, 75 cl.

**Base de licitação:** € 30



**516 • Porto Desintervenção Vintage 1978**

Real Companhia Velha, Vila Nova de Gaia, 75 cl.

**Base de licitação:** € 30



**517 • Lello Clarete 1979**

Vinho do Douro, V.N. de Gaia, 75 cl.

**Base de licitação:** € 20



**518 • Porto Delaforce**

5 Diamond.

**Base de licitação:** € 15



**519 • Licor Tia Maria**

70 cl.

**Base de licitação:** € 5



**520 • Real Companhia Velha Vintage Port 1985**

Reserva Particular da Companhia de Seguros Mundial Confiança  
Comemorativa do 75º aniversário", 75 cl.

**Base de licitação:** € 25



**521 • Taylor 20 Years Old Tawny**

Taylor Fladgate, Porto, engarrafado em 1973, rótulo ligeiramente  
danificado

**Base de licitação:** € 35



#### 522 ▪ James Martins 20 years old

Escócia, com caixa de origem de cartão.

**Base de licitação:** € 100



#### 523 ▪ Bolsa

prata dourada de 833 milésimos, fecho decoração "galo", contraste do Porto (1938-1984). Dim. - 7.5 x 7.5 cm ; Peso: 31.5 g.

**Base de licitação:** € 20



#### 524 ▪ Porta-retratos

pau-santo com aplicações em prata de 833 milésimos, decoração com flores, volutas e folhagens, contraste de Lisboa (1887-1937) , pequenas faltas e defeitos. Dim.- 25 x 32,5 cm.

**Base de licitação:** € 100

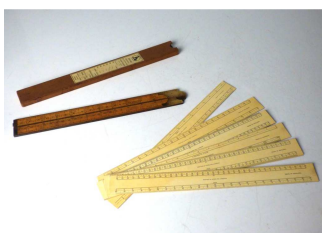

#### 525 ▪ Régua e conjunto de réguas

uma régua em madeira e metal dourado, e nove réguas em cartão medidas diversas com caixa, ambas marcadas, Inglesas, séc. XX.

Dim. - 61 cm (maior)

**Base de licitação:** € 10



#### 526 ▪ Aneleira

prata, rebordo decorado com flores, séc. XX (anos 60), sem marcas ao abrigo do decreto lei 44/2016 de 18 de Agosto. Peso: 22,1 g. ; Dim. - 9 cm

**Base de licitação:** € 20



#### 527 ▪ Dois alfinetes de peito

metal dourado e pedras de fantasia, séc. XX. Dim. - 4 cm (o maior)

**Base de licitação:** € 20



#### 528 ▪ Chávena com pires

porcelana da Fábrica da Vista Alegre, decoração policromada e dourada com flores e grinaldas, marca nº 29 (1922-1947), ligeiro desgaste no dourado. Dim.- 5 x 10,5 x 9 cm. (chávena)

**Base de licitação:** € 10



#### 529 ▪ Prato

aiança policromada, decoração com flores, séc. XX, pequenas faltas e defeitos. Dim. - 35 cm

**Base de licitação:** € 30



**530 ▪ Porta pincéis**

porcelana Rosenthal, decoração relevada a branco "GREGAS", assinado e marcado, Alemanha, séc. XX, sinais de uso. Dim.- 16,5 x 6,5 x 6,5 cm.

**Base de licitação:** € 20



**531 ▪ Frasco com tampa**

porcelana da Fábrica da Vista Alegre, decoração a sépia "flores", marca nº 34 (1971-1980), sinais de uso. Dim.- 23,5 cm.

**Base de licitação:** € 10



**532 ▪ Bilha**

cerâmica vidrada, decoração policromada escorrida, séc. XX, pequenas faltas e defeitos. Dim. - 30 cm

**Base de licitação:** € 40



**533 ▪ Paineis de azulejos**

cerâmica, séc. XX, marcado C. Constância. Dim. - 42 x 42 cm

**Base de licitação:** € 50



**534 ▪ "Natureza Morta" - A. Raposo**

óleo sobre platex, séc. XX. Dim. - 62 x 48 cm

**Base de licitação:** € 50



**535 ▪ "Napoleão Bonaparte" - ALMEIDA PINTO**

óleo sobre tela, assinado. Dim. - 90 x 70 cm

**Base de licitação:** € 70



**536 ▪ "Paisagem" - M. Le Miere**

placa de porcelana pintada, assinado. Dim. - 47 x 29 cm

**Base de licitação:** € 40



**537 • "Sem título" - ALFREDO ROQUE GAMEIRO**

gouache sobre papel, não assinado, séc. XIX/XX. Dim.- 20 x 15 cm

**Base de licitação:** € 100



**538 • 52 medalhas**

**Base de licitação:** € 100



**539 • Tinteiro**

esfera armilar em metal amarelo com base de mármore, séc. XX, faltas e defeitos. Dim. - 22 cm

**Base de licitação:** € 20



**540 • Dois barcos**

folha litografada policromada, mecanismos a corda, um marcado, Alemanha, séc. XX, faltas e defeitos (um com falta da corda).

Dim. - 7 x 33 x 6,5 cm (o maior)

**Base de licitação:** € 25



**541 • Mala de viagem**

folha metálica pintada a negro com pregaria, cantos, dobradiças e fechadura em metal amarelo, pegadas em couro, interior em cartão, séc. XIX/XX, faltas e defeitos, pegadas rasgadas. Dim.- 84 x 52 x 23 cm.

**Base de licitação:** € 40



**542 • Duas caixas de pó de arroz**

metal amarelo e madrepérola, com estojo, séc. XX, pequenas faltas e defeitos. Dim. - 8,5 cm

**Base de licitação:** € 20



**543 • Candeeiro de teto de três lumes**

estrutura em metal dourado formando "Flores", quebra luz em vidro formando "Conchas", estilo Arte Nova, séc.XX. Dim. - 55 x 42 cm

**Base de licitação:** € 60



**544 • Par de apliques de dois lumes**

estrutura em metal amarelo formado duas "Cornetas", casquinhas imitando velas, séc.XX, pequenos defeitos. Dim. - 65 x 34 cm

**Base de licitação:** € 80





**545 • Tocheiro**

madeira torneada e dourada, séc.XX, vestígios de insectos xilófagos.

Dim. - 178 cm

**Base de licitação:** € 30



**546 • Par de candeeiros de mesa**

mármore, electrificados, séc. XX, pequenos defeitos. Dim.- 31 cm.

**Base de licitação:** € 10



**547 • Espelho**

madeira entalhada e pintada, séc.XX, pequenos defeitos.

Dim. - 63 x 84 cm

**Base de licitação:** € 50



**548 • Par de mísulas**

madeira entalhada e dourada, tampos em mármore, séc. XX, pequenos defeitos. Dim. - 42 x 59 x 27 cm

**Base de licitação:** € 100



**549 • Espelho tríptico**

vidro, estrutura em madeira, séc. XX. Dim. - 51 x 100 cm

**Base de licitação:** € 40



**550 • Peanha**

madeira entalhada e marmoreada, com uma gaveta, Europa, séc. XX.

Dim.- 41 x 52 x 28 cm.

**Base de licitação:** € 10



**551 • Espelho de grandes dimensões**

madeira patinada e dourada, séc. XX. Dim. - 120 x 110 cm

**Base de licitação:** € 150



**552 • Relógio de Capela - WATERBURY CLOCK COMPANY**

madeira dourada, porta em vidro, interior com mostrador em folha metálica pintada, arcos e ponteiros em metal dourado, inglês, séc. XIX, com descritivo no verso, com chave, mecanismo a precisar de revisão, faltas na caixa. Dim. - 38 x 19 x 8 cm

**Base de licitação:** € 80



**553 • Par de cadeiras**

madeira com filete embutido, assento em palhinha costas vazadas com tabela em losangos, séc. XX, pequenos defeitos. Dim. - 83 x 47 cm.

**Base de licitação:** € 20



**554 • Três portas**

madeira ebanizada, com três almofadas entalhadas "Flores", séc. XX, sem ferragens. Dim. - 50 x 135 cm

**Base de licitação:** € 50



**555 • Três taças**

vidro lapidado e pintado, uma com base em casquinha Christofle, séc. XX, pequenas faltas e defeitos. Dim. - 20,5 x 15 cm (maior)

**Base de licitação:** € 30



**556 • Jarro de refresco**

cristal lapidado Atlantis, séc. XX, sinais de uso. Dim.- 26 cm.

**Base de licitação:** € 20



**557 • Par de jarras**

vidro opalino, decoração policromada com flores, séc. XX, pequenas faltas e defeitos. Dim. - 20 x 11 cm.

**Base de licitação:** € 40



**558 • Jarrão**

cristal bicolor lapidado, Europa, séc. XX, pequenos defeitos.

Dim. - 37 x 20 cm

**Base de licitação:** € 60



**559 • Jarra**

cristal da Bohemia, lapidado e gravado, decoração com flores, séc. XX.

Dim. - 30 x 21 cm

**Base de licitação:** € 120



**560 • Escultura africana "Antílope"**

madeira pintada com aplicações de couro, séc. XX, pequenos defeitos.

Dim. - 35 x 23 cm

**Base de licitação:** € 25



**561 • "Figura feminina"**

terracota, África, séc. XX, partida e colada. Dim. - 21 x 8 cm

**Base de licitação:** € 15



**562 • "Figura feminina"**

escultura em pedra sabão, China, séc. XX. Dim. - 26 x 9 cm

**Base de licitação:** € 60



**563 • Par de jarras**

porcelana, decoração relevada, policromada e dourada "Satsuma", Japão, marcadas, séc. XX, pequenas faltas e defeitos, cabelos. Dim. - 25 cm

**Base de licitação:** € 80



**564 • Par de covilhetes**

porcelana da China, decoração policromado "folha de tabaco", séc. XX, pequenas faltas e defeitos. Dim. - 3 x 19,5 cm

**Base de licitação:** € 60



**565 • Relicário**

moldura oval em bronze, frente e verso em vidro, materiais diversos no interior, Europa, séc. XVIII, faltas e defeitos, oxidação. Dim.- 5 x 4 cm

**Base de licitação:** € 40



**566 • Triptico "Santo António"**

madeira pintada e dourada, corpocentral com representação de "Santo António", laterais com representação de "Anjo Gabriel e Nossa Senhora - Anunciação", séc.XX. Dim. - 68 x 84 cm

**Base de licitação:** € 60



**567 • Dois pianos de brincar**

madeira pintada, séc.XX, defeitos.

**Base de licitação:** € 40



#### 568 ▪ Visor estereoscópico

caixa em madeira, fole em pele, lentes em vidro, séc.XIX/XX, faltas e defeitos. Dim. - 10 x 17 x 17 cm

**Base de licitação:** € 20



#### 569 ▪ "Cavaleiro"

escultura em bronze, base em mármore, séc. XX. Dim. - 19 x 16 x 9 cm

**Base de licitação:** € 50



#### 570 ▪ Binóculos com caixa - SCOPE

estrutura em ferro pintado e forrado a napa, com ZOOM 7x - 15 x 50, com caixa foada e veludo e napa, Japão, séc.XX, sinais de uso. Dim. - 20 x 22 cm (Binóculos)

**Base de licitação:** € 30



#### 571 ▪ Tabuleiro de xadrez

madeira com placas de madeira marchetadas, séc. XX. Dim. - 40 x 40 cm

**Base de licitação:** € 20



#### 572 ▪ Colcha

seda rosa bordada a fio de seda amarelo e rosa com galões a fazer bordadura. Dim. - 220 x 180 cm

**Base de licitação:** € 100



#### 573 ▪ Dois panos litúrgicos

seda adamascada, bordados e fio dourado com aplicações de lantelojas, galões e franjas. Dim. - 83 x 57 cm

**Base de licitação:** € 20



#### 574 ▪ Par de tapetes

Arraiolos, fio de lã, decoração policromada, pequenos defeitos.

Dim. - 180 x 125 cm

**Base de licitação:** € 50



#### 575 ▪ Escova de toucador, escova e calçadeira

capas e cabos em prata e prata de 833 milésimos, decoração relevada com medalhões e flores, calçadeira com contraste do Porto (1938-1984), restantes sem marcas ao abrigo do decreto lei 44/2016 de 18 de Agosto, anos 60, faltas e defeitos, restauros.Dim. - 21 cm (maior)

**Base de licitação:** € 60



#### 576 • Quatro medalhas e um brinco argola

metal plaqueado e ouro de 800 milésimos, contrastes do Porto (1887-1937). Dim. - 3 cm (maior) ; Peso bruto: 6.6 g.

**Base de licitação:** € 60



#### 577 • Cigarreira

metal estampado e esmaltado, decoração "animais", séc. XX, sinais de uso. Dim. - 8 x 15 cm

**Base de licitação:** € 30



#### 578 • Sete moedas de "Ilustres Portugueses"

prata de 925 milésimos, conjunto composto por "Infante D. Henrique, o Navegador", ed. 1994, "Pedro Nunes, o Matemático", ed.1997, "D. João II, O Príncipe Perfeito", ed. 1995, "D. Manuel I, O Venturoso", ed. 1999, "Vasco da Gama, O Descobridor da Índia" ed. 1998, "Luís de Camões, O Poeta", ed. 1996 e "Brasão de Armas" ed. 1993, contraste de Lisboa (pós-1985), com estojo. Peso: 87,6 g. Dim.- 3,5 cm

**Base de licitação:** € 30



#### 579 • Caixa

biscuit azul e branco de Wedgwood, decoração relevada "Figuras Clássicas", marcada, Inglaterra, séc. XX, sinais de uso. Dim.- 10,5 x 8 cm

**Base de licitação:** € 30



#### 580 • Par de aneleiras

porcelana vazada e policromada com flores, séc.XX, desgastes. Dim. - 3 x 16 cm

**Base de licitação:** € 10



#### 581 • Jarra

porcelana da Fábrica da Vista Alegre, decoração policromada "flores", nº 36 (1980-1992). Dim. - 29,5 cm

**Base de licitação:** € 30



#### 582 • Serviço de chá

porcelana composto por: bule, leiteira e açucareiro com seis chávenas com respectivos pires, assinado, séc.XX. Dim. - 18 x 19 cm

**Base de licitação:** € 40





**583 • Nossa Senhora do "Ó" - JOSÉ FRANCO**

escultura em barro pintado, assinada, Portugal, séc. XX. Dim.- 26,5 cm

**Base de licitação:** € 100



**584 • Três pratos**

faiança, decoração policromada, séc. XIX/XX, pequenas faltas e defeitos, um com restauros. Dim.- 23 cm. (maior)

**Base de licitação:** € 30



**585 • "L'Hiver" e "Le Printemps" - DEMARTEAN**

gravuras coloridas sobre papel, datadas 1785, numeradas.

Dim. - 24 x 29 cm

**Base de licitação:** € 30



**586 • "Flores e pássaro"**

seda bordada a fio de seda, China, séc. XX. Dim.- 67 x 32 cm.

**Base de licitação:** € 40



**587 • "Estudo para o Metro de Paris"**

estampa sobre papel de obra de VIEIRA DA SILVA, séc. XX

Dim.- 36 x 74 cm.

**Base de licitação:** € 20



**588 • "Sem título"**

técnica mista sobre papel, séc. XX. Dim.- 53 x 39 cm.

**Base de licitação:** € 40



**589 • "Cavalos"**

óleo sobre tela, assinado, séc. XX. Dim.- 78 x 97 cm.

**Base de licitação:** € 50



**590 • Duas pedras**

fraguemento de ametista e cacho de uva em cornalina, séc. XX

Dim. - 22 cm (cachos de uvas)

**Base de licitação:** € 40



**591 • Maleta de médico**

couro, com feicho em metal dourado, séc.XX, sinais de uso.

Dim. - 17 x 44 x 18 cm

**Base de licitação:** € 30



**592 • Busto feminino**

bronze, peanha em madeira entalhada, séc. XX.

Dim. - 44 x 21 x 11 cm

**Base de licitação:** € 50



**593 • Dois tinteiros portáteis, pincel de barbear, caixa de tabaco, três apitos, isqueiro e esquadro**

em madeiras diversas e osso, séc. XX.

Dim. - 13 cm (apito)

**Base de licitação:** € 50



**594 • Estojos de óculos e dois pares de óculos antigos**

caixas em metal prateado, óculos com aro em metal, séc.XIX/XX, pequenas faltas e defeitos. Dim. - 15 x 1,5 cm

**Base de licitação:** € 20



**595 • Candeeiro de mesa**

cerâmica pintada e vidrada, decoração "limões", base em metal amarelo, electrificado, séc. XX. Dim. - 38 x 15 cm

**Base de licitação:** € 10



**596 • Candeeiro de teto**

estrutura em metal, pinha em madeira, chamine em vidro, séc.XX.

Dim. - 90 x 40 cm

**Base de licitação:** € 40



**597 • Candeeiro de mesa**

escultura em gesso pintado representando menino, séc. XX, electrificado, com abat-jour. Dim.-80 x 49 cm.

**Base de licitação:** € 50



**598 • Candeeiro**

folha metálica, com abat-jour, electrificado, séc. XX, pequenos defeitos.

Dim.- 104 x 32 cm

**Base de licitação:** € 80



**600 • Cadeirão de orelhas**

estrutura em madeira, forrada a tecido "Riscas", séc.XX.

Dim. - 95 x 75 x 77 cm

**Base de licitação:** € 15



**601 • Par de cadeiras**

madeira envernizada, pés torneados, séc.XX, tampo riscado.

Dim. - 78 x 145 x 101 cm

**Base de licitação:** € 40



**602 • Móvel de apoio**

madeira, uma porta e uma gaveta, fecho e dobradiças em ferro, puxador em madeira, séc. XIX, vestígios de insectos xilófagos, restaurado.

Dim. - 80 x 62 x 46 cm

**Base de licitação:** € 50



**603 • Cómoda toucador**

mogno com filetes e embutidos "Flores" em buxo, cinco gavetas, puxadores em metal amarelo, corpo superior em espelho triptico, estilo D. Maria, séc.XX, pequenos defeitos. Dim. - 79 x 123 x 45 cm

**Base de licitação:** € 80



**604 • Mesa de centro**

madeira folheada, com aplicações e pés em garra e bola entalhados e dourados, Imperio, séc.XIX/XX. Dim. - 56 x 65 cm

**Base de licitação:** € 120



**605 • Cadeira**

madeira pintada e dourada "Flores", costas vazadas e com tabela torneada, assento em palhinha, séc. XIX, pequenas faltas e defeitos.

Dim. - 86 x 42 x 40 cm

**Base de licitação:** € 20



**606 • Espelho oval**

madeira entalhada, séc. XX. Dim. - 80 x 51 cm

**Base de licitação:** € 40



**607 • Vinte e dois cálices**

cristal gravado, Europa, séc. XX, sinais de uso. Dim.- 10,5 cm

**Base de licitação:** € 60



**608 • Frasco de perfume e de toilette**

vidro, séc. XX, pequenas faltas e defeitos. Dim. - 17 cm ( o frasco )

**Base de licitação:** € 15



**609 • Jarra**

vidro de murano bicolor, Italia, séc. XX. Dim. - 25 x 13 cm

**Base de licitação:** € 30



**610 • Jarra**

crista lapidado, marcada, séc. XX. Dim. - 25 x 15 cm

**Base de licitação:** € 60



**611 • Conjunto de jarra, licoreira, tabuleiro e seis copos**

vidro rosa, biselado co flores, séc.XX, pequenas esbeaçadelas.

Dim. - 17 x 11 cm

**Base de licitação:** € 40



**612 • Panela africana**

barro, com cabelo e faltas. Dim. - 24 x 30 cm

**Base de licitação:** € 10



**613 • Escultura feminina**

madeira esculpida, África, séc.XX. Dim. - 34 x 9 cm

**Base de licitação:** € 15



**614 • Bule**

porcelana da China, pega em bambú, decoração policromada com pássaro e flores, marcado, séc. XIX, pequenos defeitos, restauro (tampa gatada).

Dim.- 22 x 17,5 cm.

**Base de licitação:** € 50



**615 • Prato**

porcelana da China, decoração "mandarin", séc. XIX/XX.

Dim.- 24 cm.

**Base de licitação:** € 30



**616 • "Ancião"**

escultura em pedra sabão, China, pequenos defeitos.

Dim. - 57 x 17 x 17 cm

**Base de licitação:** € 10



**617 • Registo "Nossa S. do Monte do Carmo"**

estrutura retangular, em placas de vidro e folha metalica, interior em fio de prata e folha metalica colorida "Flores", representação em gravura, séc.XX, pequenas faltas e defeitos. Dim. - 21 x 16 cm

**Base de licitação:** € 20



**618 • "São Francisco Xavier"**

madeira entalhada, decoração policromada, séc. XX. Dim. - 10 cm

**Base de licitação:** € 30



**619 • Caneca e covilhete**

faiança policromada, séc.XX. Dim. - 8,5 (a caneca)

**Base de licitação:** € 20



**620 • Dois fragmentos**

madeira entalhada, uma pintada e dourada, séc.XX, pequenos defeitos.

Dim. - 40 x 20 (maior)

**Base de licitação:** € 60





#### 621 • Leitor de estereovista

estutura em madeira e folha metálica, séc. XIX/XX, defeitos e oxidações.  
Dim. - 33 x 18 cm

**Base de licitação:** € 20



#### 622 • Par de puxadores "golfinhos com argolas"

bronze, séc. XX, pequenas faltas e defeitos. Dim. - 18 x 30 cm

**Base de licitação:** € 25



#### 623 • Três bonecas

celulóide, uma marcada SNF Mod. Deposée France, outra de pequenas dimensões com diversos vestidos, séc. XX. Dim.- 56 cm. (a maior)

**Base de licitação:** € 50



#### 624 • Batina

tecido bordado, decoração policromada "Flores", séc.XX.

Dim. - 110 x 190 cm

**Base de licitação:** € 40



#### 625 • Tapete

fio de lã, decoração policromada, séc.XX. Dim. - 296 x 185 cm

**Base de licitação:** € 30



#### 626 • Passadeira

fio de lã, decoração policromada, séc. XX. Dim. - 237 x 67 cm

**Base de licitação:** € 5



#### 627 • Dez estojos de jóias

materiais diversos, séc. XX. Dim. - 24,5 cm (a maior)

**Base de licitação:** € 30



#### 628 • Caixa de costura

caixa em madeiras diversas, composto por dedal, frasco, duas tesouras, agulha, porta-agulhas, pinça e quatro instrumentos de costura, prata e metal, anos 60, sem marcas ao abrigo do decreto de lei ao abrigo da lei 44/2016 de 18 de Agosto, faltas e defeitos. Dim. - 16 x 30 x 19,5 cm

**Base de licitação:** € 150



#### 629 • Copo e base de copo

prata de 833 milésimos, contraste do Lisboa (1887-1937), faltas e defeitos.  
Dim. - 8 cm (maior) ; Peso: 88 g.

**Base de licitação:** € 40



#### 630 • Doze colheres de café

em prata, cabos com terminação em pedra dura, séc. XX (1ª metade), sem marcas ao abrigo do decreto de lei dec.-lei n.

44/2016, artigo 1 . Dim. - 10 cm ; Peso bruto: 68.9 g.

**Base de licitação:** € 30



#### 631 • Duas canetas de tinta permanente SHIFFER e PARKER

parker com decoração em laca reproduzindo tartaruga, shiffer com decoração plaqueada, séc. XX. Dim. - 12,5 cm (a maior)

**Base de licitação:** € 50



#### 632 • Parte de serviço

faiança da fábrica de Sacavem, decoração a azul "Estatua", composto por: terrina, dois pratos de servir, travessa, vinte cinco pratos rasos, oito de sobremesa, taça, seis chavenas de chá com pires, seis chávenas de café e oito pires, açucareiro, marcado, séc. XX, sinais de uso. Dim. - 18 x 32 x 20 cm (terrina)

**Base de licitação:** € 80



#### 633 • "Cena galante"

duas esculturas em biscuit policromado, séc. XX. Dim. - 10 x 10 cm

**Base de licitação:** € 40



#### 634 • Peanha

faiança policromada e vidrada, decoração com "Putti", séc. XX, pequenas faltas e defeitos. Dim. - 17 x 18,5 x 11 cm

**Base de licitação:** € 20



#### 635 • Prato de suspensão "Camarões"

faiança policromada e vidrada das Caldas da Rainha, decoração naturalista, marcado Aires. C. Leal, séc. XX. Dim.- 12 cm.

**Base de licitação:** € 10



#### 636 • Covilhete, taça e frasco de chá

porcelana da Fábrica da Vista Alegre, decoração policromada e dourada "Samurai", marca nº 36 (1980-1992), sinais de uso. Dim.- 13 x 11 x 6,5 cm. (frasco de chá)

**Base de licitação:** € 40



**637 • Jarra e fruteiro**

jarra em porcelana da fábrica da Vista Alegre, decoração canelada e dourada, marca nº 31 (1924-1947), fruteiro em faiança pintada, marcado, Europa, séc. XX. Dim. - 26 x 17 cm

**Base de licitação: € 40**



**638 • "Sant'Anna com a Nossa Senhora"**

óleo sobre madeira, séc. XX. Dim. - 26 x 21 cm

**Base de licitação: € 40**



**639 • "Sem título" - J.L GÓROME**

desenho sobre papel, assinado, séc. XIX, com dedicatória a Albert Goupil. Dim. - 26 x 18,5 cm

**Base de licitação: € 75**



**640 • "Última ceia"**

Impressão sobre tela, moldura em madeira entalhada e dourada, séc. XX, pequenas faltas e defeitos. Dim.- 74 x 82 cm. (com moldura)

**Base de licitação: € 40**



**641 • "Retrato"**

pastel seco sobre papel, assinado, Europa, séc. XX. Dim. - 20 x 14 cm

**Base de licitação: € 200**



**642 • "Paisagem"**

desenho a aguarela sobre papel, Escola Francesa, assinado e datado de 1810 e com dedicatória. Dim. - 28 x 38 cm

**Base de licitação: € 75**



**643 • "Mulher Coragem"**

óleo sobre tela, assinado Conceição Valdágua, séc. XX. Dim. - 78 x 59 cm

**Base de licitação: € 80**



**644 • "Grito do Ypiranga"**

folha de metal amarelo relevado, marcado A.V., séc.XX. Dim. - 15 x 23 cm

**Base de licitação:** € 20



**645 • "Calvário"**

técnica mista sobre papel, assinado Mello e datado de 1963.

Dim. - 34 x 48 cm

**Base de licitação:** € 60



**646 • Mala de viagem**

couro com auto-colantes alusivos a Hotéis, interior forrado a tecido, fechos em metal prateado, séc. XX, faltas e defeitos. Dim. - 20 x 60 x 39

**Base de licitação:** € 30



**647 • Rebobinador e projector**

rebobinador de Super 8 marca ARGUE N8B, projector marca EUMIG WIEN TYPE p8, fabrico Austríaco, séc. XX, faltas e defeitos, mecanismos por testar. Dim.- 26 x 45 x 15 cm.

**Base de licitação:** € 50



**648 • Máquina fotográfica YASHICA**

analógica, séc. XX, com estojo original em pele, mecanismo não testado.

Dim. - 11 cm

**Base de licitação:** € 20



**649 • Capitel**

madeira entalhada e pintada, séc.XX, pequenos defeitos.

Dim. - 23 x 26 cm

**Base de licitação:** € 40



**650 • Caixa para lenha**

ferro relevado, séc.XIX, oxidações. Dim. - 34 x 65 x 44 cm

**Base de licitação:** € 100



**651 • Par de apliques**

estrutura em metal dourado formando "Parras, quebra luz em vidro formando "Conchas", estilo Arte Nova, séc.XX, falta de uma aplicação.

Dim. - 37 x 46 cm

**Base de licitação:** € 40



**652 • Candeeiro**

porcelana relevada "Folhas", base em metal amarelo, com abajur, séc.XX.  
Dim. - 74 x 54 cm

**Base de licitação:** € 10



**653 • Par de apliques de três lumes**

ferro, lanternas em vidro, séc.XX, Dim. - 35 x 30 cm

**Base de licitação:** € 30



**654 • Par de candeeiros**

vidro bicolor pintado e dourado "Flores", estrutura em folha metálica relevada, séc. XX. Dim. - 49 x 17 cm

**Base de licitação:** € 80



**655 • Pinhol Brownie Camera - KODAK**

caixa em cartão revestida a papel preto, mecanismo em metal prateado, marcada e numerada, Eastman Kodak Company, USA, séc.XIX/XX, pequenas faltas e defeitos. Dim. - 9 x 8 x 12,5 cm

**Base de licitação:** € 30



**656 • Roupeiro**

mogno folheada com filete e embutidos "Flores" em buxo, de três portas, estilo D. Maria, séc.XX, pequenas faltas e defeitos.

Dim. - 196 x 171 x 62 cm

**Base de licitação:** € 50



**657 • Cadeira de braços rotativa**

estrutura em madeira pintada, costas e assento forrado a tecido, assento rotativo, séc.XX. Dim. - 100 x 56 x 57 cm

**Base de licitação:** € 20



**658 • Cômoda**

madeira, puxadores em madeira entalhados, com três gavetões, estilo D. Maria, séc. XX, sinais de restauro. Dim. - 90 x 122 x 57 cm.

**Base de licitação:** € 80



**659 • Escaparate**

spruce torneada, com duas prateleiras, séc.XX. Dim. - 86 x 70 x 12 cm

**Base de licitação:** € 25





#### **660 • Par de cadeiras estilo D. Maria**

madeira dourada, assento em palhinha, costas vazadas, com vestígios de insectos xilófagos, pequenos defeitos. Dim. - 85 x 41 x 39 cm

**Base de licitação:** € 40



#### **661 • Cama**

mogno, pés e espaldar entalhado, estilo D. José, séc.XX, pequenos defeitos. Dim. - 183 x 123 x 190 cm

**Base de licitação:** € 80



#### **662 • Moldura**

madeira entalhada e dourada, séc.XX. Dim. - 58 x 74 cm

**Base de licitação:** € 20



#### **663 • Copo de conter**

vidro lapidado e gravação a ácido, séc. XX, pequenos defeitos.

Dim. - 18 x 13 cm

**Base de licitação:** € 20



#### **664 • Bomboneira**

vidro bicolor lapidado com frisos decorados a relevo, pintados a ouro, com veados e motivos vegetalistas, séc. XX, faltas e defeitos, esbeçalado.

Dim.- 22,5 cm.

**Base de licitação:** € 50



#### **665 • Duas placas**

vidro, decoração vazada "putti", séc. XX. Dim. - 6 cm

**Base de licitação:** € 20



#### **666 • Jarra**

cristal lapidado e gravado, séc. XX. Dim. - 26 x 16 cm

**Base de licitação:** € 50



**667 • Rolha de garrafa**

madeira esculpida e pintada, África, séc. XX, pequeno defeito.

Dim. - 8,5 cm

**Base de licitação:** € 50



**668 • Cinco punhais**

cabos em madeira, ferro e fio de cobre, lâminas em ferro, África, séc. XX, oxidações. Dim. - 56 cm (a maior)

**Base de licitação:** € 50



**669 • Cabaça esculpida**

figuras esgrafitadas, Angola, séc. XX. Dim. - 8 x 8 cm

**Base de licitação:** € 30



**670 • Par de jarras**

metal revestido a papel, decoração policromada com dragão, China, séc. XX, defeitos e oxidação. Dim.- 15 cm.

**Base de licitação:** € 20



**671 • Caixa**

madeira pintada "Paisagem", China, séc. XX. Dim. - 35 x 27 cm

**Base de licitação:** € 40



**672 • Jarra**

pedra sabão esculpida, decoração "flores", China, séc. XX, pequenos defeitos. Dim. - 21 cm

**Base de licitação:** € 40



**673 • "Via-sacra"**

bronze com dedicatória, estojo original. Dim. - 11 x 8 cm (estojo)

**Base de licitação:** € 30



**674 • "Nossa Senhora da Conceição"**

madeira entalhada, pintada e dourada, séc.XX, pequenas faltas e defeitos. Dim. - 64 x 20 x 15 cm

**Base de licitação:** € 150



#### 675 • Registo "Fuga para o Egipto"

gravura sobre papel, moldura em seda e seda adamascada com aplicações a fio dourado, séc. XVIII/XIX, faltas e defeitos. Dim. - 23 x 20 cm

**Base de licitação:** € 10



#### 676 • Três tapetes

fio de lã, orientais, decoração policromada, séc. XX.

Dim. - 91 x 150 (o maior)

**Base de licitação:** € 30



#### 677 • Par de panos

veludo bordado a fio dourado, com união, faltas e defeitos.

Dim. - 273 x 56 cm

**Base de licitação:** € 100



#### 678 • Caixa

metal dourado relevado "Flores", aplicação na tampa de placa em porcelana policroma "Cena galante", interior a veludo, marcada barbeitos Lisboa, séc. XX. Dim. - 5,5 x 9 x 9 cm

**Base de licitação:** € 20



#### 679 • Apanha migalhas

casquinha com pega em madeira, séc. XX, pequenas faltas e defeitos.

Dim. - 28,5 x 16 cm

**Base de licitação:** € 20



#### 680 • Cesto

metal, séc. XX, pequenas faltas e defeitos. Dim. - 20 x 28 x 17,5 cm

**Base de licitação:** € 40



#### 681 • Dois porta-retratos

molduras em prata de 833 e 925 milésimos, contrastes de Lisboa (1938 - pós 1985). Dim. - 15 x 10,5 cm (o maior)

**Base de licitação:** € 40



#### 682 • Prato

aiança policromada, decoração com flores, séc. XX, pequenas faltas e defeitos. Dim. - 32 cm

**Base de licitação:** € 30



#### 683 • Caixa e covilhete

porcelana da Fábrica da Vista Alegre, caixa com decoração policromada e dourada "An-shan", covilhete com decoração policromada e dourada "Imari", marcas nº 34 (1971-1980) e 36 (1980-1992) respectivamente, ligeiro desgaste no dourado. Dim.- 12x15x12 cm

**Base de licitação:** € 30



#### 684 • "Figura Feminina com galgo"

escultura em porcelana CAPODIMONTE, decoração policromada e dourada, marcada, séc. XX, pequenos defeitos. Dim.- 25 cm

**Base de licitação:** € 50



#### 685 • Bacia e gomil

faiança da fábrica de Massarellós, decoração policromada e dourada "Rosas", marcada, séc.XIX. Dim. - 35 x 21 cm (Gomil)

**Base de licitação:** € 60



#### 686 • Marmita

base em cerâmica policromada, tampa em metal, séc. XX, faltas e defeitos. Dim. -8 x 21 x 20 cm.

**Base de licitação:** € 40



#### 687 • Jarra de altar

porcelana da Fábrica da Vista Alegre, decoração policromada e dourada "flores", marca nº 32 (1947-1968), sinais de uso, desgaste no dourado. Dim.- 16,5 x 15 x 6 cm

**Base de licitação:** € 30



#### 688 • Caixa

biscuit, decoração relevada com figura feminina ao estilo Arte Nova, séc. XX. Dim. - 7 x 11 cm

**Base de licitação:** € 20



#### 689 • Três chávenas de café e três pires

porcelana da Fábrica da Vista Alegre, decoração com friso dourado, marca nº 31 (1924-1947), pequenos defeitos. Dim. - 11 cm (pires)

**Base de licitação:** € 10



#### 690 • "Sem título" - CRUZEIRO SEIXAS

técnica mista sobre papel, séc. XX. Dim. - 15 x 21,5 cm

**Base de licitação:** € 500



**691 • "Pássaro"**

seda boradada e fio de seda, séc. XX. Dim. - 28 x 28 cm

**Base de licitação:** € 20



**692 • "Sintra"**

deenho a lápis sobre papel, assinado e numerado. Dim. - 23 x 17 cm

**Base de licitação:** € 10



**693 • "Marinha" - J. B. WALLALE**

óleo sobre folha de cobre, assinado, escola inglesa, séc.XIX.

Dim. - 18 x 24 cm

**Base de licitação:** € 50



**694 • "Naufrágio"**

óleo sobre madeira, séc. XVIII/XIX. Dim. - 31 x 40 cm

**Base de licitação:** € 200



**695 • " Vista de Jardim"**

óleo sobre tela, assinado, séc. XX. Dim. - 43 x 30 cm

**Base de licitação:** € 10



**696 • Rádio - LINCOLN**

caixa em madeira, botões em plástico, marcado, fabrico U.S.A, séc. XX, faltas e defeitos, mecanismo a necessitar de revisão. Dim.- 29 x 52 x 26 cm

**Base de licitação:** € 60



**697 • Duas caixas**

madeira lacada, China, decoração a dourado "Flores e passaros", uma com uma reserva com "Sena do cotidiano", séc. XX, pequenas faltas e defeitos. Dim. - 8 x 20 x 17 cm

**Base de licitação:** € 30



**698 • Modelo de canhão**

bronze com flores de lys, séc. XX, pequenos defeitos.

Dim. - 10 x 34 x 11,5 cm

**Base de licitação:** € 30





**699 • Par de garrafas de pic-nic com suporte**

vidro, pele e metal prateado, séc. XX, pequenas faltas e defeitos.

Dim. - 26 x 22 x 10 cm

**Base de licitação:** € 10



**700 • Três machados**

cabos em madeira, dois esculpidos, pontas em ferro, África, séc. XX, oxidações. Dim. - 43 cm (o maior)

**Base de licitação:** € 40



**701 • Par de lanternas**

estrutura em bronze relevado, revestido a vidrinhos, séc. XX.

Dim. - 55 x 23 cm

**Base de licitação:** € 40



**702 • Applique de dois lumes**

bronze, decoração relevada "flores", electrificado, séc. XX, pequenas faltas e defetios. Dim. - 27 cm

**Base de licitação:** € 5



**703 • Plaffonnier**

estrutura em metal amarelo, saco gomado em vidro fosco, electrificado, séc. XX. Dim.- 25 x 35 cm

**Base de licitação:** € 35



**704 • Par de panos de suspensão**

seda adamascada pintada, decoração policromada "Pássaros e flores", séc. XX. Dim. - 195 x 90 cm

**Base de licitação:** € 40



**705 • Duas colchas**

seda bordada a fio de seda, decoração policromada, indústrial, séc. XX.

Dim. - 216 x 240 cm

**Base de licitação:** € 40



**706 • Par de panos**

veludo bordado a fio dourado, com aplicações de galões com franjas, faltas e defeitos. Dim. - 70 x 60 cm

**Base de licitação:** € 50



**707 • Jarra**

cristal, anos 60. Dim. - 20,5 x 18 cm

**Base de licitação:** € 40



**708 • Solitário**

vidro bicolor, séc. XX. Dim.- 99 x 19 cm

**Base de licitação:** € 20



**709 • Cinzeiro**

cristal da Bohemia, séc. XX. Dim. - 6 x 25 cm

**Base de licitação:** € 60



**710 • Três jarras**

vidro casca de cebola, Art Decó, sinais de uso. Dim. - 26 cm (maior)

**Base de licitação:** € 50



**711 • Quatro copos balão**

vidro, decoração a dourado "Monograma com coroa", séc.XX.

Dim. - 12 x 9 cm

**Base de licitação:** € 10



**712 • Figura feminina**

madeira entalhada, África, séc. XX, desgaste. Dim. - 20 x 5 cm

**Base de licitação:** € 25



**713 • Escultura**

gesso pintado e revisto, séc. XX, pequenos defeitos. Dim. - 20 cm

**Base de licitação:** € 20



**714 • Duas espátulas**

madeira, punho esculpido "Cabeça de Africanos", Angola, séc. XX, pequenos defeitos. Dim. - 52 cm (a maior)

**Base de licitação:** € 25



**715 • Prato**

porcelana da China, Companhia das Índias, decoração Família Rosa, séc. XVIII, pequenas faltas e defeitos. Dim. - 22,5 cm

**Base de licitação:** € 60



**716 • Três caixas**

madeira lacada, ferragens e dobradiças em metal, Oriente, séc. XX. Dim. - 16 x 20 x 15 cm (a maior)

**Base de licitação:** € 80



**717 • Sinete**

pedra dura esculpida, China, séc. XX, sem gravação, faltas e defeitos. Dim. - 8,5 cm

**Base de licitação:** € 20



**718 • Bule**

porcelana, decoração policromada "flores e pássaros", Oriente, séc. XX, pequenos defeitos. Dim. - 15,5 cm

**Base de licitação:** € 50



**719 • Manton de Manilla**

seda bordada com flores e figuras, séc. XX. Dim. - 243 x 243 cm

**Base de licitação:** € 100



**720 • Par de panos**

bordados a fio dourado, com aplicações de galões e com franjas, faltas e defeitos. Dim. - 54 x 52 cm

**Base de licitação:** € 40



**721 • Par de argolas de guardanapo**

prata de 833 milésimos, contraste do Porto (pós-1985), com estojo. Peso: 26.8 g ; Dim. - 6,5 x 3 cm

**Base de licitação:** € 10



**722 • Caixa para cigarros**

prata de 833 milésimos, decoração cinzelada com brasão, interior em madeira, contraste do Porto (1837-1937); Peso bruto: 376,8 g; Dim.- 6 x 12 x 9 cm

**Base de licitação:** € 150



#### 723 • Duas salvas

casquinha, interior com decoração gravada com folhagens e volutas, marcadas "Plame Spain", séc. XX. Dim. - 33,5 x 54,5 cm (maior)

**Base de licitação:** € 30



#### 724 • Porta retratos

pau-santo com aplicações em prata, decoração com flores, séc. XIX/XX, sem marcas ao abrigo do decreto lei 44/2016 de 18 de Agosto, faltas e defeitos. Dim. - 24 x 30 cm

**Base de licitação:** € 60



#### 725 • Figura masculina - LLADRÓ

escultura em porcelana, decoração policromada em tons pastel, marcada na base, Espanha, séc. XX. Dim. - 27 cm

**Base de licitação:** € 100



#### 726 • Três travessas

porcelana Europeia, com friso a azul e dourado "gregas", marcadas schlaggenwald, séc. XX. Dim. - 21 x 30 cm (a maior)

**Base de licitação:** € 25



#### 727 • Par de jarras

faiança policromada, Europa, séc. XX, pequenas faltas e defeitos. Dim. - 15,5 cm

**Base de licitação:** € 30



#### 728 • Par de chávenas

porcelana da Fábrica da Vista Alegre, decoração policromada e dourada "flores", marca nº 32 (1947-1968). Dim.- 5 x 12 cm

**Base de licitação:** € 40



#### 729 • Prato

faiança, decoração policromada com motivos espiralados, bordo com florões, séc. XIX/XX, pequenas faltas e defeitos. Dim.- 21 cm

**Base de licitação:** € 20



#### 730 • Par de serra livros

escultura em massa representando cabeça de cavalo, Europa, séc. XX, pequenos defeitos. Dim.- 20 x 9 cm

**Base de licitação:** € 10



**731 • "Cavaleiros" - ESTRELA FARIA**

técnica mista sobre papel, assinado, séc. XX. Dim. - 37 x 26 cm

**Base de licitação:** € 100



**732 • "Paisagem"**

óleo sobre platex, assinado, séc.XX. Dim. - 11 x 13 cm

**Base de licitação:** € 30

**733 • Barómetro**

estrutura em madeira, séc. XX, pequenas faltas e defeitos. Dim. - 40 cm

**Base de licitação:** € 50



**734 • "Paisagem"**

impressão sobre papel, do quadro do pintor Claude Monet.

Dim. - 44 x 59 cm

**Base de licitação:** € 5



**735 • "Sem titulo" - GOLLER**

técnica mista sobre papel, assinado, séc. XX. Dim. - 23 x 16 cm

**Base de licitação:** € 40



**736 • "Natureza Morta"**

óleo sobre tela, assinado A.A e datado 1901. Dim. - 44 x 36 cm

**Base de licitação:** € 30



**737 • "Nossa Senhora"**

placa em esmalte, séc. XX. Dim. -22 x 14 cm

**Base de licitação:** € 80



**738 • "Vistas de cidade"**

cinco aguarelas sobre papel, séc. XX. Dim. - 19 x 53 cm (maior vista 360º Campo San Barnaba)

**Base de licitação:** € 20





**739 ▪ Pesos de Farmácia**

metal amarelo, séc. XX. Dim. - 4 cm

**Base de licitação:** € 50



**740 ▪ Oito caixas**

lata, decorações diversas, séc. XX, pequenos defeitos.

Dim. - 25,5 x 16,5 x 8 cm (a maior)

**Base de licitação:** € 20



**741 ▪ Caixa expositora**

estrutura e ornamentos em metal amarelo, interior forrado a seda adamascada, portas e faces em vidro facetado, Europa, séc. XX, pequenos defeitos, sinais de oxidação. Dim.- 14 x 6,5 x 4 cm

**Base de licitação:** € 20



**742 ▪ Dois suportes**

metal amarelo relevado, séc. XX. Dim. - 50 x 26 cm

**Base de licitação:** € 80



**743 ▪ Candeeiro de mesa**

estrutura em metal dourado e vidro pintado, com chamine em vidro coalhado e pintado, séc.XX, ponta de chamine partida. Dim. - 50 x 20 cm

**Base de licitação:** € 30



**744 ▪ Candeeiro de pé alto de três lumes**

folha metálica pintada, focos de iluminação regulável, design nórdico, séc.XX - anos 40/50, oxidações. Dim. - 162 x 52 cm

**Base de licitação:** € 80



**745 ▪ Par de candeleros - PIGEON**

metal dourado, marcados e com descrição, França, séc.XIX, um soldado, sinais de uso. Dim. - 24 x 9 cm

**Base de licitação:** € 20



**746 • Candeeiro de tecto de três lumes**

estrutura em metal dourado formando "Flores", quebra luz em vidro formando "Flores", estilo Arte Deco, séc.XX. Dim. - 60 x 45 cm

**Base de licitação:** € 60



**747 • Secretária de escola**

madeira, composta por acento e tampo rebatível, tudo numa só peça, séc.XX, pequenos defeitos. Dim. - 69 x 61 x 78 cm

**Base de licitação:** € 60



**748 • Mesa de cabeceira**

madeira folheada, com gaveta e porta, puxadores em metal prateado, séc.XX - anos 60, um pouco riscada. Dim. - 67 x 60 x 40 cm

**Base de licitação:** € 30



**749 • Mesa frente de sofá**

wenge, séc. XX, faltas e defeitos. Dim. - 40 x 94 x 49 cm

**Base de licitação:** € 40



**750 • Relógio mesa**

caixa em madeira torneada, porta em vidro, mostrador a precisar de revisão, pequenos defeitos. Dim. - 60 x 35 x 19 cm

**Base de licitação:** € 90



**751 • Guarda-Jóias com caixa de música**

madeira folhada a olho de perdiz e outras madeiras, interior forrado a veludo, pés em metal dourado, Itália, movimento da caixa de música de fabrico suíço, com chave, Europa, séc. XX. Dim.- 7 x 27 x 14 cm.

**Base de licitação:** € 60



**752 • Taça**

cristal lapidado, decoração geométrica, Boémia, séc. XX, bom estado. Dim. - 10,5 x 27,5 x 15 cm

**Base de licitação:** € 40



**753 • Copo comemorativo do Jubileu - Rainha Isabel II (1977)**

cristal lapidado com flores, monogramado e Coroa Real Inglesa, séc. XX (último quartel), com caixa de origem. Dim. - 17 x 8,5 cm

**Base de licitação:** € 30



**754 • Prato oval**

cristal da Bohemia, lapidado e gravado, séc. XX, com estojo de origem.  
Dim. - 50 x 19 cm

**Base de licitação:** € 50



**755 • Medidor de laboratorio**

vidro, marcas de medidas até 250 ml, séc. XX. Dim. - 29 cm

**Base de licitação:** € 10



**756 • Solitário**

cristal gravado com base em metal prateado, séc. XX, pequenas faltas e defeitos. Dim. - 31 cm

**Base de licitação:** € 30



**757 • Três cachimbos**

madeira, matéria córnea e folha metálica, África, séc.XX. pequenos defeitos. Dim. - 20 x 11 cm

**Base de licitação:** € 25



**758 • Busto africano - CHISSANO**

madeira esculpida, África, assinada e datada de 1982. Dim. - 35 x 17 cm

**Base de licitação:** € 150



**759 • Escultura masculina**

madeira esculpida, África, séc. XX. Dim. - 32 x 10 cm

**Base de licitação:** € 25



**760 • Jarra**

porcelana, decoração policromada e dourada com figuras e motivos neoclássicos, marcada na base, Viena, séc. XIX/XX, pequenos defeitos, esbeiçadela, desgaste no dourado. Dim.- 26 x 11 cm

**Base de licitação:** € 40



**761 • Marmita**

porcelana da China, decoração a azul e branco "Fénix", aplicações e pegas em metal, séc. XX, pequenos defeitos, esbeixadela na base.

Dim.- 19 x 20 cm

**Base de licitação:** € 50



**762 • Caixa lacada**

madeira lacada a negro pintada a dourado, pega e dobradiças em metal pintado, séc. XX, pequenos defeitos. Dim. - 8 x 14 x 20 cm

**Base de licitação:** € 20



**763 • Veste da Comemoração do Centenário do Mundo Português**

veludo com aplicações, séc. XX, sinais de uso. Dim. - 68 x 48 cm

**Base de licitação:** € 15



**764 • Tapete grandes dimensões**

fio de lã, decoração com motivos vegetalistas, séc. XX. Dim. - 296 x 200 cm

**Base de licitação:** € 80



**765 • Colar e pulseira**

metal dourado, estrutura articulada, séc. XX. Dim. - 16 cm (o colar)

**Base de licitação:** € 10



**766 • Alfinete de peito**

prata dourada de 835 milésimos, decoração vazada letra "A", contraste do Porto (pós-1985). Dim. - 4 cm

**Base de licitação:** € 30



**767 • Caixa**

madeira com aplicações em metal , decoração "Caravela Lusitanos", interior em tecido, séc. XX (inícios), falta da chave e pequenos defeitos.

Dim. - 5,5 x 20 x 10,5 cm

**Base de licitação:** € 20



**768 • "Castelo de Almourol" e "Paisagem"**

aguarela sobre papel, assinada Daniel, séc.XX. Dim. - 29 x 19 cm (maior)

**Base de licitação:** € 30



#### 769 • Leque

varetas em marfim, esculpidas e pintadas a prateado "parras", folha em papel pintada e dourada "cena galante" frente e verso, Europa, séc. XIX, sinais de uso, caixa entalhada pintada e dourada. Dim. - 44 x 64 x 5 cm

**Base de licitação:** € 100



#### 770 • Prato de fruta - GERMANO DA SILVA

faiança das Caldas da Rainha, decoração naturalista "Frutos", séc. XX (1º e 2º quartel), marcado, pequenos defeitos. Dim. - 8 x 27 cm

**Base de licitação:** € 40



#### 771 • Jarro modernista

faiança policromada e vidrada, séc. XX, pequenos defeitos, esbeçadela no bordo. Dim.- 27 x 16 cm.

**Base de licitação:** € 20



#### 772 • Quatro pratos e uma malga

faiança portuguesa, decoração policromada "Paisagens e casas", séc.XX, cabelo na malga, defeitos. Dim. - 4 x 21 cm (prato fundo)

**Base de licitação:** € 15



#### 773 • Caixa "Esquilo"

porcelana policromada, marcada Villeroy & Boch, séc. XX, com caixa de origem. Dim. - 8 x 10 cm

**Base de licitação:** € 40



#### 774 • Duas canecas

faiança, decoração policromada "flores e folhas", séc. XX, faltas, defeitos e cabelos. Dim. - 15 cm (a maior)

**Base de licitação:** € 5



#### 775 • Floreira e Folha com Limão

faiança policromada da Fábrica das Caldas da Rainha, uma floreira de suspensão com andorinha e uma peça com detalhe "limão", séc. XIX/XX, pequenas faltas e defeitos. Dim. - 14 cm (a floreira)

**Base de licitação:** € 30



#### 776 • Par de jarras

porcelana "Vieux Paris", decoração relevada e dourada, marcadas, Europa, séc. XIX, desgaste no dourado, pequenos defeitos. Dim.- 28,5 x 16 cm

**Base de licitação:** € 80





**777 • Colcha**

seda azul, bordada a seda prateada "flor e sol", séc. XX, com caixa original  
Fábrica do Olival, Guimarães. Dim. - 240 x 210 cm

**Base de licitação:** € 100



**778 • Mealheiro**

faiança policromada, séc. XIX/XX, pequenas faltas e defeitos. Dim. - 13 cm

**Base de licitação:** € 10



**779 • "Prisioneiro"**

aguarela sobre aglomerado, séc. XIX/XX. Dim. - 27 x 19 cm

**Base de licitação:** € 120



**780 • "Pássaro"**

seda boradada e fio de seda, séc. XX. Dim. - 22 x 22 cm

**Base de licitação:** € 20



**781 • "Paisagem"**

serigrafia sobre papel, assinada Laranjeira e datada 2001, numerada  
164/300. Dim.- 20 x 28,5 cm

**Base de licitação:** € 35



**782 • "Retrato"**

carvão sobre papel, assinado e datado 1936. Dim. - 23 x 16 cm

**Base de licitação:** € 20



**783 • "Sem titulo"**

impressão sobre cartolina, numerada 120/200, assinado e datado 1970.  
Dim. - 54 x 73 cm

**Base de licitação:** € 80



**784 • Caixa pó de arroz**

metal prateado lacado a preto e branco, interior com espelho, Art Déco,  
séc. XX, pequenos defeitos. Dim. - 5,5 x 5,5 cm

**Base de licitação:** € 30



**785 • Déz espadas**

madeira pintada, séc. XX, pequenos defeitos. Dim. - 96 x 15 cm

**Base de licitação:** € 10



**786 • Barómetro**

corpo em madeira, mostrador em folha de metal e plástico, fabrico

Alemão, séc. XX, faltas e defeitos, mostrador partido. Dim.- 56 x 17 cm

**Base de licitação:** € 30



**787 • Duas Máquinas Polaroid**

séc. XX.

**Base de licitação:** € 60



**788 • Lustre de saco**

estrutura e aro em metal dourado, com saco e corpo central com pingentes, séc. XX, faltas. Dim. - 100 x 58 cm

**Base de licitação:** € 20



**789 • Candeeiro**

porcelana vidrada, com abajur, séc.XX. Dim. - 78 x 52 cm

**Base de licitação:** € 10



**790 • Candeeiro de teto de cinco lumes**

metal dourado e moldado, com corpo central em vidro fosco.

Dim. - 33 x 50 cm

**Base de licitação:** € 30



**791 • Móvel louceiro**

castanho, portas com almofadas, interior com duas prateleiras e gavetas, séc. XX. Dim.- 156 x 112 x 43 cm

**Base de licitação:** € 60



**792 • Mesa de cabeceira**

madeira, com gaveta, puxadores em ferro, travamento central, séc. XX, pequenos defeitos. Dim.- 61 x 50 x 35 cm.

**Base de licitação:** € 20



**793 • Espelho**

madeira entalhada e ebanizada, séc. XX. Dim. - 113 x 71 cm

**Base de licitação:** € 70



**794 • Sapateira**

madeira com marchetaria de outras madeiras, quatro gavetas e dois gavetões, puxadores em madeira, séc. XX. Dim. - 99 x 88 x 33 cm

**Base de licitação:** € 40



**795 • Relógio de mesa**

escultura e base em bronze, decoração com figura feminina, mostrador em folha de metal, marcado C. Detouche, séc. XX, mecanismo a necessitar de revisão, falta da chave. Dim.- 50 x 33 x 12 cm

**Base de licitação:** € 80



**796 • Estirador com banco**

madeira, bancada com gaveta, séc.XX, sinais de uso, restos de tinta e desgastes. Dim. - 92 x 120 x 80 (estirador)

**Base de licitação:** € 60



**797 • Centro de mesa**

cristal da Bohemia, lapidado, marcado, séc. XX, pequenos defeitos. Dim. - 15 x 40 cm

**Base de licitação:** € 200



**798 • Taça**

cristal lapidado, marcada, Portugal, séc.XX, sinais de uso.

Dim. - 10 x 29,5 cm

**Base de licitação:** € 50



**799 • Três copos de Whisky e balde de gelo**

vidro e metal amarelo, decoração com bordo dourado, "Folhas", séc. XX, sinais de uso. Dim. - 13,5 x 11 cm (o balde de gelo)

**Base de licitação:** € 10



**800 • Jarra**

cristal lapidado com base em casquinha, séc. XX. Dim. - 27,5 cm

**Base de licitação:** € 30



**801 • Prato**

vidro lapidado e gravado, decorado com Águia, Europa, séc. XX, sinais de uso. Dim. - 41 cm

**Base de licitação:** € 50



**802 • Figura bicéfala**

escultura em terracota, África, séc. XX, faltas e defeitos, braço partido e colado. Dim. - 18 x 11 cm

**Base de licitação:** € 20



**803 • Veste da Comemoração do Centenário do Mundo Português**

vestido em veludo adamascado com aplicações de galões, séc. XX, sinais de uso. Dim. - 123 x 58 cm

**Base de licitação:** € 20



**804 • Banco africano**

madeira entalhada, com quatro pés com aplicações de mascaras, Angola, pequenos defeitos. Dim. - 42 x 23 cm

**Base de licitação:** € 25



**805 • Máscara**

pintada, África, séc. XX, pequenas faltas. Dim. - 26 x 18 cm

**Base de licitação:** € 25



**806 • Dois potes**

porcelana policromada, China, séc. XX, marcados na base, pequenos desgastes na policromia. Dim. - 11 x 11 cm (a maior)

**Base de licitação:** € 10



**807 ▪ Caixa**

madeira revestida a metal prateado com tampa esmaltada, China, séc. XX, pequenos defeitos. Dim.- 3 x 11 x 8 cm

**Base de licitação:** € 5



**808 ▪ Pote**

porcelana da China, decoração a azul, séc. XX, tampa em metal adaptada, sinais de uso. Dim. - 12 x 13 cm

**Base de licitação:** € 40



**809 ▪ Par de panos e duas estolas**

seda adamasmaca com aplicações de galões com franjas.

Dim. - 46 x 105 cm

**Base de licitação:** € 35



**810 ▪ Par de panos**

seda adamascada com aplicações de galões e franjas, faltas e defeitos.

Dim. - 80 x 63 cm

**Base de licitação:** € 25



**811 ▪ Taça de pé alto e travessa**

casquinha, decoração gomada, séc. XX, pequenas faltas e defeitos.

Dim. - 18 x 39 cm

**Base de licitação:** € 40



**812 ▪ Cinco lavabos**

vidro azul e metal prateado, decoração relevada com monograma e friso com frutos, marcados, séc. XX, pequenos defeitos. Dim.- 8 x 11 cm.

**Base de licitação:** € 0



**813 ▪ Solitário e caixa**

prata de 833 milésimos, solitário em metal, contraste do Porto (1887-1937). Dim. - 15,5 cm ; Peso: 130 g.

**Base de licitação:** € 40



**814 ▪ Dois cachepots e caixa**

prata oriental, decoração relevada e vazada "flores", anos 60, ao abrigo do decreto de lei ao abrigo da lei 44/2016 de 18 de Agosto. Peso: 215.3 g. ;

Dim. - 14 cm

**Base de licitação:** € 50





**815 • Dois jarros**

faiança pintada e vidrada, decoração policromada "Flores", um marcado Viúva Lamego, pequenas faltas e defeitos. Dim.- 23 x 21 cm (maior)

**Base de licitação:** € 30



**816 • Par de pássaros**

porcelana da China, séc. XX, sinais de uso. Dim. - 28 cm

**Base de licitação:** € 20



**817 • Taça "Galinha"**

faiança policromada

**Base de licitação:** € 20



**818 • Três caixas e cremeira**

porcelana da Fábrica da Vista Alegre, decorações e marcas diversas, séc. XX, sinais de uso. Dim. - 8,5 x 9 cm

**Base de licitação:** € 20



**819 • Prato**

faiança, decoração a azul com paisagem, bordo com e folhagens, séc. XIX/XX, faltas e defeitos, esbeiçadelas e cabelos. Dim.- 21 cm

**Base de licitação:** € 20



**820 • "Paisagem com casario"**

óleo sobre tela, assinado, Europa, faltas e defeitos, tela com rasgão. Dim.- 45 x 63 cm

**Base de licitação:** € 150



**821 • "Mísula e capiteis românticos da Sé de Lisboa" - R. CHRISTINO**

desenho a tinta da china, assinado. Dim. - 18 x 12 cm

**Base de licitação:** € 35



**822 • "Paisagem"**

aguarela sobre papel, assinado, séc. XIX. Dim. - 16,5 x 24,5 cm

**Base de licitação:** € 75



**823 • "Sem título"**

quatro impressões coloridas sobre papel, obras de Júlio Resende, séc. XX.  
Dim. - 26 x 18 cm

**Base de licitação:** € 30



**824 • Moldura**

metal moldado, séc. XX. Dim. - 27 x 19 cm

**Base de licitação:** € 20



**825 • Prato e bilha**

estanho, séc. XX, defeitos. Dim. - 38 x 19 cm (bilha)

**Base de licitação:** € 40



**826 • "Lunometer" - instrumento de medição de fibras textéis**

vidro, marca TWC TOKYO, com estojo, pequenas faltas e defeitos no estojo. Dim. - 19 cm

**Base de licitação:** € 5



**827 • Sombrinha**

cabo em bambu, tecido nylon preto, estrutura em madeira ponteira em baquelite cor ambar varetas em metal amarelo, Arte Nova, séc. XX, sinais de uso. Dim. - 59 cm

**Base de licitação:** € 40



**828 • Par de apliques**

bronze, metal amarelo e vidro, electrificados, com abat-jour, Europa, séc. XX, sinais de uso. Dim.- 20 x 21 cm

**Base de licitação:** € 20



**829 • Candeeiro de mesa**

estrutura em madeira envernizada com friso dourado, com abat-jour, séc.XX. Dim. - 74 x 36 cm

**Base de licitação:** € 10



**830 • Candeeiro de três lumes**

estrutura em metal relevado, corpo central formando um plafonnier, com saco em vidro, ladeado por três túlipas em vidro amarelo, Art Decó, séc. XX. Dim. - 110 x 64 cm

**Base de licitação:** € 50



**831 • 2 copos, 2 caixas, 9 chavenas com pires e frasco da Vista Alegre**

porcelana da Fábrica da Vista Alegre, decoração policromada e dourada "Pássaros, Flores e Borboletas", marcas nº 38 (1992-1997) e 39 (1997-2001). Dim. - 26,5 (frasco)

**Base de licitação:** € 40



**832 • Oito peças**

cerâmica policromada, decoração naturalista, séc. XX, marcas diversas de fabrico das "Caldas da Rainha", faltas e defeitos. Dim. - 10 x 10 cm (maior)

**Base de licitação:** € 50



**833 • Prato coberto**

porcelana da Fábrica da Vista Alegre, decoração "Lazuli", marca nº 39 . (1997-2001), sinais de uso. Dim.- 18 x 31 cm.

**Base de licitação:** € 30



**834 • Duas chávenas com pires**

porcelana de Limoges, decoração a dourado com flores, marcadas, França, séc. XIX-XX, sinais de uso, desgaste no dourado. Dim.- 5 x 10,5 cm. (chávena)

**Base de licitação:** € 20



**835 • Prato**

aiança policromada, decoração com flores, séc. XX, pequenas faltas e defeitos. Dim. - 32,5 cm

**Base de licitação:** € 30



**836 • Relógio de mesa**

caixa em madeira, entalhada, porta em vidro pintado, mostrador em metal dourado, séc. XIX/XX mecanismo a precisar de revisão.

Dim. - 58 x 36 x 13 cm

**Base de licitação:** € 40



**837 • Mesa de centro**

madeira com aplicações trabalhadas, séc. XX, ruída nos cantos.

Dim.- 40 x 80 x 39 cm

**Base de licitação:** € 20



**838 • Repousa pés/banqueta**

estrutura, forrado a veludo, séc. XX. Dim.- 12 x 41 x 31 cm.

**Base de licitação:** € 10



**839 • Armário**

madeira entalhada pintada e dourada, tampo em mármore, com duas gavetas e duas portas, séc. XX, pequenas faltas e defeitos.

Dim. - 141 x 157 x 39 cm

**Base de licitação:** € 50



**840 • Duas cadeiras**

madeira com embutidos, assento em palhinha costas vazadas, estilo D.Maria, séc.XX, restauros. Dim. - 84 x 46 x 40 cm

**Base de licitação:** € 40



**841 • Sofá de três lugares**

estrutura em madeira, forrado a tecido, sinais de uso, séc. XX.

Dim. - 80 x 192 x 92 cm

**Base de licitação:** € 100



**842 • Criado mudo**

madeira, séc. XX, pequenos defeitos. Dim. - 126 x 45 x 28 cm

**Base de licitação:** € 30



**843 • Móvel/estante**

madeira, corpo superior com prateleiras e aros dourados, corpo inferior com duas gavetas, interior com prateleira, puxadores em metal amarelo, séc. XX, faltas e defeitos. Dim. - 185 x 122 x 34 cm

**Base de licitação:** € 30



**844 • Taça**

cristal lapidado, decoração geométrica, séc. XX, bom estado de conservação. Dim. - 12,5 x 25,5 cm

**Base de licitação:** € 40



**845 • Par de frascos de toilette**

vidro facetado com aponamentos em dourado, séc. XX, pequenas faltas e defeitos. Dim. - 15 cm

**Base de licitação:** € 10



**846 • Copo decorativo**

vidro azul moldado com losangulos, pé torcido, séc. XX. Dim. - 34 x 15 cm

**Base de licitação:** € 30



**847 • Jarra**

cristal lapidado e gravado, séc. XX. Dim. - 31 x 16 cm

**Base de licitação:** € 100



**848 • Duas caixas**

charão, decoração policromada e dourada "pássaros", séc. XX, China, faltas e defeitos. Dim. - 6 x 28 x 8,5 cm

**Base de licitação:** € 30



**849 • Jarra**

cloissonné, decoração policromada com flores e reservas com templos orientais, China, séc. XX. Dim. - 19 x 10 cm

**Base de licitação:** € 20



**850 • Toalha com doze guardanapos**

bordado da Ilha da Madeira.

**Base de licitação:** € 150



**851 • Par de panos**

veludo bordado a fio dourado, com aplicações de galões e com franjas, faltas e defeitos. Dim. - 98 x 60 cm

**Base de licitação:** € 40



**852 • Ânfora**

faiança pintada e vidrada, decoração policromada, reserva com "Animais", com base, espanhola, base partida e colada. Dim. - 60 x 38 cm

**Base de licitação:** € 150



**853 • Garrafa com base**

faiança, decoração a azul e branco, reprodução de uma peça do séc. XVII, marcada na base, séc. XX, Dim. - 27 cm

**Base de licitação:** € 10



**854 • Oito azulejos**

cinco do séc. XVIII decoração diversa a azul, dois decoração "caçada" marcados Viuva Lamego, séc. XX, e um painel de azulejos, séc. XX.

Dim. - 17 x 17 cm

**Base de licitação:** € 35





**855 • Caixa**

porcelana Limoges, decoração policromada com cena galante, séc. XX.  
Dim. - 13,5 cm

**Base de licitação:** € 20



**856 • Prato**

faiança, decoração policromada, "Paisagem", séc. XIX, faltas e defeitos, restaura. Dim. - 21 cm

**Base de licitação:** € 20



**857 • Prato**

porcelana da Fábrica da Vista Alegre, decoração policromada e dourada com flores, pintada à mão, assinado "Adília", marca nº 32 (1947-1968), ligeiro desgaste no dourado. Dim.- 21,5 cm.

**Base de licitação:** € 20



**858 • "Sem título" - ANTÓNIO LINO**

desenho sobre papel, assinado, séc.XX. Dim. - 32 x 19 cm

**Base de licitação:** € 60



**859 • "L'Hiver"**

gravura colorida sobre papel, séc. XIX. Dim. - 45 x 37 cm

**Base de licitação:** € 20



**860 • "Sem título" - CRUZEIRO SEIXAS**

técnica mista, com dedicatória no verso, séc. XX. Dim. - 8,5 x 17 cm

**Base de licitação:** € 300



**861 • "Paisagem"**

óleo sobre madeira, Europa. Dim. - 61 x 50 cm

**Base de licitação:** € 40



**862 ▪ "Vista" - EDGAR SILVA**

serigrafia aguarelada sobre papel, numerada 49/200, assinada, séc.XX, pequenos defeitos. Dim. - 28 x 36,5 cm

**Base de licitação:** € 20



**863 ▪ Cachepot**

cristal lapidado e gravado, séc. XX. Dim. - 12 x 31 x 16 cm

**Base de licitação:** € 60



**864 ▪ Par de jarras**

vidro opalino, decoração policromada e dourada "flores", séc. XX, pequenas faltas e defeitos. Dim. - 24 x 12 cm

**Base de licitação:** € 30



**865 ▪ Frasco**

cristal Baccarat, marcado, séc. XX, sinais de uso. Dim. - 24 x 10 x 10 cm

**Base de licitação:** € 50



**866 ▪ Três garrafas de licor**

vidro, séc. XX, sinais de uso. Dim. - 35 x 13 cm (maior)

**Base de licitação:** € 15



**867 ▪ Jarra**

cristal Bohemia lapidado, séc. XX. Dim. - 31 x 13,5 cm

**Base de licitação:** € 50



**868 ▪ Dois cintos Sam Brown e dois pares de esporas**

**Base de licitação:** € 20



**869 • Bandeja**

folha metálica pintada a negro com reserva "Paisagem", Inglês, séc. XIX/XX, pequenas faltas. Dim. - 57 x 75 cm

**Base de licitação:** € 30



**870 • Máquina de filmar - EUMIG e fotografica - KODAK**

maquina fotográfica Retina Reflex, com estojo em pele, maquina de filmar com estojo em pele, séc. XX, mecanismo a precisar de revisão, pequenos defeitos. Dim. - 12 x 15 cm (maquina fotográfica)

**Base de licitação:** € 30



**871 • Duas sombrinhas**

cabo em madeira e baquelite, tecido nylon, estrutura e ponteira em metal, séc. XX. Dim. - 65 cm (maior)

**Base de licitação:** € 50



**872 • Par de apliques**

corpo em metal prateado e espelho, pingentes em vidro, electrificados, séc. XX, faltas e defeitos. Dim.- 26 x 19 cm.

**Base de licitação:** € 30



**873 • Par de candeeiros de mesa**

cerâmica policromada, decoração com reserva "flores", marcados Jomar, Portugal, electrificados, séc. XX. Dim.- 38 x 14 cm.

**Base de licitação:** € 10



**874 • Candeeiro de teto**

estrutura em metal prateado, chamine em vidro coalhado e pintado, séc.XX. Dim. - 69 x 21 cm

**Base de licitação:** € 30



**875 • Par de mesas de cabeceira**

mogno folheada com filete e embutidos "Flores" em bucho, gaveta e porta, puxadores em metal dourado, estilo D. Maria, séc.XX, pequenas faltas e defeitos. Dim. - 66 x 47 x 39 cm

**Base de licitação:** € 80



**876 • Par de cadeiras**

madeira, assento em palhinha, costas vazadas com tabela entalhada, pernas torneadas, Românticas, séc.XIX/XX, restauros.

Dim. - 88 x 48 x 40 cm

**Base de licitação:** € 50



**877 • Mesa de cabeceira**

madeira, com quatro gavetas, puxadores em metal dourado, séc.XX, pequenos defeitos. Dim. - 72 x 47 x 32 cm

**Base de licitação:** € 20



**878 • Par de cadeiras**

mogno, costas vazadas com tabela recortada, assento forrado a tecido, séc. XX, pequenas faltas e defeitos. Dim.- 87 x 40 x 42 cm

**Base de licitação:** € 30



**879 • Estante**

mogno, com cinco prateleiras e duas gavetas, puxadores em metal amarelo, séc. XX, defeitos. Dim.- 201 x 90 x 32 cm.

**Base de licitação:** € 25



**880 • Espelho**

madeira entalhada, dourada e pintada, séc. XX. Dim. - 71 x 72 cm

**Base de licitação:** € 40



**881 • Arca**

mogno ebanizada, com torcidos e termidos, frente e laterais com almofadas, puxadores, ferragens e aplicações em metal amarelo, séc. XX, pequenos defeitos. Dim. - 67 x 125 x 55 cm

**Base de licitação:** € 40



**882 • Armário de esteira**

mogno, ferragens em metal, séc. XX, faltas e pequenos defeitos. Dim. - 149 x 117 x 62 cm

**Base de licitação:** € 80



**883 • Jarra**

crystal da Bohemia, lapidado e gravado, séc. XX. Dim. - 25 x 16 cm

**Base de licitação:** € 60



**884 ▪ Serviço de refresco**

crystal, decoração com bordo dourado motivo "gregas", composto por: jarro com colher misturadora, balde de gelo e seis copos, séc. XX.

Dim. - 23 x 9 cm (o jarro)

**Base de licitação:** € 10



**885 ▪ Jarra**

crystal Bohemia lapidado, séc. XX, pequenas faltas e defeitos.

Dim. - 26 cm

**Base de licitação:** € 120



**886 ▪ Bomboneira**

crystal lapidado em ponta diamante com apontamentos em dourado, Europa, séc. XIX/XX, pequenas faltas e defeitos. Dim.- 24 x 17 cm.

**Base de licitação:** € 50



**887 ▪ Caneca**

vidro soprado e moldado, decoração "Uvas e parras", séc.XIX, estalado na pega. Dim. - 13 x 13 cm

**Base de licitação:** € 30



**888 ▪ Par de cães de Fôo**

porcelana da China, séc. XX, pequenas faltas e defeitos. Dim. - 15 cm

**Base de licitação:** € 20



**889 ▪ Pote de grandes dimensões**

metal pintado com aplicações de madreperola "Flores e pavões", com base em madeira, séc.XX, falta da tampa. Dim. - 80 x 30 cm

**Base de licitação:** € 100



**890 ▪ Máquina de filmar - Paillard - Bolex C8**

estrutura em metal com aplicações em pele, estojo em napa, Suíça, séc.XX, mecanismo a precisar de revisão. Dim. - 6 x 13 cm

**Base de licitação:** € 30





#### **891 • Três pratos e uma cantaro**

cobre, um dos pratos composto por moedas de Carlos I, séc.XIX/XX, pequenos defeitos. Dim. - 28 (prato maior)

**Base de licitação:** € 30



#### **892 • Par de molduras**

madeira entalhada, séc. XX, ambas partidas e coladas. Dim. - 20 cm

**Base de licitação:** € 20



#### **893 • Duas galhetas**

estanho, séc. XX, marcados, pequenos defeitos. Dim. - 12 cm

**Base de licitação:** € 40



#### **894 • RELÓGIOS DE PULSO ANTIGOS**

Conjunto de 4 relógios de pulso antigos: UNIVERSAL, OMEGA, HERTIG e GERLINES.

**Base de licitação:** € 50



#### **895 • Taça**

cristal lapidado com pé em casquinha, séc. XX. Dim. - 15,5 x 21 cm

**Base de licitação:** € 30



#### **896 • Medalhão "Santo António"**

prata de 833 milésimos, decoração estampada, contraste de Lisboa (1887-1937), pequenos defeitos; Peso: 8,2 g.; Dim.- 5 cm.

**Base de licitação:** € 20



#### **897 • Caixa de tabaco**

prata de 833 milésimos, decoração estriada e listada, interior em madeira, contraste do Porto (1938-1984), pequenos defeitos Peso bruto: 237 g.; Dim.- 3 x 10 x 8 cm

**Base de licitação:** € 70



#### **898 • Duas torteiras, três covilhetes, uma taça, um prato de servir e um açucareiro**

porcelana policromada e dourada, decoração com flores e pássaros, França, séc. XX, sinais de uso. Dim. - 31,5 cm (prato)

**Base de licitação:** € 40



#### 899 • Par de pratos

faiança, decoração policromada, "Flores", com bordo a azul, séc. XIX, faltas e defeitos, restauro. Dim. - 6 x 25 cm

**Base de licitação:** € 30



#### 900 • Gomil

faiança, decoração a azul, séc. XIX/XX, pequenas faltas e defeitos. Dim. - 24 cm

**Base de licitação:** € 40



#### 901 • Par de cachepots

porcelana da fábrica da Vista Alegre, decoração policromada "Flores", marca nº36 (1980-1992), um partido e colado. Dim. - 16 x 21 cm

**Base de licitação:** € 30



#### 902 • Duas caixas e um saleiro

porcelana da Fábrica da Vista Alegre, decoração policromada e dourada. Dim. 10,5 x 7 x 7 cm

**Base de licitação:** € 15



#### 903 • "Terrada arbe do mar Roxo" e "Galé real do fim do seculo XVI"

tinta da china sobre papel, assinados B.O. E datados de 1894. Dim. - 13 x 19 cm

**Base de licitação:** € 20



#### 904 • "Berthe Loutrat"

desenho sobre papel, assinado e datado Outubro de 1894, moldura sem vidro. Dim. - 39 x 30 cm

**Base de licitação:** € 30



#### 905 • Fotografia de Mau May com a mulher e Augusto Barros no Atelier

inscrições no verso, datada de 1976, picos de acidez. Dim. - 22 x 28 cm

**Base de licitação:** € 30



#### 906 • "Paisagem com rio e casas"

aguarela sobre papel, séc. XX. Dim. - 15,5 x 29 cm

**Base de licitação:** € 30



**907 • "Sem título" - AUGUSTO BARROS (?)**

desenho a aguarela sobre papel, assinado, séc. XX. Dim. - 29 x 20,5 cm

**Base de licitação:** € 40



**908 • "Putti"**

escultura em terracota, Europa, séc. XX, pequenas faltas e defeitos.

Dim. - 26 x 27 cm

**Base de licitação:** € 60



**909 • "Figura Feminina"**

escultura em alabastro, assinada A.Giannelli e datado de 1968, pequenos defeitos. Dim. - 37 x 29 x 17 cm

**Base de licitação:** € 40



**910 • Espelho de viagem**

tríptico, metal, estofado e decoração em pele com pássaros, séc. XIX/XX, faltas e defeitos. Dim. - 23 cm

**Base de licitação:** € 30



**911 • Aplique**

folha dourada, folhas de planta, séc. XX. Dim. - 53 x 25 cm

**Base de licitação:** € 10



**912 • Candeeiro de tecto de quatro lumes**

metal amarelo, campanolas em vidro, central partida e colada.

Dim. - 107 x 70 cm

**Base de licitação:** € 60



**913 • Cadeira de braços**

estrutura em madeira entalhada, assento e costas em veludo com aplicações pregaria, séc. XX, sinais de uso. Dim.- 90 x 86 x 57 cm

**Base de licitação:** € 40



**914 • Criado mudo**

madeira, séc. XX, pequenos defeitos. Dim. - 129 x 46 x 23 cm

**Base de licitação:** € 20



**915 • Floreira**

madeira, séc. XX, pequenos defeito, vestígios de insectos xilófagos.

Dim. - 98 x 30 cm

**Base de licitação:** € 30



**916 • Par de maples**

estrutura em madeira, forrados a tecido, séc. XX, sinais de uso.

Dim. - 85 x 87 x 94 cm

**Base de licitação:** € 60



**917 • Par de mesas de meia lua**

mogno, séc. XX, pequenas faltas e defeitos. Dim. - 72 x 60 x 30 cm

**Base de licitação:** € 120



**918 • Armário**

mogno, com duas portas com almofadas, interior com duas prateleiras e duas gavetas, puxadores em metal amarelo, séc. XX, defeitos. Dim.- 168 x 101 x 44 cm

**Base de licitação:** € 50



**919 • Quatro cadeiras**

madeira, costas vasadas assento em palhinha, séc.XX, pequenos defeitos.

Dim. - 84 x 45 x 40 cm

**Base de licitação:** € 50



**920 • Mesa de apoio**

madeira entalhado, estilo Luís XV, séc.XX, vestígios de insetos xilófagos, pequenos defeitos. Dim. - 75 x 70 x 49 cm

**Base de licitação:** € 20



**921 • Jarra**

cristal bicolor lapidado, séc. XX, marcada. Dim. - 25 x 16 cm

**Base de licitação:** € 40



**922 • Taça**

cristal Atlantis lapidado, séc. XX. Dim. - 9 x 23 cm

**Base de licitação:** € 30



**923 • Par de solitarios**

vidro bicolor moldado, decoração torcidos, séc. XX. Dim. - 20 cm

**Base de licitação:** € 10



**924 • Frasco de perfume**

vidro pintado, marcado Yardley, Inglaterra, séc. XX, sinais de uso, desgaste na pintura, tampa lascada. Dim.- 19,5 x 6 x 5 cm

**Base de licitação:** € 20



**925 • Jarra**

cristal Bohemia lapidado, séc. XX. Dim. - 25 x 16 cm

**Base de licitação:** € 80



**926 • "Sem título"**

areia colada sobre tela, assinado, África, séc. XX. Dim.- 53 x 65 cm.

**Base de licitação:** € 60



**927 • "Paisagem"**

óleo sobre tela, assinado, séc. XX. Dim. - 29 x 38 cm

**Base de licitação:** € 60



**928 • "Paisagem"**

óleo sobre platex, assinado. Dim.- 45 x 58 cm

**Base de licitação:** € 150



**929 • "Marinha" - MÁRIO SILVA**

óleo sobre tela, assinado e datado 1971, tela solta da grade.

Dim.- 60 x 80 cm

**Base de licitação:** € 40



**930 • Onze caixas**

metal esmaltado, madeira e outros materiais, séc. XX, pequenas faltas e defeitos. Dim. - 2,5 x 6 x 4 cm (a maior)

**Base de licitação:** € 20



### 931 • Par de taças

prata indiana, séc. XX, sem marcas ao abrigo do decreto de lei dec.-lei n. 44/2016, artigo 1. Dim. - ; 4,5 x 12 cm ; Peso: 166.4 g.

**Base de licitação:** € 60



### 932 • Samovar

metal amarelo, estrutura com canelados, base de lamparina com pés de garra, séc. XX, faltas e defeitos. Dim. - 39 x 26 cm

**Base de licitação:** € 30



### 933 • Palmatória

metal prateado e relevado, numerado, Arte Nova, séc. XX, desgaste ao nível do prateado. Dim. - 8 x 18 cm

**Base de licitação:** € 30



### 934 • Candeeiro de tecto

estanho, parte superior com coroa e águia bicefala, séc. XX, pequenos defeitos. Dim. - 88 x 22 cm

**Base de licitação:** € 30

### 935 • Lustre com seis lumes

estrutura e aros em metal amarelo relevado, saco com pingentes, séc. XX, faltas e defeitos. Dim. - 100 x 60 cm

**Base de licitação:** € 30



### 936 • Duas leiteiras

faiança policromada, séc. XX, faltas e defeitos, cabelos. Dim. - 15 cm

**Base de licitação:** € 5



### 937 • Prato

porcelana da Fábrica da Vista Alegre, decoração policromada e dourada com flores e grinaldas, marca nº 32 (1947-1968). Dim.- 27 cm

**Base de licitação:** € 10



### 938 • Jarra e par de castiçais

biscuit, decoração relevada e dourada com figura feminina, marcada Kaiser Rhapsodie, Alemanha, séc. XX. Dim.- 17 cm. (jarra)

**Base de licitação:** € 30





#### 939 • Prato

faiança policromada, decoração com flores, séc. XX, pequenas faltas e defeitos. Dim. - 31 cm

**Base de licitação:** € 30



#### 940 • Doze figuras históricas portuguesas

massa pintada, assentes em base de madeira, séc. XX, faltas e defeitos. Dim. - 17 cm (a maior)

**Base de licitação:** € 150



#### 941 • Cabaça lavrada

com presilha em couro, séc. XX. Dim. - 34 x 16 cm

**Base de licitação:** € 10



#### 942 • Dois binóculos de teatro

um em metal revestido a tecido bordado, marcado Eikow, outro em metal, marcado Busch Multinett, com respectivos estojos, séc. XX, faltas e defeitos. Dim. - 4 x 10 cm

**Base de licitação:** € 40



#### 943 • Pista de comboio MARKLIN

materiais diversos, Alemanha, séc. XX, marcado, pequenas faltas e defeitos, mecanismo não testado. Dim. - 22 x 50 x 5 cm (a caixa)

**Base de licitação:** € 100



#### 944 • Armário

madeira marmoreada, tampo em mármore, com duas portas, puxadores em metal, séc. XX. Dim. - 92 x 134 x 44 cm

**Base de licitação:** € 50



#### 945 • Cadeira

mogno, assento em palhinha costas vasadas com tabela entalhada, Romântica, séc.XIX/XX, poucos defeitos. Dim. - 87 x 41 x 33 cm

**Base de licitação:** € 20



#### 946 • Cama

mogno folheada com filete e embutidos "Flores" em bucho, estilo D. Maria, séc. XX, pequenas faltas e defeitos. Dim. - 155 x 139 x 180 cm

**Base de licitação:** € 50



**947 • Aparador**

castanho, com duas gavetas e duas portas com almofadas e friso entalhado, puxadores em ferro, séc.XX. Dim. - 91 x 94 x 42 cm

**Base de licitação:** € 60



**948 • Secretária de escola**

pinho, composta por assento mesa tudo numa só peça, séc.XX, pequenos defeitos. Dim. - 74 x 55 x 72 cm

**Base de licitação:** € 60



**949 • Mesa de abas/costura**

mogno, com duas gavetas laterais, uma porta, pés entalhados, puxadores em madeira, romântica, séc. XIX/XX. Dim. - 70 x 53 x 38 cm

**Base de licitação:** € 40



**950 • Cómoda de grandes dimensões**

mogno com aplicações, com três gavetas e três gavetões, puxadores em metal, Romântica, séc. XIX/XX, sinais de uso. Dim. - 113 x 108 x 46 cm

**Base de licitação:** € 200



**951 • Mesa de jogo**

mogno com aplicações, corpo central entalhado, tampo basculante forrado com tecido verde, romântica, séc. XIX/XX, defeitos.

Dim.- 70 x 75 x 38 cm

**Base de licitação:** € 150



**952 • Três jarras, taça, quatro covilhetes de aperitivo e bomboneira**

cristal e vidro lapidado, séc. XX, Europa, faltas e defeitos, bomboneira partida e colada. Dim. - 16 x 13 cm

**Base de licitação:** € 80



**953 • Dez taças**

cristal gravado, Europa, séc. XX, sinais de uso. Dim.- 12 cm

**Base de licitação:** € 60



**954 • Jarra**

vidro bicolor e moldado, decoração "Rosas", séc.XX. Dim. - 18 cm

**Base de licitação:** € 20



**955 • "Maternidade"**

duas esculturas em cristal Atlantis, assinadas, datadas e numeradas, Cristina Leiria e datada de 2001 e Margarida Martins, séc. XX.

Dim. - 18 cm (maior)

**Base de licitação:** € 40



**956 • Par de apliques**

metal dourado moldado, "volutas e cara de Anjos", séc.XX.

Dim. - 15 x 18 cm

**Base de licitação:** € 20



**957 • Candeeiro de três lumes**

estrutura em metal amarelo relevado, com corpo central e aplicações em faiança com decoração policromada com flores, séc. XX, pequenas faltas e defeitos. Dim. - 65 x 38 cm

**Base de licitação:** € 80



**958 • "Castelo de São Jorge" - JORGE COSTA**

aguarela sobre papel, assinada e datada 95. Dim. - 12 x 17 cm

**Base de licitação:** € 5



**959 • "Torre de Belém"**

gravura sobre papel, publicação by Cadell & Davies Aug. 17.1797, picos de oxidação. Dim. - 20 x 25 cm

**Base de licitação:** € 20



**960 • "A ponte da ribeira da Janela na ilha da Madeira" - M. ABREU**

desenho sobre papel, assinado e datado 8/5/1957, emoldurado, com inscrição dedicatória no verso da moldura. Dim. - 17 x 26 cm

**Base de licitação:** € 10



**961 • "Sem titulo" - ESPIGA PINTO**

serigrafia sobre papel, numerada 13/200, assinada e datada 1989.

Dim. - 32 x 34 cm

**Base de licitação:** € 100



**962 ▪ Duas paisagens - A. Oliveira**

óleo sobre tela, séc. XX. Dim.- 28 x 37 cm (ambos)

**Base de licitação:** € 5



**963 ▪ Dois saleiros e um marcador**

porcelana da fábrica da Vista Alegre, decoração policromada e dourada, um saleiro e o marcador com armas do rei D. Carlos I e rainha D. Amélia, outro saleira com decoração azul "Flores", marcas diversas. Dim. - 4 x 9 cm (saleiro Flores)

**Base de licitação:** € 20



**964 ▪ Copo**

cerâmica policromada e dourada, decoração "Caravelas", séc. XX, China, marcado. Dim. - 13 x 10 cm

**Base de licitação:** € 30



**965 ▪ Cinco chavenas de café e seis pires**

porcelana da Electro-Cerâmica do Candal, Vila Nova de Gaia, séc. XX, pequenas faltas e defeitos.

**Base de licitação:** € 30



**966 ▪ Par de pratos**

faiança, decoração a azul, séc. XX, pequenos defeitos, cabelos. Dim.- 24 cm.

**Base de licitação:** € 15



**967 ▪ Par de cadeiras**

estrutura em madeira, assento em palhinha, costas vazadas, estilo D. Maria, séc. XX. Dim. 97 x 48 x 40 cm

**Base de licitação:** € 50



**968 ▪ Secretária**

mogno, gaveta central e quatro pequenas laterais, puxadores em metal amarelo, séc.XX. Dim. - 78 x 130 x 70 cm

**Base de licitação:** € 60



**969 ▪ Cadeirão de braços**

estrutura em madeira, assento e costas em veludo, séc. XX. Dim.- 99 x 65 x 50 cm

**Base de licitação:** € 60



**970 • Cama**

estrutura em madeira, cabeceira e pés em palhinha, séc. XX, pequenos defeitos. Dim. - 60 x 80 x 190 cm

**Base de licitação:** € 40



**971 • Secretária**

madeira pintada, com sete gavetas, séc. XX, pequenos defeitos. Dim. - 71 x 160 x 75 cm

**Base de licitação:** € 50



**972 • Espelho**

madeira entalhado, séc. XX. Dim. - 90 x 58 cm

**Base de licitação:** € 40



**973 • Mesa de apoio**

castanho torneada, com gaveta em almofadas, puxador em ferro, séc.XX, pequenos defeitos. Dim. - 60 x 50 x 35 cm

**Base de licitação:** € 30



**974 • Quatro cadeiras**

mogno, assento estofado a tecido, séc. XX. Dim. - 86 x 50 x 43 cm

**Base de licitação:** € 120



**975 • Escaparate**

madeira torneada, com duas prateleiras, séc.XX. Dim. - 85 x 110 x 15 cm

**Base de licitação:** € 20



**976 • Candeeiro de teto**

estrutura em metal, pinha em madeira, chamine em vidro, séc.XX. Dim. - 76 x 25 cm

**Base de licitação:** € 30



**977 • Candeeiro de pé alto com apoio**

madeira torneada, séc. XX. Dim.- 178 x 40 cm. (com abat-jour)

**Base de licitação:** € 20



**978 • Par de apliques de dois lumes**

metal dourado e martelado, lanternas em vidro formato "Velas", séc.XX,  
Dim. - 27 x 42 cm

**Base de licitação:** € 30



**979 • "Cena da Corte"**

cerâmica da Fábrica de Valadares, decoração a azul, assinado por Farinha  
Ferreia e datado de 1926, emoldurado, pequenos defeitos.

Dim. - 14 x 14 cm

**Base de licitação:** € 30



**980 • "Caçada"**

aguarela sobre papel, assinado Fafo. Dim. - 24 x 33 cm

**Base de licitação:** € 15



**981 • "Casal"**

litografia sobre papel, inglesa, séc. XX, com picos de oxidação.

Dim. - 50 x 67 cm

**Base de licitação:** € 60



**982 • Quatro molduras**

madeira dourada, séc. XX, pequenas faltas e defeitos. Dim. - 57 x 48 cm

**Base de licitação:** € 40



**983 • Mísula**

madeira entalhada "Pássaro", séc. XX, pequenos defeitos.

Dim. - 21 x 20 x 12 cm

**Base de licitação:** € 20



**984 • Jarro lustrina**

porcelana policromada e vidrada, decoração com floreados, Inglaterra,  
séc. XX, pequenas faltas e defeitos, cabelo e desgaste na policromia.

Dim. - 13,5 x 16 cm

**Base de licitação:** € 30



**985 • Bule**

faiança vidrada e pintada, Inglaterra, séc. XX, pequeno defeitos.

Dim. - 16 x 22 cm

**Base de licitação:** € 30





**986 • Fruteiro de quatro pés**

porcelana da Fábrica da Vista Alegre, decoração vazada e policromada com filete dourado motivos "flores", marca nº 32 (1947-1968), desgaste no dourado. Dim.- 12 x 30 x 16 cm

**Base de licitação:** € 50



**987 • Frasco com tampa e caixa**

porcelana da Fábrica da Vista Alegre, decoração policromada e dourada, marca nº 36 (1980-1992). Dim.- 14 cm. (frasco)

**Base de licitação:** € 30



**988 • Três cachepots**

faiança policromada, decoração relevada com flores ao estilo Arte Nova, um com flores e outro com uvas e parras, um com base, séc. XX. Dim.- 19 x 36 x 20 cm. (o maior).

**Base de licitação:** € 40



**989 • Pote com tampa e cachepot**

porcelana da Fábrica da Vista Alegre, decoração "Imari", marca nº 38 (1992-1997). Dim.- 26 x 10 x 9 cm. (pote)

**Base de licitação:** € 20



**990 • Prato**

faiança azul e branca, decoração com flores, séc. XX, pequenas faltas e defeitos. Dim. - 32 cm

**Base de licitação:** € 30



**991 • Serviço de chá**

porcelana vidrada, laranja e castanho, marcada, Alemanha, séc. XX, composto por onze chávenas (uma sem asa), doze pires, bule, dois pratos, taça de pingos, mantegueira, leiteira e açucareiro, sinais de uso. Dim. - 15 x 21 cm (o bule)

**Base de licitação:** € 80



**992 • Par de jarras**

cloissoné, policromadas, séc. XX, pequenos defeitos. Dim. - 21 cm

**Base de licitação:** € 30



**993 • Jarrão**

porcelana policromada e dourada "Flores", marcado, Europa, séc. XX.  
Dim. - 47 x 25 cm

**Base de licitação:** € 480



**994 • Kit de construção - MECCANO**

materiais diversos, Inglaterra, séc. XX, pequenas faltas e defeitos.  
Dim. - 33 x 45 cm (a caixa)

**Base de licitação:** € 10



**995 • Leque**

folha em seda pintada com cena galante e varetas em baquelite, séc. XX,  
com caixa, algumas varetas partidas. Dim. - 26 x 25 cm

**Base de licitação:** € 40



**996 • Centro de mesa**

cristal Atlantis lapidado, séc. XX. Dim. - 17 x 32 cm

**Base de licitação:** € 80



**997 • Jarra**

cristal lapidado e gravado, séc. XX. Dim. - 30 x 20 cm

**Base de licitação:** € 100



**998 • Doze copos de whisky**

cristal gravado, decoração com bordo dourado, séc. XX, sinais de uso.  
Dim. - 9,5 x 7 cm

**Base de licitação:** € 10



**999 • Seis copos de pé alto**

cristal colorido, Europa, séc. XX, sinais de uso. Dim.- 19,5 cm

**Base de licitação:** € 60



**1000 • Dois pratos, duas taças, duas garrafas e uma bomboneira**

vidro e cristal, português e europeu, séc. XX. Dim. - 3 x 31 cm (prato maior)

**Base de licitação:** € 10



**1001 • Jarra**

crystal lapidado e gravado, marcado, séc. XX. Dim. - 30 x 20 cm

**Base de licitação:** € 100



**1002 • "Bailarina Otomana"**

óleo sobre tela, Oriente, séc. XX. Dim. - 115 x 78 cm

**Base de licitação:** € 80



**1003 • "Sem título" - MANUEL CARGALEIRO**

impressão sobre papel, séc. XX. Dim. - 28 x 21 cm

**Base de licitação:** € 30



**1004 • "Palhaço"**

aguarela sobre papel, assinado M. Jull. Dim. - 33 x 23,5 cm

**Base de licitação:** € 40



**1005 • "Casario" - HENRI DE LA TOURASSE**

desenho a grafite e lápis sobre papel, séc. XX, assinado. Dim. - 20 x 16 cm

**Base de licitação:** € 25



**1006 • "Silvie Délivree par Aminte"**

gravura sobre papel, séc. XX, sinais de humidade. Dim. - 24 x 16 cm

**Base de licitação:** € 15



**1007 • Arca**

estrutura em madeira, forrada a couro e pregaria, interior forrado a tecido, séc.XVIII, oxidações e faltas. Dim. - 55 x 100 x 46 cm

**Base de licitação:** € 150



**1008 • Guarnição de lareira**

metal dourado, séc. XX, oxidações. Dim. - 102 x 15 cm

**Base de licitação:** € 30



**1009 • Mesa de apoio**

pé em ferro fundido, decoração estilo Arte Déco, tampo em mármore envernizado, séc.XX, pequenos defeitos. Dim. - 71 x 60 cm

**Base de licitação:** € 80



**1010 • Espelho**

madeira entalhada "Flores", séc. XX, defeitos. Dim. - 113 x 71 cm

**Base de licitação:** € 75



**1011 • Cadeira de balanço**

estrutura em mogno torneado, assento em palhinha, costas vazadas, séc. XX, pequenos defeitos. Dim.- 103 x 57 x 85 cm

**Base de licitação:** € 60



**1012 • Cinco cadeiras**

mogno entalhado, assento e costas em couro com pregaria, séc.XX, sinais de uso. Dim. - 130 x 48 x 46 cm

**Base de licitação:** € 30

## Leilão 39

### **Livros e Manuscritos e Fotografias**

Seg, 26 de Junho, 15h00 (Lotes 1 a 485)

### **Antiguidades, Obras de Arte e Colecionismo**

Ter, 27 de Junho, 19h30 (Lotes 501 a 1012)

### **Antiguidades, Obras de Arte e Colecionismo**

Qua, 28 de Junho, 19h30 (Lotes 1013 a 1499)

## Exposição

Sex, 23 de Junho, 10h00-21h00

Sab, 24 de Junho, 10h00-21h00

Dom, 25 de Junho, 15h00-20h00



Lote 1378 - Relógio de mesa

bronze dourado e negro com base e aplicação em mármore, decoração com putti e grinaldas, mostrador em esmalte, séc. XIX-XX, pequenas faltas e defeitos, mecanismo a necessitar de revisão, falta da chave. Dim. - 50 x 32 x 16 cm

### 3ª Sessão – 28 de Junho (Lotes 1013 a 1499)



#### 1013 • Moldura

moldura em prata de 800 milésimos, com estampa sobre papel, Europa central, marca de garantia de teor, séc. XX (inícios). Dim. - 28 x 22 cm

Base de licitação: € 5



#### 1014 • Dois pratos de servir

base em casquinha com auras em vidro, séc. XX.

Base de licitação: € 40



#### 1015 • Três frascos de toucador

vidro lapidado com gargalos e tampas em prata espanhola de 915 milésimos, decoração estampada com pássaros, folhagens e flores, reserva com mascarão ao centro com monograma "ER", marca de garantia de teor (pós-1934). Peso: 87.9 g. (tampas); Dim. - 13 cm (maior)

Base de licitação: € 80



#### 1016 • Dois cinzeiros

prata de 833 milésimos, decoração "Armas Reais Portuguesas", contraste do Porto e Lisboa (1938-1937), pequenas faltas e defeitos. Dim. - 12,5 x 11 cm ; Peso: 80 g.

Base de licitação: € 50



#### 1017 • Salva

prata de 833 milésimos, centro com decoração cinzelada com flores e cartela, assente em três pés, contraste do Porto (1837-1937), amolgadelas. Peso: 146,7 g. Dim.- 3 x 17 cm.

Base de licitação: € 60



#### 1018 • 17 colheres de sobremesa, 9 colheres de chá e 4 colheres de café

casquinha Christofle, cabos com decoração relevada, marcado, séc. XX, pequenos defeitos. Dim. - 14,5 cm (maior)

Base de licitação: € 20



#### 1019 • Seis cálices, doze pratos de pão, tabuleiro, base de prato coberto e floreira

metal prateado e alpaca, cálices com interior do bojo em metal dourado, séc. XX, faltas e defeitos, restauros. Dim. - 28 x 40 cm (tabuleiro)

Base de licitação: € 30





**1020 ▪ Dois marcadores de livro**

prata de 835 milésimos, ponteira decorada com "barco" e "mocho", contraste do Porto (pós-1985). Peso: 21.9 g. ; Dim. - 11 cm (maior)

**Base de licitação:** € 30



**1021 ▪ Três figuras**

madeiras diversas/exóticas, China e África, séc. XX, pequenas faltas e defeitos. Dim. - 36 x 9 cm

**Base de licitação:** € 40



**1022 ▪ Espelho redondo de mesa**

madeira pau-santo com aplicações em prata, friso decorado com flores, anos 60, sem marcas ao abrigo do decreto lei 44/2016 de 18 de Agosto, faltas e defeitos. Dim. - 14 cm

**Base de licitação:** € 50



**1023 ▪ Caneta de aparo**

prata de 925 milésimos, decoração com inscrição, constraste do Porto (pós 1985); Peso: 10,4 g. ; Dim.- 16 cm.

**Base de licitação:** € 30



**1024 ▪ Caixa pó de arroz**

estrutura em metal dourado, forado a couro, interior com espelho, fecho em metal dourado, séc. XX, Europa, sinais de uso. Dim. - 12 cm

**Base de licitação:** € 50



**1025 ▪ Aneleira**

prata de 833 milésimos, rebordo decorado com flores, contraste do Porto (1887-1937). Peso: 21,3 g. ; 11 cm

**Base de licitação:** € 20



**1026 ▪ "Patos"**

porcelana Herend, marcado, séc.XX. Dim. - 21 x 40 cm

**Base de licitação:** € 150



**1027 ▪ Prato**

faiança, decoração policromada, com flores ao centro e no bordo, séc. XX, pequenos defeitos. Dim. - 31 cm

**Base de licitação:** € 30



#### 1028 ▪ Prato de aperitivos "D. Luís"

porcelana da Fábrica da Vista Alegre, decoração policromada e dourada, coleção do Palácio Nacional da Ajuda, marca nº 38 (1992-1997).

Dim. - 28 x 27,5 cm

**Base de licitação: € 80**



#### 1029 ▪ Vinte e sete azulejos

decoração diversos azul e branco, séc. XVIII, dois partidos e colados, faltas e defeitos. Dim. - 14 x 14 cm

**Base de licitação: € 40**



#### 1030 ▪ "Carpa"

porcelana da Fábrica de Vista Alegre, policromada e dourada, marca nº 36 (1980 - 1992). Dim. - 10 x 22 x 12 cm

**Base de licitação: € 80**



#### 1031 ▪ Pote com tampa

porcelana da China, decorada a azul, "Flores e Aves", séc. XX, pequenas faltas e defeitos. Dim. - 36 cm

**Base de licitação: € 60**



#### 1032 ▪ "Sem título"

aguarela sobre papel, assinada P. May, Europa. Dim.- 37 x 51 cm

**Base de licitação: € 50**



#### 1033 ▪ "Sem título" - LUIS PINTO COELHO

serigrafia sobre papel, assinada e numerada 6/11, séc. XX. Dim.- 56 x 42 cm.

**Base de licitação: € 120**



#### 1034 ▪ Dois retratos

grafite sobre papel, datados de 1847, escola francesa, pequeno rasgão.

Dim. - 10 x 17 cm (total das duas)

**Base de licitação: € 30**



#### 1035 ▪ "Paisagem"

guache sobre papel, Escola Francesa, séc. XIX. Dim. - 15 x 21,5 cm

**Base de licitação: € 75**



**1036 • "Crucificação"**

óleo sobre tela, séc. XX, pequenos defeitos. Dim. - 72 x 103 cm

**Base de licitação:** € 150



**1037 • "Detresse"**

bronze de arte, coluna em madeira, séc. XX. Dim. - 172 x 30 x 30 cm

**Base de licitação:** € 300



**1038 • Caixa/jogo de xadrez**

madeira com embutidos de osso e outras madeiras, tampo basculante formando tabuleiro de xadrez, Marroquino, séc.XX, Dim. - 8 x 21 x 14 cm

**Base de licitação:** € 15



**1039 • Três esculturas**

bronze patinado, séc.XX. Dim. - 10 x 9 cm (Koala)

**Base de licitação:** € 30



**1040 • Três candeeiros vintage**

um de pé e dois de mesa, ferro pintado, com abat-jour em plástico pintado, séc. XX, defeitos nos abat-jours. Dim. - 152 x 28 cm

**Base de licitação:** € 30



**1041 • Candeeiro Vintage**

estrutura em baquelite, anos '60 / '70. Dim. - 95 x 44 cm

**Base de licitação:** € 30



**1042 • Candelabro de três lumes**

estrutura e pingentes em vidro, séc.XX, partido na união das duas partes. Dim. - 58 x 30 cm

**Base de licitação:** € 100



**1043 • Secretária**

estrutura em madeira, pés com rodízios, Europa, séc. XX - anos 50/60, sinais de uso, pequenos defeitos. Dim. - 75 x 61 x 51 cm

**Base de licitação: € 50**



**1044 • Banco de jardim**

madeira, costas em ripas, séc.XX, pequenas faltas e defeitos.

Dim. - 103 x 151 x 53 cm

**Base de licitação: € 40**



**1045 • Cama**

madeira entalhada e pintada, marmoreada, ao estilo D. José, séc. XX.

Dim. - 173 x 114 x 200 cm

**Base de licitação: € 100**



**1046 • Par de cadeirões de braços**

madeira, costas e assento forrados a tecido, braços assentes em esfinges com pés patas de leão em madeira entalhada e dourada, estilo Imperio, séc.XX, sinais de uso. Dim. - 90 x 58 x 52 cm

**Base de licitação: € 300**



**1047 • Balde de escritório - OLAIO**

madeira folheada, marcado, séc. XX, pequenas faltas e defeitos.

Dim. - 32 x 27 cm

**Base de licitação: € 50**



**1048 • Mesa rebatível**

madeira lacada a negro e dourado com embutidos em madrepérola representando flores, tampo recortado, pés em rodízios, Europa, séc. XX, pequenas faltas e defeitos. Dim.- 77 x 90 cm.

**Base de licitação: € 200**



**1049 • Jarra**

cristal da Bohemia, lapidado, séc. XX, sinais de uso. Dim. - 30 x 25 cm

**Base de licitação: € 120**



**1050 • Candelabro**

vidro policromado, cinco lumes, séc. XX, pequenas faltas e defeitos.

Dim. - 40 cm

**Base de licitação: € 10**



**1051 • Pendente**

fragmento de dente de cachalote com representação de "Caravela" esgrafitada, assinado, séc. XIX/XX. Dim. - 5 cm

**Base de licitação: € 30**



**1052 • Caixa**

madeira exótica torneada com pega em marfim, com base, África, séc. XX - anos 50, tampa rachada. Dim. - 20 x 24 cm

**Base de licitação: € 60**



**1053 • "Cavalos"**

terracota pintada e vidrada, decoração policromada, China, marcado, séc. XX.

Dim. - 31 x 32,5 cm

**Base de licitação: € 60**



**1054 • Aquário**

porcelana da China, decoração policromada "Flores e Pássaros", marcado, base em madeira lacada, séc. XX. Dim. - 49 x 37 cm

**Base de licitação: € 50**



**1055 • Bule**

estanho relevado, decoração "flores, gregas e bambus", com seis reservas "cenar do quotidiano", marcado, Chines, séc. XX, sinais de uso e oxidação.

Dim. - 19 x 14 cm

**Base de licitação: € 50**



**1056 • "Pajem"**

gravura sobre papel, Francesa, séc. XVIII/XIX, sinais de humidade e picos de acidez. Dim. - 36 x 26 cm

**Base de licitação: € 10**



**1057 ▪ "Nossa Senhora com o Menino e São João Baptista"**

gravura sobre papel, Europa, séc. XIX. Dim.- 77 x 53 cm.

**Base de licitação: € 40**



**1058 ▪ Tapete**

fio de lã, decoração policromada, oriental. Dim. - 200 x 127 cm

**Base de licitação: € 100**



**1059 ▪ Veste da Comemoração do Centenário do Mundo Português**

casaco em seda com aplicações de lantejolas, cordão e fio de prata, séc. XX, sinais de uso. Dim. - 95 x 53 cm

**Base de licitação: € 25**



**1060 ▪ Chapéu colonial**

estrutura em cartão forrado a algodão, séc. XX. Dim. - 21 x 18 cm

**Base de licitação: € 25**



**1061 ▪ Relógio OMEGA SPEED MASTER PROFESSIONAL MARK II**

caixa e bracelete em aço, cronógrafo, movimento automático, faltas e defeitos.

**Base de licitação: € 600**



**1062 ▪ Samovar**

metal prateado relevada, séc. XX, Europa. Dim. - 40 x 25 x 17 cm

**Base de licitação: € 50**



**1063 ▪ "Cristo"**

prata italiana de 925 milésimos, placa assente em vidro, decoração em baixo-relevo, marca da cidade de Modena marca de ourives ilegível. Dim. - 19 x 12 cm (placa) ; Dim. - 45,5 x 33,5 cm

**Base de licitação: € 120**





**1064 • Aneleira**

prata espanhola de 915 milésimos, decoração estampada com pássaros, folhagens e flores, reserva com mascarão ao centro com monograma "ER" e rebordo gomado, marca de garantia de teor (pós-1934). Peso: 58.6 g. ; Dim. - 8 x 23,5 cm

**Base de licitação: € 25**



**1065 • "Pássaro"**

porcelana com apontamentos a dourado, séc. XX, marcado "LHS", pequenas faltas e defeitos. Dim. - 31 cm

**Base de licitação: € 20**



**1066 • "Menina" - GEBRUDER HEUBACH**

biscuit policromado, Europa, marcado, Alemanha, séc. XIX-XX. Dim. - 14,5 x 17 x 9,5 cm

**Base de licitação: € 60**



**1067 • "Cenouras"**

faiança policromada da Fábrica das Caldas da Rainha, séc. XX, Dim. - 38,5 cm

**Base de licitação: € 30**



**1068 • Placa emoldurada**

biscuit bicolor relevado, decoração com cena de exterior, moldura entalhada e dourada, séc. XIX/XX, pequenas faltas e defeitos. Dim. - 13 x 20 cm

**Base de licitação: € 50**



**1069 • Par de cães**

porcelana europeia, séc.XX, restauros. Dim. - 15 cm

**Base de licitação: € 30**



**1070 • Serviço de chá**

faiança da Fábrica de Sacavém, composto por: oito chávenas, onze pires, leiteira e taça, marcado, séc. XX, sinais de uso. Dim.- 5 x 18 x 9 cm. (leiteira)

**Base de licitação: € 40**



**1071 • Pote**

porcelana Francesa, decoração policromada e dourada, com reservas "cenar do quotidiano", marcado, séc.XX, pequenos desgastes. Dim. - 48 x 19 cm

**Base de licitação: € 60**



**1072 • "Cena galante"**

gravura sobre papel, francês, com brasão, séc. XIX. Dim. - 49 x 39 cm

**Base de licitação: € 50**



**1073 • "Este nunca está satisfeito" - Bartolomeu Cid dos Santos**

serigrafia sobre papel, datado de 1975, numerado 189/200. Dim. - 25 x 17,5 cm original faz parte da Coleção da Secretaria de Estado da Cultura, em depósito na Fundação de Serralves - Museu de Arte Contemporânea, Porto. Depósito em 1990

**Base de licitação: € 150**



**1074 • "Galinhas" - HURT**

óleo sobre madeira, Europa, séc. XX. Dim. - 23 x 19 cm

**Base de licitação: € 80**



**1075 • "Sem titulo"**

técnica mista e colagens com figuras orientais sobre madeira, séc. XX, vidro estalado. Dim. - 34 x 31 cm

**Base de licitação: € 30**



**1076 • "Paisagem"**

óleo sobre tela, séc. XX. Dim. - 21 x 32 cm

**Base de licitação: € 80**



**1077 • Relógio de parede**

caixa em madeira pintada a preto e dourada, mostrador em folha metálica impressa, com peanha em madeira pintada, séc.XX, mecanismo a precisar de revisão

**Base de licitação: € 100**



**1078 • Espelho**

escultura em bronze de arte, "Figura feminina com Putti", base em cerâmica, espelho biselado, séc. XX. Dim. - 59 x 15 cm

**Base de licitação: € 80**



**1079 • Candeeiro de mesa**

ferro pintado e metal, séc. XX (anos 70), electrificado.

Dim. - 32 x 47 cm.

**Base de licitação:** € 60



**1080 • Par de castiçais**

pau-preto, séc. XX. Dim. - 32 cm

**Base de licitação:** € 30



**1081 • Candeeiro de mesa**

escultura em barro, "Leão", base em mármore, com quebra-luz pintado, séc. XX.

Dim. - 63 x 28 cm

**Base de licitação:** € 20



**1082 • Candeeiro de pé alto de dois focos**

folha metálica pintada, focos de iluminação regulável, design nórdico, séc. XX - anos 40/50, oxidações. Dim. - 168 x 44 cm

**Base de licitação:** € 120



**1083 • Cama**

madeira entalhada e pintada, espaldar com reserva estofada a tecido, Europa, séc. XIX, pequenas faltas e defeitos. Dim. - 182 x 124 x 200 cm

**Base de licitação:** € 100



**1084 • Espelho veneziano**

vidro murano moldado, pontuado por flores e torcidos, Europa, séc. XX.

Dim. - 85 x 60 cm

**Base de licitação:** € 300



**1085 • Mesa de apoio**

bronze relevado e patinado, "Flores e grinaldas", dois tampos em mármore, séc. XX. Dim. - 72 x 49 cm

**Base de licitação:** € 120



**1086 • Duas mesas de jogo**

madeira folheada a mogno com aplicações entalhadas, tampo basculante, românticas, séc. XIX, faltas e defeitos, uma com tecido danificado.

Dim. - 77 x 74 x 38 cm

**Base de licitação:** € 200



**1087 ▪ Dois cadeirões**

mogno torneado, costas vasadas, assento estofado a veludo azul, com filetes dourados, romântico, séc. XX, vestígios de insectos xilófagos, pequenos defeitos. Dim. - 100 x 54 x 52 cm

**Base de licitação: € 75**



**1088 ▪ Banqueta**

madeira entalhada pintada e dourada, assento estofado com pregaria, séc. XX. Dim. - 67 x 60 x 39 cm

**Base de licitação: € 80**



**1089 ▪ Móvel papelreira**

madeira, tampo rebatível, escritório com divisões, com cinco gavetas, puxadores em metal dourado, Europa, séc. XIX. Dim.- 104 x 104 x 59 cm

**Base de licitação: € 120**



**1090 ▪ Cama**

madeira folheada, composição da cabeceira com o par de mesas de cabeceira, estilo Olaio, com laterais, faltas e defeitos. Dim. - 80 x 240 x 220 cm

**Base de licitação: € 120**



**1091 ▪ Jarra**

crystal lapidado, marcada, séc. XX. Dim. - 35 x 18 cm

**Base de licitação: € 100**



**1092 ▪ Par de jarras**

vidro opalino, decoração policromada com flores, séc. XX, pequenas faltas e defeitos. Dim. -20 x 9 cm.

**Base de licitação: € 30**



**1093 ▪ Busto de Africana**

ponta de presa em marfim esculpida, Angola, séc.XX - anos 50, base em mármore, pequena lasca partida e colada. Peso: 4,5 kg. Dim. - 55 x 9,5 cm

**Base de licitação: € 300**



**1094 ▪ Presa esculpida**

marfim esculpido com figuras, animais e bandeira da colónia de Angola, séc. XX - anos 50. Peso: 7kg. Dim. - 94 x 10 cm

**Base de licitação: € 500**



**1095 • Terrina**

porcelana da China, decoração a azul "Pagodes", séc. XIX, pequeno restauro no bordo da terrina. Dim. 21 x 32 cm

**Base de licitação: € 200**



**1096 • Prato**

porcelana da China, decoração a azul motivos vegetalistas, marcada na base, séc. XX, pequenas esbeixadelas. Dim. - 3 x 21 cm

**Base de licitação: € 75**



**1097 • Par de jarras**

porcelana da China, decoração policromada, "Flores e Cenas do Quotidiano", séc. XIX, faltas e defeitos e um restaurado. Dim. - 31 cm

**Base de licitação: € 120**



**1098 • Prato octogonal**

porcelana Companhia das Índias, decoração policromada com flores, séc. XVIII, defeitos, restauros. Dim.- 4 x 21,5 cm.

**Base de licitação: € 20**



**1099 • Par de tocheiros**

madeira em torcidos, séc.XX, electrificados. Dim. - 135 x 31 x 31 cm

**Base de licitação: € 150**



**1100 • Cristo crucificado**

cruz em pau-santo com apontamentos em prata, cristo em madeira policromada, base entalhada em castanho, sem marcas ao abrigo do decreto lei 44/2016 de 18 de Agosto, séc.XVIII/XIX, pequenas faltas e defeitos. Dim. - 86 x 40 x 15 cm

**Base de licitação: € 400**



**1101 • Registo**

caixa em acrílico forrada a galões, interior com moldura em metal e aplicações de flores, imagem impressa sobre papel, séc. XX, moldura descolada. Dim. - 4,5 x 21 x 16 cm

**Base de licitação: € 50**



**1102 • Manton de Manilla**

seda bordada com flores e pássaros, séc. XX. Dim. - 251 x 251 cm.

**Base de licitação: € 100**



**1103 • Par de panos**

veludo com bordado a fio dourado e aplicações de galões com franjas, faltas e defeitos. Dim. - 106 x 59 cm

**Base de licitação: € 75**



**1104 • Colcha Bordado de Castelo Branco**

linho, bordado a fio de seda, "Flores", séc. XX, faltas e defeitos. Dim. - 240 x 190 cm

**Base de licitação: € 200**



**1105 • Sobrecasaca**

fazenda, com botões e galões dourados, séc. XX. Dim. - 110 x 50 cm

**Base de licitação: € 100**



**1106 • Sapatos de verniz**

Pertenceram a farda militar.

**Base de licitação: € 30**



**1107 • Sinete**

marfim com sinete em prata de 833 milésimos, contraste do Lisboa (1887-1937), com estojo. Dim. - 10 cm

**Base de licitação: € 60**



**1108 • Frapé**

casquinha, decoração estampada e relevada, séc. XX, sinais de uso. Dim. - 15,5 x 15,5 cm

**Base de licitação: € 20**



**1109 • Salva rectangular**

prata espanhola de 915 milésimos, decoração estampada com pássaros, folhagens e flores, reserva com mascarão ao centro e rebordo gomado, marca de garantia de teor (pós-1934). Peso: 130,3 g. ; Dim. - 16 x 25 cm

**Base de licitação: € 50**



**1110 • Caixa de chá**

metal prateado, decoração relevada "flores", marcada, Europa, séc. XX., pequenos defeitos e oxidação. Dim. - 23 x 20 x 16 cm

**Base de licitação: € 20**





**1111 • Prato coberto**

casquinha, decoração prelada, séc. XX. Dim.- 11 x 16 cm

**Base de licitação:** € 10



**1112 • Par de candelabros de três lumes**

metal prateado, decoração relevada, séc. XX, pequenos defeitos.

Dim.- 30 x 32 cm.

**Base de licitação:** € 30



**1113 • Par de vasos**

faiança das Caldas da Rainha, pintado, vidrado e relevado, "Folhas", séc. XIX/XX, faltas e defeitos. Dim. - 28 x 34 cm

**Base de licitação:** € 50



**1114 • Cachepot**

biscuit, decoração relevada com flores e grinaldas, marcado, séc. XX, faltas e defeitos. Dim.- 18 x 22 cm.

**Base de licitação:** € 50



**1115 • Solitário "carpas"**

faiança das Caldas da Rainha, decoração policromada, séc. XX, pequenas faltas e defeitos, esbeiçadelas. Dim. - 16 x 15 cm

**Base de licitação:** € 20



**1116 • "Casal"**

porcelana, Europa, decoração policromada e dourada, séc. XX, desgaste no dourado. Dim. - 30 cm (a maior)

**Base de licitação:** € 100



**1117 • "Sem título" - JÚLIO POMAR**

serigrafia sobre papel, numerada 15/99 e assinada, séc.XX. Dim. - 32 x 23,5 cm

**Base de licitação:** € 110



**1118 • "Cena de Interior"**

óleo sobre tela, Europa, séc. XIX. Dim. - 19 x 16 cm

**Base de licitação:** € 60



**1119 • "Cais"**

óleo sobre cartão, assinado, séc.XX. Dim. - 31.5 x 40 cm

**Base de licitação:** € 20



**1120 • "Senhora com menino" - A. DAUBRÉE**

óleo sobre madeira, Europa, séc. XIX. Dim. - 33 x 24 cm

**Base de licitação:** € 80



**1121 • "Paisagem"**

óleo sobre tela, assinado, séc. XX. Dim. - 38 x 48 cm

**Base de licitação:** € 60



**1122 • "Moinho"**

óleo sobre tela, Europa, séc. XIX/XX. Dim. - 22 x 34 cm

**Base de licitação:** € 80



**1123 • Relógio de mesa**

mármore preto, mostrador e aro em folha metal amarelo, séc.XX, mecanismo a precisar de revisão. Dim. - 31 x 43 x 15 cm

**Base de licitação:** € 100



**1124 • Dois guarda-rios**

bronze patinado, séc. XX. Dim. - 16 x 8 cm

**Base de licitação:** € 40



**1125 • Caixa tartaruga**

carapaça de tartaruga irradiada e ebano de macaço, interior em sicômoro com marchetaria de mogno e outras madeiras, com compartimento, Africa, séc.XX - anos 50. Dim. - 17 x 30 x 16 cm

**Base de licitação:** € 150



**1126 • Par de apliques**

bronze patinado, base em vidro, decoração com Putti, electrificados, Europa, séc. XX, pequenas faltas e defeitos. Dim. - 29 x 18 cm

**Base de licitação:** € 150



**1127 • Candeeiro de mesa**

escultura em antimónio representando músico, com quebra-luz, electrificado, Europa, séc. XX. Dim.- 63 x 12 cm.

**Base de licitação:** € 50



**1128 • Mesa de Jogo**

mogno, tampo basculante, coluna central trabalhada, pés em metal garra com rodízios, Europa, séc. XX, pequenos defeitos. Dim. - 78 x 84 x 41 cm

**Base de licitação:** € 100



**1129 • Par de bergeres**

madeira ebanizada e entalhada, séc. XX, Estilo Luís XVI, pequenos defeitos. Dim. - 90 x 73 x 72 cm

**Base de licitação:** € 150



**1130 • Mesa de apoio com caixa de música**

madeira, tampo com marchetaria decorado com reserva pintada "figuras a dançar", mecanismo a corda, Europa, séc. XX, faltas e defeitos, vestígios de insectos xilófagos. Dim.- 57 x 52 x 37 cm.

**Base de licitação:** € 100



**1131 • Étagère**

madeira entalhada e torneada, três prateleiras uma com divisorias, parte inferior com gaveta, puxadores em metal amarelo, Romântica, séc.XIX.

Dim. - 133 x 70 x 35 cm

**Base de licitação:** € 120



**1132 • Mesa de encostar**

estrutura em pau-santo, embutidos, gaveta com puxadores em metal amarelo, estilo D. Maria, séc. XIX, restauros. Dim. - 75 x 104 x 49 cm

**Base de licitação:** € 100



**1133 • Cadeira de canto**

madeira pintada, torneada e entalhada, assento em tecido, séc. XX, pequenos defeitos. Dim. - 80 x 63 x 83 cm

**Base de licitação:** € 50



**1134 • Fruteiro**

estrutura em metal amarelo e dois pratos em vidro rosa, séc. XX, pequenas faltas e defeitos. Dim. - 62 x 26 cm

**Base de licitação:** € 60



**1135 • Caixa e frasco de perfume**

vidro fosco moldado, decoração "Dália", caixa marcada com autocolante LALIQUE, séc. XX. Dim. - 6 x 9 cm

**Base de licitação:** € 150



**1136 • Jarra**

vidro lapidado bicolor, Europa, séc. XX, pequenos defeitos. Dim.- 21,5 cm.

**Base de licitação:** € 40



**1137 • "Figura feminina"**

marfim esculpido, Oriente, séc. XIX. Dim. - 20 cm

**Base de licitação:** € 60



**1138 • Presa esculpida com rosto**

ponta de presa em marfim esculpida, Angola, séc.XX - ano 50, base em madeira. Peso: 3 kg.; Dim. - 49 x 8 cm

**Base de licitação:** € 300



**1139 • Urinol**

porcelana, decoração a azul, China, séc. XX, pequenas faltas e defeitos, esbeçadela. Dim. - 14,5 x 22 x 12,5 cm

**Base de licitação:** € 50



**1140 • Prato**

porcelana da China, decoração policromada "Paisagem", Companhia das Índias, séc. XIX/XX, faltas e defeitos. Dim. - 23 cm

**Base de licitação:** € 30



**1141 • Vaca**

porcelana da China, séc. XX, pequenas faltas e defeitos. Dim. - 12 cm

**Base de licitação:** € 10



**1142 • Cristo crucificado**

cruz em metal prateado, Cristo em metal amarelo, base em madeira torneada, Europa, séc. XX. Dim.- 78 x 20 cm.

**Base de licitação:** € 100



**1143 • Três peanhas**

madeira entalhada, pintada e dourada, decoração com flores, concheados e putti, séc. XX, pequenos defeitos. Dim. - 16 x 32 x 12 cm (a maior)

**Base de licitação:** € 50



**1144 • Cristo**

escultura em marfim, séc. XIX, Europa, um dos braços partido e colado e falta de um dedo na mão direita. Dim. - 19 x 13 cm

**Base de licitação:** € 100



**1145 • Par de panos**

seda bordada a fio dourado, com aplicações de galões e franjas, faltas e defeitos. Dim. - 70 x 57 cm

**Base de licitação:** € 30



**1146 • Tapete**

fio de lã, decoração policromada, oriental. Dim. - 170 x 90 cm

**Base de licitação:** € 100



**1147 • Vestes da Comemoração do Centenário do Mundo Português**

veludo adamascado com aplicação de galões prateados, séc. XX.

Dim. - 113 x 46 cm

**Base de licitação:** € 25



**1148 • Copo**

prata de 833 milésimos, decoração estampada com reserva ladeada com folhagens, flores e folhas, contraste do Porto (1887-1937), amolgadelas e defeitos. Dim. - 8,5 cm; Peso: 70,4 g.

**Base de licitação:** € 20



**1149 • Seis garfos de sobremesa**

prata de 833 milésimos, decoração com cabos estriados e terminações com volutas, contraste do Porto (1938-1984). Dim. - 14 cm; peso: 175,4 g

**Base de licitação:** € 70



**1150 • Palmatória**

prata de 916 milésimos, decoração pontoada por frisos prelados, contraste de Lisboa (1937-1984). Dim. - 6 x 9 cm; Peso: 92,7 g.

**Base de licitação:** € 30



**1151 ▪ Cinzeiro**

prata de 833 milésimos, contraste do Lisboa (1938-1984). Peso. 188,2 g. ; Dim. - 3,5 x 15,5 cm

**Base de licitação:** € 40



**1152 ▪ Suporte**

prata de 833 milésimos, pés decorados com folhagens, volutas e medalhões, contraste do Porto (1887-1937), falta da aura. Peso: 311,8 g. ; Dim. - 34 x 24 cm

**Base de licitação:** € 120



**1153 ▪ Cinzeiro "Lembrança visita Terço Legião Mafra"**

prata de 833 milésimos, rebordo decorado com volutas e concheados e centro com brasão da Vila de Mafra em esmalte e inscrição, contraste do Porto (1938-1984), amolgadelas. Peso: 27,3 g. Dim.- 11 cm.

**Base de licitação:** € 30



**1154 ▪ Prato Imperatriz Catarina II da Rússia**

porcelana policromada e dourada, reprodução do serviço da Imperatriz, original no Museu do Hermitage, marcado, séc. XX. Dim. - 30 cm

**Base de licitação:** € 300



**1155 ▪ Azeitoneira**

faiança da Fábrica das Caldas da Rainha, séc. XIX/XX. Dim. - 5 x 16 x 12 cm

**Base de licitação:** € 20



**1156 ▪ Cão**

escultura em cerâmica policromada e vidrada de STAFFORDSHIRE, Inglaterra, séc. XIX, pequenos defeitos, desgaste na policromia. Dim.- 25 x 18 x 12 cm.

**Base de licitação:** € 40



**1157 ▪ Prato**

faiança, decoração policromada, "Peixes e Talheres", Portugal, séc. XIX, faltas e defeitos, restauros. Dim. - 28 cm

**Base de licitação:** € 100



**1158 ▪ "Galo"**

faiança, decoração policromada, séc. XX, pequenas faltas no vidrado. Dim. - 29 cm

**Base de licitação:** € 20





**1159 • Castiçal**

porcelana, decoração relevada e policromada "senhora com menina" e "flores", marcado, Alemanha, adaptado, séc. XIX/XX, pequenos defeitos. Dim.- 26 x 12,5 cm.

**Base de licitação: € 40**



**1160 • "Paisagem" - MARIA FERNANDA AMADO - NASC. 1924**

óleo sobre madeira, assinado, séc. XX. Dim. - 24 x 29 cm

**Base de licitação: € 80**



**1161 • "Marinha"**

aguarela sobre papel, assinado e datado 1913, Europa. Dim. - 20 x 27 cm

**Base de licitação: € 80**



**1162 • "Marinha" -**

**HILÁRIO ROBERTO - SÉC. XX**

óleo sobre platex, assinado, séc. XX. Dim. - 26 x 35 cm

**Base de licitação: € 100**



**1163 • "Moinho"**

óleo sobre madeira, Europa, séc. XX. Dim. - 19 x 11 cm

**Base de licitação: € 60**

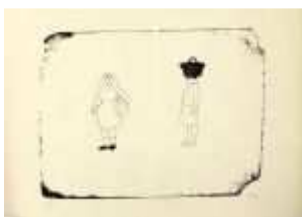

**1164 • "Sem título" - Nikias Skapinakis**

serigrafia sobre papel, datado de 1975, numerada 181/200. Dim. - 43 x 54 cm

**Base de licitação: € 150**



**1165 • Arqueira**

escultura em bronze, base em mármore, com placa BARBEITOS- Lisboa, séc.XX. Dim. - 24 x 17 cm

**Base de licitação: € 70**



#### 1166 • Três leques

dois com varetas em madeira ebanizada a negro e folhas em tecido, um com varetas de madeira com folhas em tecido pintado "Figuras femininas", séc.XX, pequenos defeitos. Dim. - 34 x 65 cm (maior)

**Base de licitação: € 10**



#### 1167 • Candeeiro de mesa de tres lumes

escultura "Meninas" em massa pintada, estrutura em ferro terminando em tres tulipas de vidro bicolor, com aplicações em folha metálica "Parras", assinado e datado 1907, Arte Nova, sistema de iluminação destacável da escultura.

Dim. - 100 x 37 cm

**Base de licitação: € 150**



#### 1168 • Molheira

porcelana Companhia das Indias, decoração policromada, "Cenas do quotidiano", séc. XVIII, restauro e faltas e defeitos, Dim. - 8 x 20 x 8,5 cm

**Base de licitação: € 50**



#### 1169 • Lustre de saco com três lumes

estrutura em metal amarelo com pingentes em vidro, séc. XX, pequenas faltas e defeitos. Dim. - 57 x 25 cm

**Base de licitação: € 50**



#### 1170 • Papeleira com alçado

madeira lacada, motivos orientais, séc. XX, faltas e defeitos.

Dim. - 274 x 104 x 58 cm

**Base de licitação: € 600**



#### 1171 • Seis cadeiras

mogno torneado, costas vasadas assento estofado a veludo azul, com files dourados, romântico, séc. XX, vestígios de insetos xilófagos, pequenos defeitos.

Dim. - 90 x 42 x 38 cm

**Base de licitação: € 100**



#### 1172 • Arca com pregaria

estrutura em madeira, forrada a couro e pregaria, interior forrado a tecido, séc.XVIII, oxidações e faltas. Dim. - 55 x 110 x 49 cm

**Base de licitação: € 180**



#### 1173 • Cómoda

madeira com entalhamentos, puxadores em metal amarelo, quatro gavetões, pés entalhados, Europa, séc. XIX/XX, faltas e defeitos. Dim.- 83 x 87 x 45 cm.

**Base de licitação: € 200**



**1174 • Cadeira de braços**

madeira entalhada, assento estofado com pregaria, pés torneados, Romântica, séc. XIX/XX, sinais de uso. Dim.- 76 x 53 x 48 cm.

**Base de licitação: € 50**



**1175 • Estante de parede**

madeira, com duas gavetas, puxadores em metal dourado, séc. XX - anos 60. Dim. - 40 x 90 x 55 cm

**Base de licitação: € 40**



**1176 • Mesa de encostar**

mogno torneado, tampo em mármore, com duas gavetas puxadores em metal amarelo, séc. XX, pequenos defeitos. Dim. - 83 x 92 x 48

**Base de licitação: € 50**



**1177 • Quatro placas**

vidro relevado fosco, decoração "puttis", séc. XX, pequenos defeitos. Dim. - 9,5 x 9,5 cm

**Base de licitação: € 40**



**1178 • Fruteiro**

estrutura em metal amarelo com prato em vidro verde, séc. XX, pequenas faltas e defeitos. Dim. - 52 x 24 cm

**Base de licitação: € 50**



**1179 • Jarra - ALVAR AALTO**

vidro, modelo Alvar Aalto, séc. XX, pequena esbeiçadela na borda. Dim. - 12 x 15 x 15 cm

**Base de licitação: € 100**



**1180 • Cristo**

escultura em marfim, Europa, séc. XX, pequenos defeitos e falta de braços. Dim. - 9,5 cm

**Base de licitação: € 100**



**1181 • Objecto de consutório**

escultura em marfim, base em madeira, China, séc. XXI/XX.

Dim. - 4 x 13 cm

**Base de licitação:** € 50



**1182 • Travessa oval**

porcelana Companhia das Índias, decoração a azul e dourado "flores", séc.XVIII/XIX, sinais de uso, desgaste no dourado.

**Base de licitação:** € 60



**1183 • Caixa**

metal cloissonné, decoração policromada "Flores", séc.XX, pequenas faltas e defeitos. Dim. - 9,5 x 9,5 cm

**Base de licitação:** € 10



**1184 • Taça e pires**

porcelana da China, Companhia das Índias, decoração grissaille e dourado com reserva com "Paisagem", séc. XVIII/XIX, pequenos defeitos, esbeiçadelas, desgaste no dourado. Dim.- 7 x 12 x 12 cm. (taça)

**Base de licitação:** € 100



**1185 • Cristo crucificado**

escultura em marfim, Indo-Português, séc. XVII/XVIII, pequenos defeitos, braço descolado. Dim. - 12,5 x 12 cm

**Base de licitação:** € 200



**1186 • Registo Santo António**

caixa em madeira forrada a galões e corda de seda, tampo em acrílico, interior com aplicações de diversos materiais, imagem em placa de faiança, séc.XX.

Dim. - 4 x 33 x 22 cm

**Base de licitação:** € 200



**1187 • Par de borlas**

madeira entalhada pintadas, séc.XX, pequenos defeitos. Dim. - 23 x 9,5 cm

**Base de licitação:** € 10



**1188 • Capacete de teatro**

pasta de papel moldada e pintada a dourado, séc.XX. Dim. - 35 x 28 x 19 cm

**Base de licitação: € 5**



**1189 • Par de panos**

veludo bordado a fio dourado com aplicações de galões, faltas e defeitos.

Dim. - 240 x 21 cm

**Base de licitação: € 50**



**1190 • Sombrinha**

cabo em baquelite com aplicação em pedra esculpida, tecido nylon florido, estrutura em madeira e metal, varetas em metal, ponteira, séc. XX, sinais de uso. Dim. - 88 cm

**Base de licitação: € 50**



**1191 • Jaqueta e colete**

fazenda, galões e botões dourados, séc. XX. Dim. - 56 x 50 cm

**Base de licitação: € 50**



**1192 • Calças com cinta**

algodão, com lista dourada nos laterais, cinta de seda com sinais de uso, séc. XX.

Dim. - 114 x 35 cm

**Base de licitação: € 30**



**1193 • Espelho de mesa**

moldura em prata, decoração "laça", sem marcas ao abrigo do decreto de lei ao abrigo da lei 44/2016 de 18 de Agosto. Dim. - 22 cm

**Base de licitação: € 40**



**1194 • Caixa**

prata oriental, decoração relevada "flores", anos 60, marcada ao abrigo do decreto de lei ao abrigo da lei 44/2016 de 18 de Agosto, falta a charneira. Peso: 358,4 g. ; Dim. - 8 x 12,5 x 12,5 cm

**Base de licitação: € 50**



**1195 • Galheteiro**

estrutura em casquinha e galhetas em vidro lapidado, séc. XX, pequenas faltas e defeitos. Dim. - 28 cm

**Base de licitação: € 80**



#### 1196 • Serviço de chá

casquinha, decoração relevada e cinzelada com flores e grinaldas, composto por; dois bules, azucareiro, leiteira e mantegueira, marcado, séc. XX, pequenos defeitos, um dos bules com amolgadela. Dim. - 19 x 24 cm (maior)

**Base de licitação:** € 200



#### 1197 • Par de placas

biscuit, emolduradas, séc. XX, faltas e defeitos, partido e colado. Dim.- 16 x 10 cm.

**Base de licitação:** € 15



#### 1198 • Pote

porcelana da Fábrica da Vista Alegre, coleção Fundação Ricardo Espírito Santo, decoração policromada, "Papagaios", séc. XX. Dim. - 33 cm

**Base de licitação:** € 220



#### 1199 • Candeeiro de mesa

estrutura em metal amarelo com figura em biscuit, campanola com pingentes em vidro, base em mármore, electrificado, séc. XX, partido e colado. Dim. - 34 cm

**Base de licitação:** € 20



#### 1200 • "Casal de Alentejanos"

gesso, molde da antiga Olaria do Desterro, séc. XX, pequenas faltas e defeitos. Dim. - 56 x 57 cm

**Base de licitação:** € 60



#### 1201 • Par de ânforas

porcelana, decoração policromada e dourada "flores", reservas com "cena galante", Estilo Império, Europa, séc. XX, marcadas, pequenos defeitos. Dim. - 15 x 12 cm

**Base de licitação:** € 80



#### 1202 • Busto feminino

escultura e base em mármore, Europa, séc. XX, pequenos defeitos. Dim. - 30 cm

**Base de licitação:** € 200





**1203 - Paliteiro "Maça"**

porcelana da Fábrica da Vista Alegre, decoração policromada, marca nº 25 (1881-1921), base partida e colada. Dim. - 8 x 10 cm

**Base de licitação: € 20**



**1204 - Duas chávenas**

faiança Carvalhinho, decoração policromada com flores, séc. XX, faltas e defeitos. Dim. - 7 cm ( a chávena )

**Base de licitação: € 20**



**1205 - "Cavaleiro"**

biscuit com apontamentos a dourado, séc. XX, marcado, Espanha, pequenas faltas e defeitos. Dim. -

**Base de licitação: € 60**



**1206 - "Retrato de senhora" - PINO D'EMORGH**

óleo sobre tela, assinado e datado 1969. Dim. - 99 x 79 cm

**Base de licitação: € 100**



**1207 - "Rainha D. Amélia" - ALMEIDA E SOUSA**

aguarela colada sobre papel, assinado e datado Viseu 1898. Dim. - 29 x 25 cm

**Base de licitação: € 750**



**1208 - "Paisagem"**

óleo sobre platex, assinado, Europa, séc. XX. Dim. - 48 x 59 cm

**Base de licitação: € 200**



**1209 - "Marinha" - JOÃO PEIXOTO**

óleo sobre cobre, assinado, séc. XX. Dim. - 18 x 24 cm

**Base de licitação: € 200**



**1210 ▪ Quatro ilustrações - HERMAN VAN SWANEVELT**

gravuras sobre papel, assinadas, séc. XVIII, pequenas manchas e rasgões.  
Dim. - 25 x 33 cm (a maior)

**Base de licitação: € 50**



**1211 ▪ Sombrinha de criança**

capo pintado a laranja, tecido em flores, estrutura e ponteira em madeira, varetas em metal, séc. XX, sinais de uso. Dim. - 41 cm

**Base de licitação: € 30**



**1212 ▪ Taco de bilhar**

madeira com marchetaria de outras madeiras, embutidos de madrepérola, composto por duas partes, com estojo. Dim. - 141 cm

**Base de licitação: € 20**



**1213 ▪ Carrinho de criança**

estrutura em metal dourado, cabo em madeira, forrado a tecido preto, séc.XX, pequenos defeitos. Dim. - 68 x 31 x 71 cm

**Base de licitação: € 80**



**1214 ▪ Carro "Authentic Model Turnpike"**

eléctrico, de pista FORD, anos 50. Dim. - 6 x 21 cm

**Base de licitação: € 40**



**1215 ▪ Par de candeeiros**

porcelana da China, base em metal amarelo, com abatjour, séc. XX.  
Dim. - 58 x 46 cm

**Base de licitação: € 80**



**1216 ▪ Par de cadeiras**

madeira lacada a negro e dourado com embutidos em madrepérola representando flores e pássaros, assento e costas em seda, pés em rodízios, Europa, séc. XX, pequenas faltas e defeitos. Dim.- 92 x 49 x 43 cm.

**Base de licitação: € 200**



**1217 ▪ Secretária**

madeira, com seis gavetas, puxadores em madeira com ponta em osso, tampo em couro, laterais com estiradores, pés torneados, com segredo, Vitoriana, séc. XIX, pequenos defeitos. Dim.- 100 x 110 x 64 cm.

**Base de licitação: € 150**



**1218 • Par de cadeiras**

pinho envernizado, assento e costas em ripas, sistema recolhível, séc.XX, pequenos defeitos. Dim. - 83 x 46 x 47 cm

**Base de licitação: € 25**



**1219 • Mesa de jardim com duas cadeiras**

ferro moldado e pintado, séc. XX, mesa sem tampo, desgaste da pintura. Dim. - 72 x 80 cm

**Base de licitação: € 120**



**1220 • Roupeiro**

madeira folheada, três portas, séc. XX - anos 50, pequenos defeitos. Dim. - 180 x 150 x 55 cm

**Base de licitação: € 100**



**1221 • Vitrine**

estrutura em madeira, frente e laterais em vidro, laterais em porta com fechaduras em metal amarelo, com prateleira no interior em vidro suportada com coluna torcida em madeira, Romântica, séc.XIX/XX, pequenos defeitos. Dim. - 90 x 118 x 48 cm

**Base de licitação: € 150**



**1222 • Escrivãzinha**

madeira folheada e envernizada, tampo rebatível interior com duas gavetas e divisorias, corpo com três gavetões, pés em cone, séc. XX - anos 50, faltas de feitos. Dim. - 103 x 85 x 40 cm

**Base de licitação: € 80**



**1223 • Busto de africano**

presa em marfim esculpida, Angola, séc. XX - anos 50, base em mármore. Peso: 2 kg. ; Dim. - 48 x 10 cm

**Base de licitação: € 300**



**1224 • Cristo**

escultura em marfim, séc. XIX, Europa, braços partidos e colados e falta de dois dedos na mão esquerda e um na mão direita. Dim. - 17 x 11 cm

**Base de licitação: € 100**



**1225 • Prato de pequenas dimensões**

porcelana da China, decoração a azul e branco com flores, séc. XX, pequenas faltas e defeitos. Dim. - 16,5 cm.

**Base de licitação: € 10**



**1226 • Leiteira**

porcelana Companhia das Índias, decoração a azul e branco com apontamentos a dourado, séc. XIX, faltas e defeitos. Dim.- 15,5 x 14 cm

**Base de licitação:** € 50



**1227 • Prato fundo**

porcelana da China, Companhia das Índias, decoração policromada, "Flores, Aves e Brasão", restauro, faltas e defeitos. Dim. - 6 x 25 cm

**Base de licitação:** € 50



**1228 • Tulipeira**

porcelana da China, decoração policromada "Paisagem", séc. XIX, pequenas faltas e defeitos. Dim. - 23.5 cm

**Base de licitação:** € 100



**1229 • Registo "S. Maria e o Menio"**

estrutura retangular, em sedas adamascadas e fio metálico dourado, representação em gravura pintada, séc.XIX/XX, faltas e defeitos.

Dim. - 21 x 17 cm

**Base de licitação:** € 20



**1230 • Cristo crucificado**

cruz e base em madeira ebanizada com aplicações em talha dourada, cristo em madeira policromada e cartela em prata, séc. XIX/XX, sem marcas ao abrigo do decreto de lei ao abrigo da lei 44/2016 de 18 de Agosto,

**Base de licitação:** € 80



**1231 • Florão**

madeira entalhada pintada e dourada, séc. XX. Dim.- 30 x 59 cm

**Base de licitação:** € 50



**1232 • Três leques**

varetas em baquelite, folha em renda, papel e tecido, séc. XX, pequenas faltas e defeitos. Dim. - 46 x 86 cm

**Base de licitação:** € 40



**1233 • Vestes da Comemoração do Centenário do Mundo Português**

tecido com borado a fio dourado e aplicações de galões, séc. XX, sinais de uso. Dim. - 123 x 58 cm

**Base de licitação:** € 15



**1234 ▪ Par de panos**

veludo bordado a fio dourado com aplicações de galões, faltas e defeitos.

Dim. - 74 x 24 cm

**Base de licitação: € 30**



**1235 ▪ Farda branca**

jaqueta, calças e sapatos, algodão, séc. XX, faltas e defeitos. Dim. - 145 x 52 cm

**Base de licitação: € 50**



**1236 ▪ Par de brincos**

ouro amarelo e ouro branco de 750 milésimos, contraste de Lisboa (pós-1985).

Peso: 10.3 g. ; Dim. - 1.5 cm

**Base de licitação: € 200**



**1237 ▪ Três cinzeiros de pequenas dimensões**

prata de 916 milésimos, rebordo com decoração prelada, contraste de Lisboa (1937-1984). Peso: 78,2 g. ; Dim.: 7,5 cm

**Base de licitação: € 30**



**1238 ▪ Salva**

prata de 916 milésimos, assente em três pés decoração com rebordo em gradinha, contraste de Lisboa (1938-1984). Peso: 339,1 g. ; Dim.- 4 x 21 cm.

**Base de licitação: € 120**



**1239 ▪ Aneleira**

prata espanhola de 915 milésimos, decoração estampada com pássaros, folhagens e flores, reserva com mascarão ao centro com monograma "ER" e rebordo gomado, marca de garantia de teor (pós-1934). Peso: 52,3 g. ; Dim. - 11,5 x 16,5 cm

**Base de licitação: € 25**



**1240 ▪ Relógio de pulso HUGO BOSS**

caixa em aço n. HB.60.1.14.2129 1.212.988, bracelete em pele, com estojo e documentos, defeitos na bracelete.

**Base de licitação: € 150**



**1241 ▪ Salva de grandes dimensões**

prata de 833 milésimos, decoração repuxada e cinzelada com gomos e friso trabalhado com folhas e rosas, contraste do Porto (1887-1937), marca de ourives Álvaro de Sousa. Dim. - 40 cm ; Peso: 1016,8 g.

**Base de licitação: € 400**





**1242 ▪ Floreira "Rabanetes"**

faiança policromada e vidrada das Caldas da Rainha, marcado L. Mesquita, séc. XX, pequenas faltas e defeitos. Dim. - 24 x 15 x 6 cm

**Base de licitação:** € 30



**1243 ▪ Oito azulejos**

decoração a azul "Paisagens", séc. XIX, pequenas faltas e defeitos.

Dim. - 25 x 51 cm (painel)

**Base de licitação:** € 150



**1244 ▪ "Senhora com burro"**

biscuit, séc. XX, Europa, faltas e defeitos. Dim. - 18 x 14,5 cm

**Base de licitação:** € 30



**1245 ▪ Busto masculino**

gesso, séc. XX, pequenos defeitos. Dim. - 52 x 33 x 17 cm

**Base de licitação:** € 100



**1246 ▪ Conjunto de secretária "Dom Luiz"**

porcelana da Fábrica Oficina Real, decoração policromada e dourada com Armas Reais Portuguesas, composto por cinzeiro, escrivaninha com castiçal, tinteiro, areeiro e caixa, marcada, séc XX, ligeiro desgaste no dourado. Dim. - 4 x 20 x 20 cm (o cinzeiro)

**Base de licitação:** € 30



**1247 ▪ "Cabeça"**

faiança, marcada SECLA, séc. XX. Dim. - 28 x 21 cm.

**Base de licitação:** € 30



**1248 ▪ Par de cães**

porcelana da STAFFORDSHIRE, decoração policromada, Inglaterra, séc. XIX, pequenos defeitos, desgaste na policromia. Dim. - 30 x 28 x 10 cm

**Base de licitação:** € 100



**1249 ▪ "Lota" - LUIS DOURDIL**

serigrafia sobre papel, datada de 1988, numerada 6/200. Dim. - 37 x 57 cm

**Base de licitação:** € 100





**1250 ▪ "Anjos"**

aguarela sobre papel, séc. XX. Dim. - 54 x 40 cm

**Base de licitação: € 30**



**1251 ▪ "Mrs. Duff"**

gravura sobre papel, séc. XIX. Dim. - 30 x 21 cm

**Base de licitação: € 50**



**1252 ▪ "Cena de interior"**

óleo sobre tela, Europa, séc XIX. Dim. - 16 x 23 cm

**Base de licitação: € 150**



**1253 ▪ "Rapaz com rebanho"**

óleo sobre tela, Europa, séc. XIX. Dim. - 41 x 52 cm

**Base de licitação: € 150**



**1254 ▪ "Paisagem"**

gravura sobre papel, francesa, com descrição e brasão, séc. XVIII, picos de acidez.. Dim. - 17 x 20 cm

**Base de licitação: € 30**



**1255 ▪ Leque**

folha pintada com motivos orientais e varetas em madeira lacada, séc. XX, faltas e defeitos. Dim. - 27 x 53 cm

**Base de licitação: € 40**



**1256 ▪ Relógio de parede**

corpo em madeira com embutidos, mostrador e ponteiros em folha de latão, pêndulo em metal amarelo, marcado Waterbury Clock CO, U.S.A, mecanismo e necessitar de revisão, séc. XX, sinais de uso. Dim.- 10 x 68 x 41 cm.

**Base de licitação: € 200**



**1257 ▪ Boneca articulada**

biscuit pintado, veste em seda e renda com aplicações em folha metálica, mecanismo a corda com caixa de música, Europa, séc. XIX/XX, face partida e colada falta de uma mão, com redoma. Dim. - 50 x 15 cm

**Base de licitação: € 150**



**1258 ▪ Cristal quartzo**

Dim. - 41 x 21 x 18 cm

**Base de licitação: € 40**



**1259 ▪ Candeeiro de mesa**

estrutura em metal amarelo, "Corda", com quebra-luz pintado, séc. XX.

Dim. - 56 x 29 cm

**Base de licitação: € 30**



**1260 ▪ Plafonnier**

aro em metal amarelo, relevado, com pingentes em vidro, séc. XIX/XX, pequenas faltas e defeitos. Dim. - 49 x 45 cm

**Base de licitação: € 50**



**1261 ▪ Candeeiro de tecto**

estrutura em metal amarelo com pingentes em vidro, séc. XX.

Dim. - 60 x 32 cm

**Base de licitação: € 150**



**1262 ▪ Mesa com projector**

madeira envernizada, com dois tampos, pés em rodízios, caixa de proteção em madeira, projector de slides, séc. XX, mecanismo a precisar de revisão.

Dim. - 119 x 45 x 36 cm

**Base de licitação: € 100**



**1263 ▪ Secretaria**

madeira folheada com friso embutido, três gavetas e duas portas, puxadores em metal amarelo, estilo Jorge III, séc. XIX, pequenos defeitos.

Dim. - 77 x 130 x 52 cm

**Base de licitação: € 200**



#### 1264 • Cadeira

Mogno com embutidos em Buxo de flores e filete ao estilo D. Maria, assento forrado, costas vazadas, séc. XX, faltas e defeitos. Dim.- 95 x 40 x 38 cm.

**Base de licitação: € 10**



#### 1265 • Credência e espelho

madeira entalhada, pintada e dourada, tampo em mármore, pés canelados, séc. XX, moldura do espelho partida e colada. Dim. - 169 x 103 x 35 cm

**Base de licitação: € 50**



#### 1266 • Cadeira de braços

mogno, costas vazadas assento em palhinha, estilo Romântico, séc.XX. Dim. - 87 x 50 x 47 cm

**Base de licitação: € 30**



#### 1267 • Espelho toucador

madeira e vidro, séc. XX, pequenas faltas e defeitos. Dim. - 50 x 40 x 20 cm

**Base de licitação: € 60**



#### 1268 • Par de mesas de cabeceira

madeira entalhada, com gaveta e porta, puxadores em metal amarelo, pés garra e bola, estilo D. João V, séc. XX, pequenos defeitos. Dim. - 72 x 51 x 39 cm

**Base de licitação: € 100**



#### 1269 • Quatro cadeiras com embutidos

madeira, costas vazadas com tabela recortada, decoração com flores embutidas, assento forrado a tecido, Românticas, séc. XIX/XX, sinais de uso, restauro. Dim.- 93 x 48 x 41 cm.

**Base de licitação: € 150**



#### 1270 • Prato

porcelana da Fábrica da Vista Alegre, decoração policromada e dourada "Ceylon", marca nº 32 (1947-1968), sinais de uso. Dim.- 24,5 cm.

**Base de licitação: € 20**



**1271 • Buda**

porcelana da China, decoração policromada e dourada, séc. XX, pequenas faltas e defeitos. Dim. - 21 cm

**Base de licitação: € 50**



**1272 • Par de jarrões**

porcelana da China, decoração policromada dourados "Flores" com reserva "Anciões", marcados, séc. XIX/XX. Dim. - 61 x 30 cm

**Base de licitação: € 150**



**1273 • Taça e pires**

porcelana da China, Companhia das Índias, decoração grissaile e dourado com reserva com "Paisagem", séc. XVIII/XIX, pequenos defeitos, esbeiçadelas, desgaste no dourado. Dim.- 6 x 14 x 14 cm. (taça

**Base de licitação: € 100**



**1274 • Santa Maria**

escultura em madeira policromada, séc. XIX, faltas e defeitos. Dim. - 20,5 cm

**Base de licitação: € 50**



**1275 • Nossa Senhora do Carmo**

litografia sobre papel, séc.XX, pequenos rasgões. Dim. - 25 x 18 cm

**Base de licitação: € 20**



**1276 • Cruz**

madeira entalhada, base marmoreada, séc. XVIII/XIX, ligeiro desgaste na policromia. Dim.- 105 x 31 x 18 cm.

**Base de licitação: € 150**



**1277 • Veste da Comemoração do Centenário do Mundo Português**

tecidos diversos com aplicação de galões, séc. XX, sinais de uso.

Dim. - 62 x 50 cm

**Base de licitação: € 25**



**1278 • Tapete**

fio de lã, decoração policromada, oriental. Dim. - 150 x 91 cm

**Base de licitação: € 80**



#### 1279 • Tapete

fio de lã, decoração policromada, oriental. Dim. - 198 x 127 cm

**Base de licitação:** € 100



#### 1280 • Jaqueta branca

linho, com botões dourados, séc. XX. Dim. - 62 x 51 cm

**Base de licitação:** € 40



#### 1281 • Condecoração por Mérito Militar

estrutura em prata dourada de 833 milésimos, centro ornamentado e esmalte, contraste de Lisboa (1938-1984), faltas no esmalte. Peso bruto: 53.8 g. ; Dim. - 6,5 cm

**Base de licitação:** € 70



#### 1282 • Salva

prata de 833 milésimos com rebordo gomado decorado com volutas, folhagens e flores, contraste do Porto (1938-1984); Peso: 314,2 g; Dim.- 29 cm.

**Base de licitação:** € 140



#### 1283 • Galheteiro

suporte em casquinha com galhetas em vidro, séc. XX, pequenas faltas e defeitos. Dim. - 28 x 20 cm

**Base de licitação:** € 20



#### 1284 • Bandeja

base em pau-santo com gradinha em metal, séc. XX, pequenas faltas e defeitos. Dim. - 39 cm

**Base de licitação:** € 100



#### 1285 • Doze pratos de pão e doze lavabos

prata de 833 milésimos, lavabos com interior em prata dourada, rebordo decorado com volutas pontuadas com meios concheados, contraste do Porto (1938-1984), fabricante do Porto Filinto Elísio de Almeida. Peso: 3,264 g.; Dim.- 14 cm. (os pratos de pão) e 4,5 x 10 cm. (os lavabos)

**Base de licitação:** € 1 000



#### 1286 • Par de brincos

ouro de 750 milésimos, decoração gomada, contraste de Lisboa (pós-1985). Peso: 12,3 g. ; Dim. - 2 x 1,5 cm

**Base de licitação:** € 240



**1287 ▪ Suporte para relógio de bolso**

porcelana policromada e dourada, decoração com cena galante, séc. XX.

Dim. - 26 cm

**Base de licitação: € 60**



**1288 ▪ Par de pássaros**

faiança da fábrica Secla, decoração policromada, pintada a mão, marcados, séc. XX. Dim. - 19 x 35 cm (o maior)

**Base de licitação: € 40**



**1289 ▪ Caneca faiança**

faiança policromada, séc.XIX/XX, faltas e defeitos. Dim. - 18 cm

**Base de licitação: € 20**



**1290 ▪ Parte de serviço**

porcelana, decoração a azul e dourado com monograma ao centro e bordo com friso decorado com grinaldas, séc. XIX/XX, composto por terrina, travessa, treze pratos fundos e doze pratos rasos, sinais de usos, desgaste no dourado. Dim. - 28 x 36 x 22 cm (a terrina)

**Base de licitação: € 200**



**1291 ▪ "Piano Baby"**

biscuit policromado, séc. XX, pequenas faltas e defeitos. Dim. - 10 x 21 cm

**Base de licitação: € 50**



**1292 ▪ Par de placas "Arte Nova"**

par de placas de suspensão em cerâmica relevada, policromada e vidrada, portuguesas, séc. XX (2ª metade), uma partida e colada, outra com cabelo, pequenos defeitos Dim. - 6 x 86 x 26 cm

**Base de licitação: € 300**



**1293 ▪ Dois jarros e dois copos**

faiança da Fábrica de Sacavém, decoração policromada, estilo "Toby", marcados, séc.XX. Dim. - 21 x 8,5 cm (os jarros)

**Base de licitação: € 40**





**1294 ▪ Prato**

faiança, decoração policromada com flores e bordo com folhagens, séc.XX, pequenas faltas e defeitos. Dim. - 23 cm

**Base de licitação: € 20**



**1295 ▪ "Ruínas"**

óleo sobre tela, moldura entalhada e dourada, Europa, séc. XIX.

Dim. - 42 x 57 cm

**Base de licitação: € 200**



**1296 ▪ "Sem título"**

aguarela sobre papel, assinada P. May, Europa. Dim.- 38 x 51 cm

**Base de licitação: € 50**



**1297 ▪ "Paisagem"**

gravura sobre papel, francesa, séc. XVIII, com descrição e brasão, picos de acidez. Dim. - 17 x 22 cm

**Base de licitação: € 10**



**1298 ▪ Quatro paisagens**

gravura sobre papel, séc. XVIII/XIX, sinais de humidade, picos de acidez, pequenas faltas e defeitos. Dim. - 22,5 x 31 cm (a maior)

**Base de licitação: € 15**



**1299 ▪ "Paisagem com animais"**

óleo sobre tela, assinado, séc. XIX/XX. Dim. - 29 x 39 cm

**Base de licitação: € 200**



**1300 ▪ Telefone**

cobre, metal amarelo, baquelite, "CTT", séc. XX, pequenas faltas e defeitos. Dim. - 31 cm

**Base de licitação: € 30**



**1301 ▪ Relógio de mesa**

mostrador assente sobre escultura de cavalo em bronze, base em pedra, séc. XX. Dim. - 30 x 22 cm

**Base de licitação: € 40**



**1302 ▪ Candeeiro de secretária**

metal pintado, séc.XX - anos 40, pequenos defeitos. Dim. - 36 x 40 cm

**Base de licitação:** € 60



**1303 ▪ Rádio - NORDMENDE**

madeira e baquelite, séc.XX, mecanismo a precisar de revisão.

Dim. - 28 x 40 x 22 cm

**Base de licitação:** € 60



**1304 ▪ Canudo**

porcelana, decoração IMARI, com base e bordo em prata, sem marcas ao abrigo do decreto de lei ao abrigo da lei 44/2016 de 18 de Agosto. Dim. - 23 cm

**Base de licitação:** € 80



**1305 ▪ Prato**

porcelana Companhia das Índias, decoração policromada e dourada com brasão e flores, séc. XVIII, desgaste da policromia, restauro. Dim.- 5 x 22,5 cm.

**Base de licitação:** € 40



**1306 ▪ Dois pratos**

porcelana Companhia das Índias, decoração policromada "flores" e "frutas", séc. XVIII/XIX, faltas e defeitos, restauros, faltas no vidro. Dim.- 23 cm. (maior).

**Base de licitação:** € 40



**1307 ▪ Travessa oitavada**

porcelana da China, decoração a azul "Cantão", séc. XIX/XX, pequenas faltas e defeitos. Dim. - 41 x 32,5 cm

**Base de licitação:** € 120



**1308 ▪ Par de talhas**

madeira pintada, decoração policromada e dourada "Passaros e flores", séc.XX, pequenos defeitos. Dim. - 39 x 17 cm

**Base de licitação:** € 150



**1309 ▪ Estante de canto**

madeira folheada a pau-santo, com quatro prateleiras, séc. XIX/XX.

Dim. - 170 x 180 x 34 cm

**Base de licitação:** € 100



**1310 • C6moda**

madeira, com duas gavetas e tr6s gavet6es, puxadores em metal amarelo, s6c. XX, pequenos defeitos. Dim. - 84 x 105 x 49 cm

**Base de licita76o:** € 80



**1311 • Gaiola**

bambu, s6c. XX, sinais de uso. Dim. - 64 x 37 x 33 cm

**Base de licita76o:** € 40



**1312 • Canap6**

madeira entalhado, assento e costas estufados a seda adamascada, estilo Lu6s XV, s6c.XX, vest6gios de insetos xil6fagos. Dim. - 94 x 134 x 49 cm

**Base de licita76o:** € 40



**1313 • Tr6s cadeiras**

madeira entalhado, assento estufados a seda adamascada costas vazadas, estilo Lu6s XV, s6c.XX, vest6gios de insetos xil6fagos. Dim. - 93 x 43 x 39 cm

**Base de licita76o:** € 20



**1314 • Cama**

madeira entalhada, espaldar vasado e preenchido com tecido, p6s garra e bola, estilo D. Jo6o V., s6c.XX, pequenos defeitos. Dim. - 189 x 148 x 200 cm

**Base de licita76o:** € 60



**1315 • Secret6ria**

madeira, com um gavet6o e oito gavetas, puxadores em metal dourado, estilo Jorge III, Inglesa, s6c.XX, pequenos defeitos. Dim. - 78 x 140 x 72 cm

**Base de licita76o:** € 200



**1316 • C6o**

escultura em cer6mica policromada de STAFFORDSHIRE, Inglaterra, s6c. XIX, defeitos, cabelos, desgaste na policromia. Dim.- 19 x 13 cm.

**Base de licita76o:** € 40



**1317 • Prato**

faian7a, decora76o policromada com menino e c6o, s6c. XIX, pequenos defeitos. Dim.- 21,5 cm.

**Base de licita76o:** € 20



**1318 ▪ Pote**

faiança da Fábrica de Sant'Anna, decoração a azul e branco com flores, tampa com escultura gárgula, marcada, Portugal, séc. XX, pequenas faltas e defeitos, esbeiçadelas. Dim. - 39 x 25 cm

**Base de licitação: € 60**



**1319 ▪ "Médico" - JOSÉ FRANCO**

escultura em barro pintado, assinada, Portugal, séc. XX, faltas e defeitos, braço partido. Dim.- 35 cm

**Base de licitação: € 100**



**1320 ▪ Painele de azulejos "Sem título" - VIZEU**

azulejos pintados e vidrados, assinado e datado 1973, um azulejo partido e colado. Dim. - 91 x 60 cm

**Base de licitação: € 50**



**1321 ▪ Jarro**

barro pintado e vidrado, séc. XX, pequenas faltas e defeitos. Dim. - 18 x 12 cm

**Base de licitação: € 30**



**1322 ▪ Par de caixas**

vidro opalino pintado, decoração policromada "flores", tampa e pés em metal amarelo, Europa, séc. XX. Dim.- 18 x 9,5 cm

**Base de licitação: € 30**



**1323 ▪ Par de borlas**

madeira entalhada, pintadas, séc. XX, pequenos defeitos. Dim. - 23 x 9,5 cm

**Base de licitação: € 10**



**1324 ▪ Cristo crucificado**

cruz e escultura em madeira entalhada e dourada, séc. XIX, faltas e defeitos. Dim. - 85 x 35 cm

**Base de licitação: € 300**



**1325 • Oratório**

marchetaria de madeiras, interior forrado a papel, pintado, base móvel gaveta, séc. XIX, pequenos defeitos. Dim. - 133 x 69 x 32 cm

**Base de licitação:** € 100



**1326 • Tapete**

fio de lã, séc. XX. Dim. - 200 x 127 cm

**Base de licitação:** € 60



**1327 • Vestes da Comemoração do Centenário do Mundo Português**

veludo com aplicações de galões dourados, séc. XX, sinais de uso.

Dim. - 103 x 53 cm

**Base de licitação:** € 25



**1328 • Tapete**

fio de lã, oriental.

Dim. - 260 x 205 cm

**Base de licitação:** € 200



**1329 • Escova de cabelo, escova de fato e espelho de mão**

capas em prata espanhola de 915 milésimos, decoração estampada com pássaros, folhagens e flores, reserva com mascarão ao centro com monograma "ER", marca de garantia de teor (pós-1934). Dim. - 27 x 11 cm (espelho)

**Base de licitação:** € 100



**1330 • Salva**

prata de 833 milésimos, rebordo com decoração gomada, concheados e volutas, centro com inscrição, datada de 1968, contraste do Porto (1938-1984).

Peso: 254,6 g. ; Dim. - 27 cm

**Base de licitação:** € 100



**1331 • Serviço de chá e café**

prata de 833 milésimos, interior com vestígios de douramento, decoração com frisos com flores e geométricos, contraste do Porto (1887-1937), composto por bule de café, bule de chá, açucareiro e leiteira, amolgadelas; Peso: 1878 g

Dim. - 23 cm

**Base de licitação:** € 800



**1332 • Prato de aperitivos**

prata de 915 milésimos, pega no centro com "peixe", marca de teor (pós-1934).

Peso: 94,5 g. ; Dim. - 8 x 18 x 18 cm

**Base de licitação:** € 35





### 1333 ▪ Relógio de pulso BULOVA, modelo ACCU TRON

caixa em aço, n. 3-677-649, bracelete em pele, movimento a quartzo calibrado por diapásio, mecanismo não funciona, a necessitar de revisão, com documentos.

**Base de licitação:** € 30



### 1334 ▪ "Sem título" - SIZA VIEIRA

cerâmica policromada, assinados por Siza Vieira, séc. XX. Dim. - 14 x 14 cm

**Base de licitação:** € 60



### 1335 ▪ Prato

faiança, decoração a azul com flores, bordo com motivos geométricos, séc. XIX/XX, faltas e defeitos, esbeijadelas e cabelos. Dim.- 21 cm.

**Base de licitação:** € 20



### 1336 ▪ Fruteiro

vidro bicolor, Marinha Grande, séc.XX. Dim. - 16 x 50 x 23 cm

**Base de licitação:** € 60



### 1337 ▪ "Guerreiro"

chumbo pintado, séc. XIX/XX, faltas e defeitos. Dim. - 14 x 8 cm

**Base de licitação:** € 5



### 1338 ▪ Dois solitários

biscuit policromado, séc. XX, adaptados a candeeiro. Dim. - 15,5 cm

**Base de licitação:** € 30



### 1339 ▪ "Sete pecados mortais" - JÚLIA RAMALHO

esculturas em barro pintado e vidrado representando cada uma um pecado mortal, assinadas, Portugal, séc.XX. Dim. - 22 cm (a maior)

**Base de licitação:** € 200



### 1340 ▪ Azulejo

cerâmica policromada, assinado por Júlio Pomar, séc. XX. Dim. - 14 x 14 cm

**Base de licitação:** € 30





#### 1341 • Leque

varetas em bambu entalhado e pintado, folhas em papel estampado sena "Senhoras no parque", verso com dedicatória datada de Outubro de 1893, folha com pequeno rasgão. Dim. - 34 cm

**Base de licitação: € 15**



#### 1342 • Par de lanternas de carruagem

estrutura em metal dourado, com aplicação de "Grinaldas" e "Aguia" no topo, laterais em vidro, séc.XIX/XX. Dim. - 49 x 14 x 14 cm

**Base de licitação: € 50**



#### 1343 • Par de castiçais

metal amarelo, séc. XX, pequenos defeitos e oxidações. Dim. - 11 cm

**Base de licitação: € 30**



#### 1344 • "Nuno Álvares Pereira"

base me mármore, com placa de Homenagem dos Oficiais E.P.I ao Tenente Coronel Avelino Barbiere Cardoso, Janeiro de 1953, escultura em bronze dourado. Dim. - 23 x 8 x 7 cm

**Base de licitação: € 80**



#### 1345 • Jarrão

porcelana da China, decoração policromada com cenas do quotidiano, pássaros e flores, séc. XIX/XX, faltas e defeitos. Dim. - 42 cm

**Base de licitação: € 60**



#### 1346 • Covilhete

porcelana da China, Companhia das Índias, decoração policromada "Flores", séc. XVIII, restaurado. Dim. - 4 x 22,5 x 17,5 cm

**Base de licitação: € 40**



#### 1347 • Par de jarras

interior esmaltado, em trabalho cinnabar "Flores", China, séc.XX.

Dim. - 21 x 10 cm

**Base de licitação: € 40**



#### 1348 • Pote

porcelana da China, decoração policromada "Flores", séc. XX, pequenas faltas e defeitos. Dim. - 34 cm

**Base de licitação: € 80**



**1349 ▪ "Sem título" - Boavida Amaro**

serigrafia sobre papel, numerada 147/200. Dim. - 36 x 32 cm

**Base de licitação: € 40**



**1350 ▪ "Aldeia"**

óleo sobre tela, séc. XIX/XX. Dim. - 44 x 60 cm

**Base de licitação: € 60**



**1351 ▪ "Veado e lobo"**

gravura sobre papel, assinado e datado de 1846, França, sinais de humidade e picos de acidez. Dim. - 18 x 25 cm

**Base de licitação: € 10**



**1352 ▪ "Casal" - L.MUEKE**

óleo sobre madeira, assinado, séc. XX. Dim. - 24 x 18 cm

**Base de licitação: € 150**



**1353 ▪ "Senhoras a costurar"**

óleo sobre madeira, assinado, séc. XX. Dim. - 40 x 52 cm

**Base de licitação: € 80**



**1354 ▪ "Torre de Belém"**

gravura sobre papel, séc. XIX. Dim. - 5 x 6 cm

**Base de licitação: € 20**



**1355 ▪ Registo "Santo António"**

impressão sobre papel aplicado na madeira com aplicação de galões, séc. XX, pequenos defeitos. Dim. - 7 x 16 x 14 cm

**Base de licitação: € 50**



**1356 ▪ Cama de bilros de Menino Jesus**

pau-santo, cabeceira e pés torneados, séc. XX. Dim. - 30 x 26,5 x 18 cm

**Base de licitação: € 100**



**1357 • Cristo crucificado**

madeira entalhada e pintada, Europa, séc.XVII/XVIII, faltas e defeitos, muitas faltas na policromia. Dim.- 86 x 18 x 15 cm.

**Base de licitação:** € 100



**1358 • Três leques**

varetas em bambu entalhado e pintado, folhas em papel pintado e um impresso com aplicações de tecido, séc.XX, pequenos defeitos. Dim. - 25 cm

**Base de licitação:** € 15



**1359 • Manton de Manilla**

seda bordada com flores e figuras, séc. XX. Dim. - 240 x 240 cm

**Base de licitação:** € 100



**1360 • Três leques**

varetas em madeira, folhas em papel pintado e estampado um em tecido pintado, séc.XX, pequenos defeitos. Dim. - 24 cm

**Base de licitação:** € 10



**1361 • Covilhete**

faiança da Fábrica Bordalo Pinheiro, séc. XIX/XX, pequenos defeitos. Dim. - 3 x 18 x 13 cm

**Base de licitação:** € 20



**1362 • Prato**

faiança, decoração policromada com paisagem, bordo a azul com grinalda, séc. XX, faltas e defeitos, esbeaçadelas. Dim. - 23 cm

**Base de licitação:** € 20



**1363 • "Maternidade"**

massa policromada, marcada, numerada 1442/40, Europa, séc. XX.

Dim. - 40 x 13 x 13 cm

**Base de licitação:** € 50



**1364 • Floreira**

faiança policromada, decoração policromada "Folhas", séc. XIX/XX, pequenas faltas e defeitos. Dim. - 16 cm

**Base de licitação:** € 10



**1365 - Ânfora "La ninfa Esperia e Esaco"**

porcelana, decoração relevada e policromada, "Cena Mitológica", Itália, marcada e datada 1903, faltas e defeitos, esbeaçadela. Dim. - 29 x 27 cm

**Base de licitação: € 100**



**1366 - Bule "Pato"**

barro policromado e vidrado, séc. XX.

Dim. - 15,5 x 33,5 x 13 cm

**Base de licitação: € 20**



**1367 - Caixa**

porcelana da China, decoração a azul "flores", séc. XX, sinais de uso.

Dim.- 6 x 10 cm.

**Base de licitação: € 20**



**1368 - "Marechal Poncet"**

porcelana de Sévrès, policromada, marcado, séc. XX, pequenas faltas e defeitos.

Dim. - 33 cm

**Base de licitação: € 150**



**1369 - Cômoda**

mogno, saia entalhada, duas gavetas e dois davetões, pés em garra e bola, puxadores em metal dourado, ao estilo D. José, faltas e defeitos.

Dim. - 95 x 109 x 56 cm

**Base de licitação: € 400**



**1370 - Cadeirão**

estrutura em metal pratedo com braços em madeira, assento e costas em napa preta com capitones, séc.XX. Dim. - 85 x 62 x 60 cm

**Base de licitação: € 50**



**1371 - Secretária**

madeira, com um gavetão e oito gavetas, puxadores em metal dourado, tampo em couro verde, estilo Jorge III, Inglesa, séc.XX, pequenos defeitos.

Dim. - 81 x 137 x 69 cm

**Base de licitação: € 200**



**1372 - Mesa de centro**

madeira pintada e enverinzada, "Flores e Pássaros", China, séc. XX.

Dim. - 38 x 101 x 52 cm

**Base de licitação: € 100**



**1373 • Floreira**

madeira entalhado, estilo Luís XV, séc.XX, pequenos defeitos.

Dim. - 123 x 43 cm

**Base de licitação: € 20**



**1374 • Tabuleiro brasonado**

folha metálica pintada, com "Brasão" ao centro, assinado João Matos e datado 1968. Dim. - 53 x 68 cm

**Base de licitação: € 80**



**1375 • Par de cadeiras**

madeira lacada a negro e dourado com embutidos em madrepérola representando flores e pássaros, assento e costas em seda, pés em rodízios, Europa, séc. XX, pequenas faltas e defeitos. Dim.- 92 x 49 x 43 cm.

**Base de licitação: € 200**



**1376 • Leque**

folha em seda pintada com flores e varetas em madrepérola, séc. XX, com estojo, uma das varetas partida. Dim. - 33 x 60 cm

**Base de licitação: € 100**



**1377 • Triciclo**

estrutura em ferro, assento em napa, rodas em borracha, séc.XX, oxidações.

Dim. - 61 x 40 x 61 cm

**Base de licitação: € 50**



**1378 • Relógio de mesa**

bronze dourado e negro com base e aplicação em mármore, decoração com putti e grinaldas, mostrador em esmalte, séc. XIX-XX, pequenas faltas e defeitos, mecanismo a necessitar de revisão, falta da chave. Dim. - 50 x 32 x 16 cm

**Base de licitação: € 150**



**1379 • Relógio de mesa**

madeira lacada a preto e dourado, decoração "flores", mostrador em folha metálica, marcado, séc. XX, mecanismo a precisar de revisão, pequenos defeitos. Dim. - 24 x 46 x 12 cm

**Base de licitação: € 50**



**1380 • Par de castiçais e jarra em estanho**

estanho, séc. XX, pequenas faltas e defeitos. Dim. - 25 cm (maior)

**Base de licitação: € 30**





**1381 ▪ Anel**

ouro de 750 milésimos, decoração canelada e estriada, contraste de Lisboa (pós-1985). Peso: 7,9 g.

**Base de licitação:** € 150



**1382 ▪ Bengala**

cana de malaca com castão em madeira patinada com aplicação de ouro de 800 milésimos, contraste de Lisboa (1887-1937), faltas e defeitos. Dim. - 88,5 cm

**Base de licitação:** € 30



**1383 ▪ Três escovas e espelho de mão Art Déco**

prata de 833 milésimos, conotraste do Porto (1938-1984), uma com marca de ourivesaria Aliança. Dim. - 18 x 13,5 cm (maior)

**Base de licitação:** € 150



**1384 ▪ Caneta de tinta permanente e esferográfica - MONTBLANC**

laca negra e aplicações de metal dourado, modelo Meisterstuck, Alemanhã, séc. XX, com estojo e documentos originais. Dim. - 14 cm

**Base de licitação:** € 100



**1385 ▪ "Senhoras"**

duas esculturas em bronze, policromia dourada, assentes sobre base de pedra, assinadas FERRAND, séc. XX. Dim. - 32 cm

**Base de licitação:** € 100



**1386 ▪ "Veado"**

escultura em bronze base em metal amarelo, séc.XX. Dim. - 23 x 8 cm

**Base de licitação:** € 30



**1387 ▪ Carrinho de bebé**

estrutura em ferro e madeira pintados, assento e costas almofadados, rodas em borracha, séc. XX, oxidações, faltas e defeitos. Dim. - 91 x 54 x 73 cm

**Base de licitação:** € 100



**1388 ▪ Par de serra livros**

escultura em bronze com cabeças de cavalo, base em mármore, Europa, séc. XX. Dim.- 14 x 17,5 x 9 cm

**Base de licitação:** € 50





**1389 • Par de pinhas**

bronze relevado, séc. XIX/XX. Dim. - 13 x 6 cm

**Base de licitação: € 10**



**1390 • Binóculos**

ferro pintado, com estojo de origem em couro e madeira, séc. XX, faltas e defeitos. Dim.- 4,5 x 11 x 8,5 cm

**Base de licitação: € 20**



**1391 • Prato de bolo, prato de sobremesa e chávenas com pires**

porcelana policromada e dourada, decoração com representação mitológica, Europa, séc. XX, marcados. Dim. - 24 cm (maior)

**Base de licitação: € 100**



**1392 • Prato**

faiança policromada, decoração com flores, séc.XIX/XX, pequenos defeitos e esbeçadelas. Dim. - 31 cm

**Base de licitação: € 30**



**1393 • "Lobo da Alsácia"**

cerâmica vidrada e policromada, decoração naturalista, séc. XX.  
Dim.- 30 x 34 x 12 cm.

**Base de licitação: € 30**



**1394 • Prato "Composição Vertical" - CARGALEIRO**

porcelana da Fábrica da Vista Alegre, assinado, datado 2006 e numerado MC/29/50, séc. XX, pequenos defeitos. Dim.- 19 x 27 cm.

**Base de licitação: € 30**



**1395 • Par de jarras**

biscuit, decoração relevada e dourada com figuras ao estilo Arte Nova, Europa, séc. XX, ligeiro desgaste no dourado, sinais de uso. Dim.- 20 x 14 cm.

**Base de licitação: € 40**



**1396 • Jarro "Figura com chifres"**

faiança policromada vidrada, séc. XX. Dim. - 37 x 19 cm

**Base de licitação: € 40**



**1397 • Prato**

aiança policromada, decoração com flores, séc. XX, pequenas faltas e defeitos.  
Dim. - 35 cm

**Base de licitação: € 30**



**1398 • Paliteiro "Porco"**

faiança policromada e vidrada das Caldas da Rainha, com inscrição a lápis na base, séc. XX, faltas e defeitos. Dim.- 7 x 11 cm.

**Base de licitação: € 40**



**1399 • Par de pratos "Estalagem do Vicente"**

faiança, decoração a negro, séc. XX, faltas e defeitos, um partido e colado.  
Dim.- 22,5 cm.

**Base de licitação: € 20**



**1400 • Dois leques**

varetas em baquelite e madrepérola, folha em baquelite e renda pintada com iniciais "ER" e nome "Maria", séc. XX, pequenas faltas e defeitos. Dim. - 29,5 x 52 cm ; 15 x 27,5 cm (pequeno)

**Base de licitação: € 80**



**1401 • Bandeira de Aljubarrota**

seda pintada à mão com representações, sinais de uso. Dim. - 62 x 82 cm

**Base de licitação: € 50**



**1402 • Veste da Comemoração do Centenário do Mundo Português**

veludo com adamascados e aplicações de galões, séc. XX, sinais de uso.  
Dim. - 58 x 48 cm

**Base de licitação: € 25**



**1403 • Tapete**

fio de lã, decoração policromada, oriental. Dim. - 183 x 95 cm

**Base de licitação: € 100**



**1404 • Bengala**

madeira com castão em metal prateado, séc. XX. Dim. - 96 cm

**Base de licitação: € 20**



**1405 • Onze colheres de sobremesa**

casquinha Christofle, marcadas, séc. XX, pequenos defeitos. Dim. - 16 cm

**Base de licitação: € 30**



#### 1406 ▪ Par de talheres de pickles

prata e prata dourada de 833 milésimos, cabos com decoração estriada e terminações caneladas, contraste do Porto (1938-1984). Dim. - 18,5 cm; peso: 96,4 g

**Base de licitação: € 40**



#### 1407 ▪ Par de brincos

ouro de 585 milésimos, decoração concheada, contraste de Lisboa (pós-1985). Peso: 5.3 g. ; Dim. - 1.5 cm

**Base de licitação: € 100**



#### 1408 ▪ Salva de grandes dimensões

prata de 833 milésimos, rebordo com decoração relevada com concheados, folhagens e volutas e interior com friso gravado nos mesmos motivos, contraste do Porto (1938-1984). Dim. - 43 cm; Peso: 1306 g.

**Base de licitação: € 650**



#### 1409 ▪ Peixe balão

séc. XIX, pequenas faltas. Dim. - 60 x 30 cm

**Base de licitação: € 25**



#### 1410 ▪ Relógio de parede

caixa em madeira, mostrador em folha metálica, português, séc. XX, mecanismo a precisar de revisão. Dim. - 65 x 30 x 13 cm

**Base de licitação: € 40**



#### 1411 ▪ Pára fogo

metal dourado, em rede, séc. XX. Dim. - 52 x 66 x 20 cm

**Base de licitação: € 20**



#### 1412 ▪ "Coelho"

bronze patinado, séc.XX. Dim. - 14 x 7 cm

**Base de licitação: € 20**



#### 1413 ▪ Relógio náutico

caixa em metal amarelo, base em madeira, séc. XX, mecanismo a necessitar de revisão. Dim. - 22 cm

**Base de licitação: € 300**



**1414 • Jarrão**

porcelana da China, decoração policromada com figuras e caracteres, séc. XX.  
Dim. - 37,5 x 21 x 12 cm

**Base de licitação:** € 40



**1415 • Caixa**

estrutura em madeira com aplicação de folha de papel impressa, decoração "cenas de uma vila", puxadores metal dourado, China, séc. XX, pequenas faltas.

Dim. - 29 x 16 x 16 cm

**Base de licitação:** € 50



**1416 • Cesto oval rendilhado**

porcelana da China, decoração a azul "Cantão", séc. XIX, pequenos defeitos, uma das asas partida e colada. Dim. - 10 x 18 x 16 cm

**Base de licitação:** € 40



**1417 • Prato**

porcelana da China Companhia das Índias, decoração policromada e dourada "paisagem" e "flores", pequenos defeitos, esbeaçadelas. Dim.- 25 cm.

**Base de licitação:** € 70



**1418 • Snuff-Bottle**

vidro pintado no interior, decoração policromada com paisagem e caracteres, China, séc. XX, pequenos defeitos. Dim.- 6,5 x 5 cm.

**Base de licitação:** € 30



**1419 • Leque**

folha em papel pintado com cenas galante e varetas em baquelite, séc. XX, algumas varetas partidas. Dim. - 21 x 38 cm

**Base de licitação:** € 40



**1420 • Par de panos**

seda bordada a fio dourado com aplicações de galões, faltas e defeitos.

Dim. - 250 x 21 cm

**Base de licitação:** € 25



**1421 • Leque**

folha em papel pintado e dourado com cenas galantes e varetas em baquelite, séc. XX, com caixa, pequenas faltas e defeitos. Dim. - 26 x 52 cm

**Base de licitação:** € 80



**1422 • Par de mesas de jogo**

madeira, tampos basculantes um com tecido, pés em garra, Europa, séc.XX, pequenos defeitos. Dim. - 71 x 84 x 40 cm

**Base de licitação:** € 300



**1423 • Bengaleiro**

madeira, com base entalhada "Flores", cabides em metal amarelo relevado "Mascarões", Arte Nova, séc.XIX/XX, pequenos defeitos. Dim. - 169 x 42 x 42 cm

**Base de licitação:** € 100



**1424 • Canapé**

estrutura em madeira entalhada, assento e costas em palhinha, séc.XIX, faltas e defeitos. Dim. - 117 x 154 x 59 cm

**Base de licitação:** € 150



**1425 • Espelho "Sol"**

madeira entalhada e dourada, séc. XX. Dim.- 64 cm.

**Base de licitação:** € 60



**1426 • Cadeira**

castanho entalhado com costas vazadas e tabela recortada, assento em seda adamascada encarnada, pés em garra e bola, ao estilo D. João V, séc. XX, sinais de uso. Dim.- 109 x 60 x 46 cm.

**Base de licitação:** € 40



**1427 • Armário louceiro**

vinhático, corpo superior com duas portas em vidrinhos e interior com duas prateleiras, corpo inferior com duas gavetas duas portas e dois estiradores, puxadores em metal amarelo, estilo D. Maria, séc. XVIII/XIX, pequenos defeitos. Dim.- 241 x 130 x 59 cm

**Base de licitação:** € 600



**1428 • Par de cadeiras**

madeira lacada a negro e dourado com embutidos em madrepérola representando flores e pássaros, assento e costas em seda, pés em rodízios, Europa, séc. XX, pequenas faltas e defeitos. Dim.- 92 x 49 x 43 cm.

**Base de licitação:** € 200



**1429 • Seis cadeiras**

madeira pintada, assento em palhinha costas vazadas, séc.XX.

Dim. - 89 x 47 x 40 cm

**Base de licitação:** € 120





**1430 ▪ Casal**

porcelana biscuit, séc. XIX/XX, pequenas faltas e defeitos. Dim. - 29 cm (o maior)

**Base de licitação:** € 80



**1431 ▪ Prato**

faiança policromada, decoração com flores, séc. XX, pequenas faltas e defeitos.

Dim. - 34,5 cm

**Base de licitação:** € 30



**1432 ▪ Par de potes**

porcelana, decoração europeia, séc. XX. Dim. - 32 cm

**Base de licitação:** € 20



**1433 ▪ "Casal"**

biscuit policromado com apontamentos dourados, séc. XX, pequenas faltas e defeitos. Dim. - 40 cm

**Base de licitação:** € 60



**1434 ▪ Paliteiro Couve**

faiança das Caldas da Rainha, decoração policromada, marcado António Alves Cunha, séc. XX, faltas e defeitos, cabelos e restauros. Dim. - 13 cm

**Base de licitação:** € 50



**1435 ▪ "Meninos"**

grupo escultórico em biscuit, base em porcelana dourada, séc. XX, Europa, pequenas faltas e defeitos. Dim. - 22 x 32 x 19 cm

**Base de licitação:** € 100



**1436 ▪ "Arlequim no baloiço"**

escultura em biscuit policromado suspensa em base de madeira, Europa, séc. XIX/XX, pequenas faltas e defeitos. Dim.- 28,5 x 13,5 cm.

**Base de licitação:** € 60



**1437 • Prato**

faiança, decoração policromada "Flores", séc. XIX/XX, faltas e defeitos, esbeixadelas. Dim. - 31 cm

**Base de licitação:** € 30

**1438 • Par de trinchantes de peixe**

metal dourado com cabos em prata de 833 milésimos, decoração Arte Nova com motivos vegetalistas, contraste do Porto (1887-1937); Peso: 242 g. Dim.- 29 cm. (a faca).

**Base de licitação:** € 80

**1439 • Caixa**

prata martelada, cravejada com pérolas de cultura e sodalite, anos 60, sem marcas, ao abrigo do decreto de lei ao abrigo da lei 44/2016 de 18 de Agosto, amolgadelas, não se consegue abrir. Peso: 730,6 g. ; Dim. - 13 cm

**Base de licitação:** € 150

**1440 • Taça oval**

prata de 833 milésimos, assente em quatro pés, decoração com rebordo em gradinha, contraste do Porto (1938-1984); Peso: 344,8 g.; Dim.- 6 x 24,5 x 16,5 cm.

**Base de licitação:** € 180

**1441 • Par de trinchantes de carne**

metal dourado com cabos em prata de 833 milésimos, decoração Arte Nova com motivos vegetalistas, contraste do Porto (1887-1937); Peso: 255 g. Dim.- 32 cm. (a faca)

**Base de licitação:** € 80

**1442 • Salva de pequenas dimensões**

prata de 833 milésimos, centro cinzelado e rebordo decorado com concheados e volutas, contraste do Porto (198-1984). Peso: 77,8 g. ; Dim. - 19 cm

**Base de licitação:** € 40

**1443 • Taça**

taça em mármore com pé em bronze, assente em base de folha metálica, ornamentado com três esculturas em bronze patinado representando figuras femininas, Arte Nova, Europa, séc. XX. Dim.- 42 x 38 cm.

**Base de licitação:** € 180

**1444 • Dois leques**

um com varetas em madeira pintada e dourado, e tecido pintado, outro com varetas em baquelite com as folhas em renda, séc. XX, pequenos defeitos. Dim. - 23 cm

**Base de licitação:** € 10



**1445 • Sombrinha de criança**

cabo pistola em baquelite, portuguesa, tecido nylon preto, estrutura e ponteira em metal amarelo, séc. XX. Dim. - 54 cm

**Base de licitação:** € 30



**1446 • Sombrinha de criança**

cabo em bambu esculpido, abas em tecido de veludo e algodão pintado e bordado "Flores", séc. XX, pequenas faltas. Dim. - 60 cm

**Base de licitação:** € 40



**1447 • Manton de manilla**

seda bordada com flores e pássaros, séc. XX. Dim. - 241 x 244cm

**Base de licitação:** € 100



**1448 • Dois leques**

varetas em baquelite e madeira, folha em tecido pintado, séc. XX, pequenas faltas e defeitos. Dim. - 23 x 43 cm

**Base de licitação:** € 30



**1449 • Manton de manilla**

seda bordada a branco com flores, pássaros e figuras, séc. XX. Dim. - 241 x 249 cm

**Base de licitação:** € 100



**1450 • "Paisagem"**

óleo sobre tela, séc. XX. Dim. - 35 x 51 cm

**Base de licitação:** € 380



**1451 • "Cena galante"**

gravura sobre papel, francesa, séc. XVIII. Dim. 16 x 11 cm

**Base de licitação:** € 20



**1452 • "Paisagem"**

guache sobre papel, Escola Francesa, séc. XIX, com inscrição no verso. Dim. - 16 x 22 cm

**Base de licitação:** € 75



**1453 • Duas paisagens**

gravura sobre papel, assinadas, séc. XVII/XVIII, pequenos defeitos.  
Dim. - 22 x 34 cm (a maior)

**Base de licitação: € 10**



**1454 • "Messire Philberz Orry"**

gravura sobre papel, França, séc. XVIII, faltas e defeitos. Dim.- 51 x 36 cm.

**Base de licitação: € 30**



**1455 • Candeeiro de mesa**

metal prateado, séc. XX, pequenos defeitos. Dim. - 39 x 56 cm

**Base de licitação: € 60**



**1456 • Par de borlas**

madeira entalhada, pintadas, séc.XX, pequenos defeitos. Dim. - 23 x 9,5 cm

**Base de licitação: € 10**



**1457 • "Secours"**

bronze de arte, coluna em madeira, séc. XX. Dim. 161 x 26 x 26 cm

**Base de licitação: € 300**



**1458 • Fonógrafo "EDISON STANDARD PHONOGRAPH"**

**Base de licitação: € 150**



**1459 • Cachepot "Pata de Elefante"**

pata de elefante, com aro em cobre, séc. XX - anos 40. Peso; 4 kg.

Dim. - 33 x 40 x 28 cm

**Base de licitação: € 80**



**1460 • Doze colheres de chá e pá de açúcar**

prata de 833 milésimos, cabos com terminação com flores e enrolamentos, contraste do Porto (1938-1984), com estojo; Peso: 117 g.; Dim.- 12,5 cm.

**Base de licitação: € 60**



#### 1461 • Três bengalas

madeira, osso esculpido, metal comum e prata de 925 milésimos, contrastes do Porto (pós-1985), marca de ourives Ferreira Marques. Dim. - 96 cm

**Base de licitação:** € 200



#### 1462 • Jarro e bacia

casquinha, séc. XX, pequenos defeitos. Dim. - 38 cm

**Base de licitação:** € 30



#### 1463 • Concha de servir, duas conchas de azeitonas

duas conchas de azeitonas em casquinha Christofle e concha de servir em casquinha Mappin & Webb, séc. XX, pequenas faltas e defeitos. Dim. - 33 cm (maior)

**Base de licitação:** € 40



#### 1464 • Colar - HANS HANSEN

prata de 925 milésimos, contas rectangulares, anos 50, Dinamarca. Peso: 97.7 g.

**Base de licitação:** € 100



#### 1465 • Dois lavabos

prata oriental, decoração martelada e gravada "folhas" e "elefantes", anos 60, sem marcas ao abrigo do decreto de lei ao abrigo da lei 44/2016 de 18 de Agosto. Peso: 250,5 g. ; Dim. - 6,5 cm ; 12 cm

**Base de licitação:** € 40



#### 1466 • Prato

fainça, decoração policromada a flores, séc. XX, pequenos defeitos. Dim. - 33 cm

**Base de licitação:** € 30



#### 1467 • Fruteiro

porcelana europeia, decoração a rosa e dourado, decoração neoclássica, bojo suportado por três cariátides em biscuit, marcado, séc. XIX/XX.

Dim. - 40 x 32 cm

**Base de licitação:** € 700



#### 1468 • Serviço de jantar

porcelana Meissen, decoração policromada e dourada "flores", marcado, composto por terrina, molheira, seis pratos de sopa, seis pratos rasos, seis pratos de pão, seis pratos de sobremesa, duas taças de servir, prato de servir, três travessas. Dim. - #

**Base de licitação:** € 300



#### 1469 • Par de ânforas

porcelana com aplicações em metal amarelo, séc. XX, pequenas faltas e defeitos. Dim. - 49 x 35 cm

Base de licitação: € 100



#### 1470 • Jarra

porcelana Europeia, decoração policromada "flores" com reserva "cena galante", marcada Meissen, faltas, defeitos e desgaste no dourado.

Dim. - 15,5 cm

Base de licitação: € 180



#### 1471 • Cristo crucificado

madeira com embutidos em madrepérola, séc. XX, faltas e defeitos.

Dim. - 36 x 15 cm

Base de licitação: € 40



#### 1472 • Registo "Nossa S. da Conceição da Rocha"

estrutura oval em flor, em veludo encarnado e fio metálico dourado "Flores", representação em gravura, séc. XX, faltas e defeitos. Dim. - 24 x 20 cm

Base de licitação: € 20



#### 1473 • Cristo Crucificado

cristo e cruz em madeira policromada, séc.XX, pequenos defeitos na policromia.

Dim. - 71 x 41 cm

Base de licitação: € 75



#### 1474 • Parte de painel

madeira entalhada, pintada e dourada, portuguesa, séc. XVII/XVIII, pequenos defeitos, restauros. Dim. - 42 x 165 cm

Base de licitação: € 200



#### 1475 • Prato

porcelana da China, Companhia das Índias, decorado a dourado, séc. XVIII/XIX, pequenos defeitos. Dim. - 23, 5 cm

Base de licitação: € 150





**1476 • Par de floreiras**

porcelana da China Companhia das Indias, decoração policromada e dourada "flores" e "cenar do quotidiano", séc. XVIII/XIX, uma com falta da tampa, a outra partida, partidas e coladas, restauros. Dim.- 17 x 14 x 14 cm.

**Base de licitação:** € 100



**1477 • Travessa oitavada "Arms of Dundas"**

porcelana da fábrica da Vista Alegre, decoração policromada com filete dourado, centro com brasão de armas e flores, marcada, colecção Mottahedeh, séc. XX, sinais de uso. Dim.- 35 x 28 cm.

**Base de licitação:** € 50



**1478 • "Sem título" - NORONHA DA COSTA**

óleo sobre tela, assinado, séc. XX. Dim. - 53 x 63 cm

**Base de licitação:** € 1 500



**1479 • "Rochedo"**

óleo sobre tela, séc. XX. Dim. - 30 x 40 cm

**Base de licitação:** € 180



**1480 • "Sem título" - CRUZEIRO SEIXAS**

técnica mista, assinado, séc.XX, vidro do verso estalado.

Dim. - 23 x 33 cm

**Base de licitação:** € 200



**1481 • "Sem título" - Fernando Calhau**

serigrafia sobre papel, datada de 1968, numerada de 109/150.

Dim. - 36 x 25 cm

**Base de licitação:** € 200



**1482 • "Sem título" - Cruzeiro Seixas**

serigrafia sobre papel, datada de 1976, numerada 176/200. Dim. - 39 x 48 cm

**Base de licitação:** € 200



**1483 • Cadeirão Voltaire**

madeira entalhada, estofada a tecido adamascado, em capitoné, com costas reclináveis, séc. XX, sinais de uso. Dim.- 128 x 85 x 77 cm.

**Base de licitação:** € 200





**1484 ▪ Duas floreiras**

metal amarelo, decoração recortada e relevada "paisagem e pássaro" e "flores", Europa, séc. XX, sinais de uso. Dim.- 71 x 31 cm (maior)

**Base de licitação: € 80**



**1485 ▪ Cadeirão de braços**

estrutura em madeira, assento e costas forrados a tecido, séc. XX.

Dim. - 80 x 60 x 67 cm

**Base de licitação: € 100**



**1486 ▪ Sofá chesterfield**

estrutura em madeira, forrado a tecido em capitone e franjas, séc.XX.

Dim. - 69 x 90 x 88 cm

**Base de licitação: € 60**



**1487 ▪ Par de Bérgeres**

madeira lacada a negro e dourado com embutidos em madrepérola representando "Flores e pássaros", assento e costas em seda, pés em rodízios, Europa, séc.XIX, pequenas faltas e defeitos. Dim.- 96 x 64 x 53 cm

**Base de licitação: € 300**



**1488 ▪ Namoradeira**

madeira com filete embutido, costas e braços decorados com flores e pássaros embutidos, laterais com decoração semelhante pintada, assento forrado a tecido adamascado, estilo D. Maria, séc. XVIII/XIX. Dim.- 78 x 98 x 49 cm.

**Base de licitação: € 300**



**1489 ▪ Duas bérgeres**

madeira entalhado, assento costas e laterais estufados a seda adamascada, estilo Luís XV, séc.XX, vestígios de insetos xilófagos, tecido rasgado.

Dim. - 89 x 72 x 49 cm

**Base de licitação: € 50**



**1490 ▪ Cadeira de canto**

madeira entalhado, assento estofados a seda adamascada costas vazadas, estilo Luís XV, séc.XX, vestígios de insetos xilófagos, tecido rasgado.

Dim. - 82 x 57 x 41 cm

**Base de licitação: € 50**

**1491 - Par de mesas de cabeceira**

madeiras diversas com marchetaria, uma porta e uma gaveta, puxadores em madeira, estilo D. Maria, séc. XX. Dim. - 79 x 43 x 32 cm

**Base de licitação:** € 150

**1492 - Cadeira de deck**

madeira entalhada com motivos "flores", costas e assento em palhinha, Oriente, séc. XX. Dim.- 111 x 62 x 80 cm.

**Base de licitação:** € 100

**1493 - Faqueiro para doze pessoas**

prata de 833 milésimos, cabos decorados com volutas e concheados, algumas peças com apontamentos em dourado, composto por 12 talheres de mesa, 12 de sobremesa, 12 de peixe, 12 garfos de bolo 12 colheres de chá e 12 colheres de café com respectivas pás de açúcar, par de trinchantes de carne, concha e colher de servir, duas colheres de molhos, par de talheres de salada, duas pás de servir, talher de peixe e colher de servir, faca e pá de bolos, pinça de açúcar e pinça de gelo e colher de refresco, contraste do Porto (1938-1984), fabricante do Porto Roberto João Marques para Casa Reis. Peso bruto: 8.446 g.

**Base de licitação:** € 3 000

**1494 - "Dom Afonso Henriques" - Centenário 1940**

filigrana de prata dourada, 833 milésimos, centro com decoração esmaltada, contraste do Porto (1938-1984), faltas no esmalte. Dim. - 5,5 x 6 x 3,5 cm; peso: 14,2 g

**Base de licitação:** € 20

**1495 - Par de aneleiras**

prata espanhola de 915 milésimos, decoração estampada motivo "flores", assentes em três pés, marca de garantia de teor (pós-1934). Peso: 126,3 g. ; Dim. - 3 x 14 cm

**Base de licitação:** € 50

**1496 - Fruteiro**

prata de 925 milésimos, corpo e pé com decoração gomada e rebordo prelado, contraste do Porto (pós-1985), marca de fabricante TOPÁZIO (Vidal - 4106). Peso: 1107g. ; Dim. - 11 x 37 x 28 cm

**Base de licitação:** € 400

**1497 - Fruteiro**

prata de 916 milésimos, pés e rebordo com decoração vazada com folhagens e enrolamentos, contraste de Porto (1938-1984). Peso: 1013 g.; Dim.- 9 x 30 x 23 cm.

**Base de licitação:** € 400



**1498 ▪ Chapéu de Oficial da Armada Portuguesa**

com respectiva caixa de origem, séc. XX.

Dim. - 20 x 47 x 18 cm (caixa)

**Base de licitação: € 120**



**1499 ▪ Dragonas e cinto de Marinha de grande Gala**

na respectiva caixa de origem, séc. XX.

Dim. - 16 x 25 x 15 cm (caixa)

**Base de licitação: € 100**

## **FICHA TÉCNICA**

### **Administradores**

António Henriques da Silva

Marta Nunes

### **Catálogo/colaboração técnica**

Marta Nunes

Rui Aurélio

Tiago Carias

Andreia Godinho

Alexandra Inocêncio

### **Biidding Books**

Eduardo Nobre

### **Colaborações pontuais**

Catarina Ribeiro

Carolina Reis

### **Pratas e Jóias**

Sofia Ruival

### **Fotografia**

Tiago Carias

Alexandra Inocêncio

### **Front office**

Sabrina Tacconi

Susana Colarejo

### **Informática**

Francisco Mamede – HUB

### **Impressão**

STAPLES – Centro de cópias

### **Site**

HUB

### **Designer**

Marisa Lourenço

## TERMOS E CONDIÇÕES NEGOCIAIS

A Bidding Leilões, Lda., adiante designada apenas por “Bidding Leilões”, é uma empresa que desenvolve a sua actividade leiloeira com sujeição às condições e cláusulas negociais a seguir enunciadas e, ainda a quaisquer outras que possam constar do catálogo ou ser informadas no início de cada leilão. As condições negociais essenciais para os compradores e essenciais para os vendedores fazem parte integral de um todo, não podendo por isso, ser utilizadas separadamente.

### 1 - Compradores

**ART. 1º** - Constitui condição para um potencial comprador poder licitar, ser maior, registar-se antecipadamente e possuir um número de licitação, devendo constar obrigatoriamente do registo o nome, a morada, o número de contribuinte, o número do telefone, e a sua assinatura ou do seu representante com poderes para o acto, declarando conhecer e aceitar as presentes Condições Negociais.

**ART. 2º** - A “Bidding Leilões” considera que todos os licitantes actuam em nome próprio e só admitirá licitantes a actuarem em nome de outrem desde que devidamente credenciados com procuração notarial com poderes para o acto, entregue até dois dias antes da realização do leilão, de modo a ser confirmada e validada.

**ART. 3º** - A “Bidding Leilões” reserva-se ao direito de recusar a admissão, presença ou inscrição no leilão, bem como ignorar qualquer lance, designadamente a quem não tiver pontualmente cumprido obrigações de pagamento e levantamento dos bens comprados em leilões anteriores ou de outras firmas concorrentes.

**ART. 4º** - O comprador autoriza expressamente a “Bidding Leilões” a fotografar, publicar, publicitar e utilizar, sob qualquer forma e a todo o tempo, para fins comerciais, culturais, académicos ou outros, relacionados ou não com a realização do leilão, a imagem e a descrição de todos os bens que através dela tenham sido adquiridos.

### 2- Licitação e compra

**ART. 5º** - A “Bidding Leilões” considera que a melhor forma de participação num leilão é a presença física no local do leilão do potencial comprador, o qual poderá assim melhor salvaguardar os seus interesses.

**ART. 6º** - Caso de não seja possível a comparência física do potencial comprador, pode o mesmo participar no leilão através de LICITAÇÃO POR ESCRITO, sendo que neste caso a “Bidding Leilões” poderá

licitar em nome e por conta dos potenciais compradores que expressamente o solicitem, através de impresso próprio, devidamente preenchido nos termos das condições dele constantes, desde que o mesmo seja recebido, com pelo menos duas horas de antecedência do início da respectiva sessão a que dizem respeito;

**ART. 7º** - É ainda possível a participação de potenciais compradores nos leilões da “Bidding Leilões” através de licitações pelo telefone, sendo que neste caso deverá o potencial comprador solicitar previamente por escrito, indicando quais os bens que pretende licitar telefonicamente, bem como indicar o(s) número(s) de telefone onde poderá ser contactado, durante a realização do leilão, sempre com a antecedência mínima de duas horas em relação ao início da respectiva sessão, disponibilizando-se a “Bidding Leilões” a efectuar as diligências necessárias, possíveis e razoáveis para o contactar telefonicamente, por forma a permitir a sua participação, por essa via.

**§ único** - Uma ordem de licitação telefónica implica que o potencial comprador se obriga, no mínimo, a cobrir o valor de reserva indicado no catálogo. No caso de não ser possível, por qualquer motivo, estabelecer contacto telefónico com o potencial comprador, a “Bidding Leilões”, licitará em seu nome e pelo valor de reserva do catálogo, o lote em questão;

**ART. 8º** - O serviço de execução de ordens de compra e o serviço de licitação por telefone, são prestados a título de cortesia e têm carácter confidencial e gratuito; a “Bidding Leilões” efectuará todas as diligências razoáveis ao seu alcance para a sua correcta e pontual execução; todavia, nem a “Bidding Leilões”, nem os seus representantes, trabalhadores ou colaboradores poderão, em caso algum, ser responsabilizados por qualquer erro ou omissão, ainda que culposos, que eventualmente possa ocorrer na sua execução.

**ART. 9º** - A “Bidding Leilões” não actua, em circunstância alguma, em seu próprio nome como compradora dos bens que coloca em leilão.

**ART. 10º** - O licitante que apresentar o lance mais alto será tido como comprador ao “preço de martelo” cabendo ao pregoeiro decidir, com total poder discricionário, qualquer dúvida ou conflito que ocorra.

**ART. 11º** - O pregoeiro tem o direito de recusar qualquer lance que não exceda o lance anterior em pelo menos 10% ou em qualquer outra proporção que o pregoeiro venha, discricionariamente, a determinar.



### **3 – Pagamento e levantamento**

**ART. 12º** - Imediatamente após a finalização do leilão, deverá o comprador fornecer à “Bidding Leilões” os seus elementos identificativos: nome, morada, número, data e local de emissão do seu bilhete de identidade e o seu número de contribuinte.

**ART. 13º** - O comprador obriga-se a pagar à “Bidding Leilões” uma comissão correspondente a 15 % do “preço de martelo” acrescido de IVA à taxa legal em vigor, que apenas incide sobre o valor da comissão, sendo o valor total de 18,45% de acordo com o Regime Especial de Vendas de Bens em Leilão.

**ART. 14º** - A “Bidding Leilões” não se responsabiliza pela falta de pagamento ou desistência de algum comprador relativamente a quaisquer lotes arrematados em leilão.

**ART. 15º** - O comprador deverá, a expensas suas, proceder ao levantamento do lote ou lotes adquiridos no prazo de cinco dias úteis, contados daquele em que o leilão teve lugar, mas nunca antes do pagamento à “Bidding Leilões” do montante total da venda.

**ART. 16º** - O levantamento de qualquer bem só será autorizado depois de paga a quantia total da venda e a titularidade sobre o bem só se transfere para o comprador depois de paga à “Bidding Leilões” a quantia total da venda.

Os pagamentos podem ser efectuados por: Multibanco, VISA, cheque, numerário (dentro dos limites legais), vale do correio ou transferência bancária, através dos seguintes dados:

**Banco:** Caixa Geral de Depósitos

**IBAN:** PT50 0035 0001 00037098230 20

**BIC SWIFT:** CGDIPTPL

**NIB:** 0035 0001 0003 7098 230 20

**§ único** Os pagamentos por cheque, vale do correio ou transferência bancária, só são considerados efectivos após boa cobrança.

**ART. 17º** - O levantamento e transporte dos bens comprados é da inteira responsabilidade do comprador, considerando-se que qualquer ajuda/intervenção prestada pela “Bidding Leilões”, seus trabalhadores, colaboradores ou representantes é feito a título de cortesia, não podendo decorrer qualquer tipo de responsabilidade pelo facto.

**ART. 18º** - O embalamento e manuseamento, de lotes adquiridos será efectuado pela Bidding Leilões, Lda, a título de cortesia para com os clientes e apenas ocorrerá se a “Bidding Leilões” assim o entender e apenas no caso de ter por objecto bens perecíveis. Em caso algum será a “Bidding Leilões” responsável por quaisquer danos de manuseamento que se verifiquem nos lotes.

**§ único** - A “Bidding Leilões” poderá recomendar empresas transportadoras da sua confiança, a título meramente indicativo, não sendo, por qualquer modo responsável por quaisquer danos ou prejuízos decorrentes desses serviços.

#### **4 – Responsabilidade do comprador pelos lotes que adquiriu**

**ART. 19º** - Levantado o bem, ou decorrido o prazo de cinco (5) dias úteis contados da data da respectiva compra sem que o bem seja levantado pelo comprador, ficará este responsável pela perda, dano, furto ou roubo, que possa ocorrer no bem. O comprador fica igualmente responsável por todas as despesas de remoção, armazenamento e/ou seguro do bem a que haja lugar.

**ART. 20º** - Qualquer perda, dano, furto ou roubo, ocorrido em algum bem arrematado e não levantado, que ocorra no prazo de cinco (5) dias úteis após o leilão, apenas confere ao comprador o direito a receber quantia igual à paga até esse momento pelo bem, não tendo direito a qualquer compensação ou indemnização.

**ART. 21º** - Caso o comprador não proceda ao pagamento da quantia total da venda no prazo de vinte e um dias, contados da data da arrematação do bem, a “Bidding Leilões” poderá, a todo o tempo, por si e em representação do vendedor, e sem que o comprador possa exigir quaisquer compensações ou indemnizações por tal facto:

- a) intentar acção judicial de cobrança da quantia total da venda;
- b) notificar o comprador da anulação da venda, sem prejuízo do direito da “Bidding Leilões” de receber a comissão devida pelo comprador e da consequente possibilidade de ser intentada acção judicial para cobrança desta.

**ART. 22º** - As alternativas referidas no artigo precedente deverão ser entendidas sem prejuízo de quaisquer outros direitos de que a “Bidding Leilões” possa ser titular, incluindo o direito de reclamar o pagamento de juros e das despesas de remoção, armazenamento e/ou seguro do bem a que haja lugar. De igual forma, o facto de a “Bidding Leilões” optar inicialmente pela hipótese prevista em a) deverá ser entendido sem prejuízo do direito de, a todo o tempo, pôr termo a tal acção e anular a venda nos termos previstos em b).

## 5 – Responsabilidade da “Bidding Leilões” e dos vendedores

**ART. 23º** - O vendedor de um bem e a “Bidding Leilões” estão vinculados entre si a partir do momento em que seja assinado por ambas as partes o respectivo contrato de prestação de serviços, adiante designado por “Contrato”.

**ART. 24º** - Do Contrato deverão constar obrigatoriamente: a identificação completa do vendedor e, se for o caso, do seu representante, a identificação e a descrição, ainda que sumária, do bem; o preço mínimo de venda do bem acordado pelas partes, a comissão devida pelo vendedor à “Bidding Leilões”, as taxas devidas relativas ao seguro e a assinatura do vendedor ou seu representante com poderes para o acto, declarando conhecer e aceitar as presentes Condições Negociais e as condições particulares a que haja lugar.

**ART. 25º** - Ao celebrar o Contrato, o vendedor declara:

a) ser proprietário e legítimo possuidor do bem e que o mesmo se encontra livre de quaisquer ónus, encargos ou restrições, designadamente quanto à detenção, uso, fruição ou transmissibilidade, incluindo classificação, inventariação ou arrolamento por qualquer entidade oficial, mais não tendo sido iniciado procedimento tendente a tal fim; no caso de, na vigência do Contrato, o vendedor ser notificado ou tomar de alguma forma conhecimento do início de um procedimento tendente à classificação, inventariação ou arrolamento do bem ou que qualquer terceiro se arroga qualquer direito sobre este, deverá informar de imediato a “Bidding Leilões Lda” de tal facto;

b) garante não ter ocultado à “Bidding Leilões” quaisquer elementos ou informações que, se tivessem sido por esta conhecidos, fossem susceptíveis de modificar a vontade desta em contratar ou de alterar a descrição do bem e/ou o valor que lhe é atribuído;

c) obriga-se a entregar o bem ou a mantê-lo à disposição da “Bidding Leilões” e do comprador, logo e sempre que tal lhe seja solicitado.

d) no caso de o vendedor ser representado por um terceiro, mais se obrigando o representante a apresentar à “Bidding Leilões” documentos que titulem a respectiva relação com o proprietário vendedor.

**ART. 26º** - A “Bidding Leilões” reserva-se o direito de solicitar a apresentação de documentos comprovativos da propriedade do bem, designadamente documentos que titulem a respectiva aquisição pelo vendedor, bem como, a todo o tempo, efectuar ou mandar efectuar exames e/ou peritagens ao bem, por forma a confirmar ou infirmar a respectiva descrição efectuada no Contrato.

**ART.27º**- No caso de tais exames ou peritagens permitirem concluir que o Contrato não se encontra materialmente correcto, poderá a “Bidding Leilões” denunciá-lo ou resolvê-lo e, no caso de o vendedor ter actuado com dolo ou negligência grosseira na negociação e celebração do Contrato, deverá indemnizar a “Bidding Leilões” pelos danos e prejuízos por esta sofridos, incluindo o dano de imagem no caso de a venda do bem já ter sido publicitada. Poderá ainda a “Bidding Leilões” denunciar ou resolver o Contrato, sem que por isso tenha o vendedor direito a qualquer indemnização, no caso de tais exames ou peritagens não se revelarem conclusivos mas, ainda assim, subsistirem para a “Bidding Leilões” fundadas dúvidas sobre a correcção material do Contrato.

**ART. 28º** - O Contrato apenas pode ser alterado por mútuo acordo, sem prejuízo de, no catálogo onde venha a ser incluído o bem, a “Bidding Leilões” poder alterar a descrição e aumentar o preço mínimo de venda do bem constantes do Contrato, assim como estabelecer livremente o número de bens a colocar em cada lote.

**ART. 29º** - Em caso de incumprimento, por parte do vendedor, das respectivas obrigações emergentes do Contrato, incluindo, designadamente, a obrigação de disponibilizar o bem à " Bidding Leilões", esta poderá notificar o vendedor para sanar o incumprimento em prazo razoável e útil, findo o qual, se a situação de incumprimento persistir, a " Bidding Leilões" terá o direito de resolver o Contrato com efeitos imediatos, tendo ainda direito a reclamar do vendedor, a título de cláusula penal, uma quantia correspondente às comissões que seriam devidas por vendedor e comprador em caso de venda do bem pelo valor de reserva estipulado no Contrato, acrescida de quaisquer outras quantias devidas pelo vendedor ao abrigo do Contrato e sem prejuízo de um eventual dano excedente.

**ART. 30º** - No caso de o bem vendido constituir uma obra de arte original, nos termos do art.º 54º da Lei n.º 24/2006, de 30 de Junho, a quantia líquida a receber pelo vendedor compreende o montante devido ao autor ou, se for o caso, aos herdeiros do autor, a título de direito de sequência. O vendedor obriga-se a reter tal quantia e pagá-la ao autor ou, se for o caso, aos herdeiros do autor, a solicitação destes ou de quem validamente os represente.

**ART. 31º** - Todos os bens são vendidos no estado em que encontram, com defeitos, imperfeições e eventuais erros ou omissões de descrição. As ilustrações ou representações em catálogos destinam-se, exclusivamente, à identificação dos bens sujeitos a venda. Considera-se que os compradores aceitam os lotes no estado em que estes se encontram antes da venda em leilão e julgarão, de acordo com seu livre arbítrio, se os lotes correspondem ou não à descrição fornecida.

**ART. 32º** - Nem a “Bidding Leilões”, nem os seus representantes, trabalhadores ou colaboradores poderão ser responsabilizados por erros relacionados com a descrição, genuinidade ou autenticidade de

qualquer lote uma vez que nenhuma garantia, a tal respeito, é fornecida nesse sentido pela “Bidding Leilões”, seus representantes, trabalhadores ou colaboradores.

## **6 – Colocação dos lotes em leilão**

**ART. 33º** - Sempre que um lote é colocado em praça à consignação, a “Bidding Leilões” actuará como agência intermediária cobrando uma comissão acordada previamente com o vendedor. Assim, sobre o preço final do lote, deduz-se a comissão acordada à qual será acrescentado o valor do IVA, calculado à taxa legal em vigor.

**ART. 34º** - Para que um lote seja admitido a Leilão, os interessados deverão sujeita-lo a uma avaliação prévia, efectuada pela “Bidding Leilões”, seus representantes, trabalhadores ou colaboradores, na qual será determinado o valor base pelo qual irá a leilão. Tal avaliação será levada a cabo nas instalações da “Bidding Leilões” ou através de uma visita ao local onde estes se encontram.

**ART. 35º** - A “Bidding Leilões” reserva-se o direito de não aceitar quaisquer lotes cuja qualidade ou proveniência considere duvidosa.

**ART. 36º** - Todos os lotes que incorporem materiais de espécies da fauna e flora selvagens protegidas, têm de ser previamente certificados em conformidade com as disposições da CITES (CONVENÇÃO SOBRE O COMÉRCIO INTERNACIONAL DAS ESPÉCIES DE FAUNA E FLORA SELVAGENS AMEAÇADAS DE EXTINÇÃO), sendo que isso incorre num custo do certificado que é feito através do ICNB.

**ART. 37º** - O transporte dos lotes a colocar em leilão, será sempre da exclusiva responsabilidade do vendedor ou consignatário dos lotes.

## **7 - Não venda de um bem**

**ART. 38º** - No caso de os lotes não serem arrematados em leilão, o vendedor deverá proceder ao seu levantamento, no prazo máximo de 30 dias a contar do leilão no qual foram incluídas.

**ART. 39º** - No caso de incumprimento do disposto no artigo anterior, o vendedor expressamente autoriza a “Bidding Leilões” a colocar novamente a peça em praça com uma base de venda 50% inferior à inicial.

**ART. 40º** - A “Bidding Leilões” reserva-se o direito de proceder à venda fora de leilão de qualquer bem não vendido em leilão, pelo preço mínimo de venda acordado, acrescido da comissão e imposto devidos, a todo o tempo até efectivo levantamento do bem pelo vendedor, a não ser que este, aquando da

celebração do contrato ou posteriormente, tenha indicado de forma expressa à “Bidding Leilões” que apenas pretende vender o bem em leilão.

**ART. 41º** - Após a venda de um bem e recebida a totalidade do valor da venda, a “Bidding Leilões” obriga-se a entregar ao vendedor a quantia da venda, deduzida das comissões, serviços e impostos que foram devidos 30 dias após a data da realização da última sessão do respectivo leilão, devendo o vendedor contactar a Leiloeira para o efeito.

## **8 – Comunicação entre as partes**

**ART. 42º** - Toda e qualquer comunicação da “Bidding Leilões” para com os seus clientes designadamente compradores, eventuais licitantes, vendedores, proprietários ou representantes credenciados de quaisquer um dos clientes atrás mencionados, será executada por correio e, se o mesmo for registado, considerar-se-á recebida pelo destinatário 48 horas após a sua expedição

## **9 - Resolução de conflitos**

**ART. 43º** - Para a resolução de qualquer conflito entre as partes no âmbito do contrato de prestação de serviços celebrado entre as mesmas será competente o foro da Comarca de Lisboa, com expressa renúncia a qualquer outro.





ordem de compra n.º \_\_\_\_\_

(não escrever neste campo)

**Esta ordem para tomar efeito deve ser impressa e enviada para o fax: +351 217 960 925**  
ou para o email [geral@bidding.pt](mailto:geral@bidding.pt) com uma antecedência não inferior a **2 horas** do início do leilão.

Os pedidos para licitar por telefone só serão considerados para lotes com valor base igual ou superior a **€ 30**.

As licitações por telefone ficarão condicionadas à disponibilidade de linhas telefónicas da BIDDING.

A execução das ordens de compra e das Licitações por telefone têm carácter confidencial e de cortesia, pelo que se efetuarão todas as diligências possíveis para o seu cumprimento, não podendo, em caso algum, a BIDDING ser responsabilizada por qualquer negligência, falta ou omissão que possa ocorrer. Uma ordem de licitação telefónica implica que o potencial comprador se obriga, no mínimo, a cobrir o valor de reserva indicado no catálogo.

Após o leilão, o proponente deverá contactar a BIDDING para tomar conhecimento dos resultados das licitações inscritas nesta Ordem de Compra.

<b>Apelido, Nome:</b>			
<b>Morada:</b>			
<b>NIF:</b>	<b>Bilhete de identidade:</b>		
<b>País:</b>		<b>E-mail:</b>	
<b>Telefone (casa):</b>		<b>Fax:</b>	
<b>Telefone (escritório):</b>		<b>Telemóvel:</b>	



**ORDEM DE COMPRA** (Os limites não incluem comissão e IVA).



**LICITAR POR TELEFONE** Quero licitar telefonicamente, no dia do leilão, os lotes a seguir indicados.

(Telefone de contacto ).

LOTE #	DESCRIÇÃO DO LOTE	LIMITE MÁXIMO (Euros)

**Li e aceito as condições negociais. Confirmando as minhas ordens acima e garanto a exactidão da informação precedente. Conheço e aceito integralmente as vossas "Condições Negociais" impressas no catálogo e disponíveis no vosso site. Sendo bem sucedido na compra de algum ou de alguns dos lotes, pagarei uma comissão de 15% sobre o «preço de arrematação», acrescida de 23% de IVA, num total de 18,45%.**

**Assinatura** (obrigatório):

**Data:**



Bidding Leilões, Lda.  
Avenida Óscar Monteiro Torres, 15B  
1000-214 Lisboa | 21 79 60 678

[www.bidding.pt](http://www.bidding.pt) | [geral@bidding.pt](mailto:geral@bidding.pt)