

"Ordem de Mérito da Águia Alemã - Verdienstmedaille"**1**

prata de 900 milésimos, diploma oficial datado de 1938, com estojo, sem contrastes, ao abrigo do Decreto-Lei nº 120/2017, de 15 de Setembro - art. 2, nº 2, alínea c). Dim. - 9 cm ; Peso bruto: 25,8 g.

**Valor Base (€): 100,00****Valor Venda (€): 445,00****Alfinete****2**

prata de 833 milésimos, decoração relevada e vazada ao estilo Arte Nova, contraste do Porto (pós-1985), sinais de uso. Dim. - 4 cm ; Peso: 12 g.

**Valor Base (€): 10,00****Valor Venda (€): 16,00****Alfinete "Borboleta"****3**

prata de 835 milésimos, contraste do Porto (pós-1985). Dim. - 3,5 x 4 cm ; Peso: 6 g.

**Valor Base (€): 5,00****Valor Venda (€): 8,00****Alfinete pendente****4**

moldura em prata, aplicação de camafeu em concha esculpido "senhora", séc. XIX/XX, sem contraste isento de marcação, ao abrigo do Decreto-Lei n.º 120/2017, art. 9, nº 4. Dim. - 3 x 2 cm ; Peso bruto: 5,4 g.

**Valor Base (€): 30,00****Valor Venda (€): 30,00**

Anel**5**

prata dourada de 925 milésimos, cravejado com granadas, contraste de Lisboa (pós-1985). Dim. - 2 cm ; Peso bruto: 4,8 g.

**Valor Base (€): 20,00****Valor Venda (€): 38,00****Anel****6**

ouro, aplicação de onix em talhe cabochon, séc. XX (meados), sem contrastes isento de marcação, ao abrigo do Decreto-Lei n.º 120/2017, art. 9, nº 4. Medida 13 ; Peso: 5,9 g.

**Valor Base (€): 60,00****Valor Venda (€): 100,00****Anel****7**

metal branco, cravejado com vidros roxos, séc. XX/XXI. Dim. - 2,5 cm

**Valor Base (€): 10,00****Valor Venda (€): 0,00****Anel****8**

metal branco, cravejado com vidros verdes e incolores, séc. XX/XXI. Dim. - 2,5 cm

**Valor Base (€): 15,00****Valor Venda (€): 0,00**

Anel**9**

metal branco, cravejado com vidros roxos, séc. XX/XXI. Dim. - 2,5 cm

**Valor Base (€): 20,00****Valor Venda (€): 0,00****Anel****10**

metal branco, cravejado com vidros azuis e incolores, séc. XX/XXI. Dim. - 2,5 cm

**Valor Base (€): 15,00****Valor Venda (€): 0,00****Aneleira****11**

metal prateado, marcado Fundação Calouste Gulbenkian, séc. XX/XXI. Dim. - 11,5 cm

**Valor Base (€): 5,00****Valor Venda (€): 5,00****Ânfora****12**

casquinha, decoração estampada ao gosto neoclássico, séc. XX, possivelmetne WMF, sinais de uso. Dim. - 46,5 cm

**Valor Base (€): 30,00****Valor Venda (€): 30,00**

Base de galheteiro**14**

metal prateado, decoração relevada com grinaldas e laços, séc. XX, sinais de uso. Dim. - 30 x 14 cm

**Valor Base (€): 15,00****Valor Venda (€): 0,00****Busto****15**

terracota patinada, placa em prata de 833 milésimos, contraste do Porto (1938-1984), pequenos defeitos. Dim. - 27,5 cm

**Valor Base (€): 10,00****Valor Venda (€): 10,00****Caixa****16**

pau-santo, aplicações em prata de 833 milésimos, decoração estampada e com inscrição "CIGARROS", contraste do Porto (1887-1937). Sinais de uso, pequenos defeitos. Dim.: 7 x 18 x 12 cm.

**Valor Base (€): 20,00****Valor Venda (€): 20,00****Caixa****17**

pau-santo, aplicação em metal com decoração estampada, séc. XX, sinais de uso. Dim. - 6 x 8,5 cm

**Valor Base (€): 20,00****Valor Venda (€): 0,00**

Caixa**18**

cristal Atlantis, tampa em metal prateado Topázio, decoração relevada e gravada. Séc. XX.
Marcados sinais de uso, desgaste no prateado.
Dim.: 9 x 10 cm.

**Valor Base (€): 20,00****Valor Venda (€): 20,00****Caixa****19**

prata de 833 milésimos, decoração estampada "rosas", contraste do Porto (1938-1984). Dim. - 4 x 10 cm ; Peso: 110 g.

**Valor Base (€): 40,00****Valor Venda (€): 40,00****Caixa "Postais e selos"****20**

nogueira e folheado de noqueira, aplicações em baquelite e prata de 833 milésimos, decoração estampada com inscrição "Postais e Selos", contraste do Porto (1938-1984). Dim.: 7 x 28 x 16 cm.

**Valor Base (€): 10,00****Valor Venda (€): 16,00****Caixa de pó de arroz****21**

prata de 833 milésimos, decoração lisa com monograma "LuJ", contraste do Porto (1938-1984), pequena amolgadela. Dim. - 7 cm ; Peso bruto: 73 g.

**Valor Base (€): 20,00****Valor Venda (€): 20,00**

Calçadeira**22**

cabo em prata de 835 milésimos, decoração estampada, contraste do Porto (pós-1985). Com estojo. Dim.- 15 cm.

**Valor Base (€): 10,00****Valor Venda (€): 15,00****Caneta de Tinta Permanente PARKER****23**

plaqueada, U.S.A, séc. XX, com estojo de origem em cartão, pequenos defeitos. Dim.- 13 cm.

**Valor Base (€): 10,00****Valor Venda (€): 13,00****Cesto rectangular****24**

metal prateado, decoração encanastrada, séc. XX. Sinais de uso, desgastes no prateado. Dim.:15 x 33 x 21 cm.

**Valor Base (€): 20,00****Valor Venda (€): 42,00****Cinco colheres diversas e garfo de pickles****25**

metal, prata e prata de 833 milésimos, decorações diversas, Séc. XIX/XX. Contrastes diversos. Uma peça sem contraste, ao abrigo do Decreto-Lei n.º 120/2017, art. 2, n.º 2, alínea c. Sinais de uso. Dim.(maior): 16,5 cm.. Peso bruto: 132,8 g.

**Valor Base (€): 50,00****Valor Venda (€): 0,00**

Cinco pendente**26**

prata de 833 e 916 milésimos, contrastes do Porto (1938-pós-1985). Dim. - 2 x 1,5 cm (maior) ; Peso: 19 g.

**Valor Base (€): 5,00****Valor Venda (€): 14,00****Cinzeiro****27**

prata de 833 milésimos, contraste do Porto (1938-1984). Dim. - 13 x 13 cm ; Peso: 117,3 g.

**Valor Base (€): 50,00****Valor Venda (€): 0,00****Cinzeiro****28**

prata de 833 milésimos, contraste do Porto (1938-1984). Dim. - 16,5 x 16,5 cm ; Peso: 228,4 g.

**Valor Base (€): 130,00****Valor Venda (€): 0,00****Cinzeiro "Armas de Portugal"****29**

prata de 833 milésimos, decoração relevada gravada e vazada, contraste do Porto (1887-1937). Sinais de uso, pequenos defeitos. Dim.: 4 x 18 x 12 cm ; Peso: 68,7 g.

**Valor Base (€): 30,00****Valor Venda (€): 66,00**

Clip**30**

prata de 925 milésimos, contraste do Porto (pós-1985), marca de fabricante TOPAZIO. Dim. - 6,5 cm ; Peso: 7,9 g.

**Valor Base (€): 5,00****Valor Venda (€): 13,00****Colar****31**

metal prateado, trabalho oriental, séc. XX, restauros. Dim. - 80 cm

**Valor Base (€): 15,00****Valor Venda (€): 15,00****Colar****32**

metal dourado e prateado, malha batida cravejada com strass verdes e incolores, séc. XX/XXI. Dim. - 43 cm

**Valor Base (€): 10,00****Valor Venda (€): 10,00****Colar****33**

prata dourada de 925 milésimos, centro cravejado com pedra de imitação e strass, séc. XX/XXI, contraste do Porto (pós-1985). Dim. - 38 cm ; Peso: 23,6 g.

**Valor Base (€): 10,00****Valor Venda (€): 13,00**

Colar**34**

pérolas de água doce, fecho em metal dourado, séc. XX/XXI, com estojo. Dim. - 40 cm

**Valor Base (€): 10,00****Valor Venda (€): 13,00****Colar com pendente Cruz****35**

colar em prata de 833 milésimos, cruz em madrepérola com decoração vazada, contraste do Porto (1938-1984). Dim. - 45 cm ; Peso: 3,2 g.

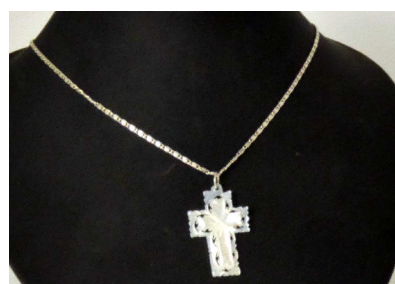
**Valor Base (€): 5,00****Valor Venda (€): 8,00****Coleção de 20 moedas "Descobrimentos em Prata"****36**

prata de 925 milésimos, contraste de Lisboa (pós-1985), com estojo e documentos originais. Dim. - 2,5 cm ; Peso: 115 g.

**Valor Base (€): 30,00****Valor Venda (€): 36,00****Colher****37**

metal, cabo em prata de 835 milésimos, decoração canelada, contraste do Porto (pós-1985), com estojo. Dim.-16 cm ; Peso bruto: 34 g.

**Valor Base (€): 10,00****Valor Venda (€): 0,00**

Colher "Rabo de rato"**38**

prata de 925 milésimos, contraste do Porto (pós-1985). Dim.:13 cm, Peso 24 g.

**Valor Base (€): 10,00****Valor Venda (€): 10,00****Copo****40**

cristal gravado, base e tampa em prata de 833 milésimos, relevada, vazada e monogramada, contraste, do Porto (1887-1937), sinais de uso. Dim. - 17 cm

**Valor Base (€): 20,00****Valor Venda (€): 23,00****Cordão antigo com moldura relicário****41**

fio com pendente oval relicário, prata, fio em malha de cordão e pendente em prata com vestígios de dourado, séc. XIX/XX, sem contrastes, ao abrigo do Decreto-Lei n.º 120/2017, de 15 de Setembro - art. 2º, nº 2, alínea c).

**Valor Base (€): 60,00****Valor Venda (€): 0,00****Coroa e escapulário****42**

coroa em prata dourada e escapulário em metal dourado, séc. XIX/XX, sem contraste isento de marcação, ao abrigo do Decreto-Lei n.º 120/2017, art. 9, nº 4. defeitos. Dim. - 37 cm ; Peso: 6,4 g.

**Valor Base (€): 100,00****Valor Venda (€): 0,00**

Crucifixo**43**

pau-santo com aplicações em prata de 833 milésimos, contraste do Porto (1887-1937). Dim. - 22 x 13 cm

**Valor Base (€): 20,00****Valor Venda (€): 13,00****Dois aneis****44**

prata de 833 milésimos, cravejados com marcassites e vidro, contraste do Porto (1938-1984), um sem marcas ao abrigo do Decreto-Lei n.º 120/2017, art. 2, nº 2, alínea c. Dim. - 2 cm ; Peso bruto: 6 g.

**Valor Base (€): 5,00****Valor Venda (€): 0,00****Dois cestos****45**

metal prateado, um com alma em vidro azul, séc. XX, sinais de uso. Dim. - 20 x 14,5 cm (maior)

**Valor Base (€): 10,00****Valor Venda (€): 10,00****Dois copos****46**

prata de 833 milésimos, um com decoração gravada, contrastes de Lisboa e Porto (1887-pós-1985). Dim. - 6,5 cm (maior) ; Peso: 57 g.

**Valor Base (€): 20,00****Valor Venda (€): 20,00**

Dois pendentes**48**

um em prata de 835 milésimos, outro em metal branco, cravejado com vidros azuis e incolores, séc. XX/XXI. Dim. - 2 cm
contraste de Lisboa (pós-1985). Dim. - 4 cm ; Peso: 5,1 g.

**Valor Base (€): 15,00****Valor Venda (€): 0,00****Dois pendentes****49**

prata dourada de 925 milésimos, cravejada com granadas, contraste de Lisboa (pós-1985). Dim. - 3 cm ; Peso bruto: 7,4 g.

**Valor Base (€): 10,00****Valor Venda (€): 16,00****Dois sinetes****50**

prata de 833 milésimos, contrastes do Porto (1887-1937), sem gravação de monograma. Dim. - 7 cm ; Peso bruto: 33 g.

**Valor Base (€): 10,00****Valor Venda (€): 20,00****Dois sinetes e agulheiro****51**

prata de 833 e 925 milésimos, decoração diversas estampadas e relevadas, contrastes do Porto (1887-pós-1985). Dim - 9,5 cm (maior) ; Peso bruto: 59 g.

**Valor Base (€): 30,00****Valor Venda (€): 33,00**

Doze colheres de café e concha de açúcar

52

prata de 833 milésimos, cabos com decoração relevada e gravada "Pé-de-cabra", contraste do Porto (1887-1937). Dim.(maior): 11,5 cm.Peso.:138 g.



Valor Base (€): 80,00

Valor Venda (€): 0,00

Duas caixas em madeira e prata

54

madeira com aplicações em prata de 833 milésimos, contraste do Porto (1887-1937), faltas e defeitos. Dim. - 7,5 x 31,5 x 16,5 cm (maior)



Valor Base (€): 30,00

Valor Venda (€): 0,00

Duas colheres de chá, garfo de sobremesa e duas facas para manteiga

55

prata de 833 milésimos, contrastes do Porto (1887-1938), faltas e defeitos. Dim. - 17 cm (maior) ; Peso bruto: 112.2 g.



Valor Base (€): 5,00

Valor Venda (€): 8,00

Duas esferográficas CROSS

56

metal plaqueado, séc. XX, com estojo original, pequenas faltas e defeitos. Dim. - 13 cm



Valor Base (€): 10,00

Valor Venda (€): 10,00

Duas molduras miniatura**58**

prata de 833 milésimos, contrastes do Porto e Lisboa (1887-1937). Dim. - 6,5 cm (maior); Peso: 13,4 g.

**Valor Base (€): 10,00****Valor Venda (€): 10,00****Duas taças, paliteiro e mostardeira****59**

vidro e metal prateado, séc.XX, sinais de uso, pequenos defeitos. Dim. - 9 cm (a maior)

**Valor Base (€): 15,00****Valor Venda (€): 0,00****Escova de fato e escova de toilette****60**

capas em prata de 833 milésimos, contraste de Lisboa (1938-1984). Dim. - 18,5 cm (maior) ; Peso bruto: 276 g.

**Valor Base (€): 20,00****Valor Venda (€): 23,00****Escrivaninha****61**

pau-santo, aplicações em prata de composto por: calendário, par de tinteiros com reservatórios em porcelana da Fábrica da Vista Alegre, caneta de aparo e mata borrão, contrastes do Porto (1887-1937), marca n. 31 (1924-1947),

**Valor Base (€): 50,00****Valor Venda (€): 50,00**

Escrivaninha**62**

base em madeira patinada com aplicações em prata de 835 milésimos, composto por tinteiro, porta caneta e sinete, contraste do Porto (pós-1985). Dim. - 8,5 x 14 x 24 cm ; Peso: 6,6 g.

**Valor Base (€): 20,00****Valor Venda (€): 20,00****Escrivaninha e pasta de secretária****63**

pau-santo, pele e cristal, aplicações em prata de 833 milésimos, decoração estampada com "Armas de Portugal", contraste do Porto (1887-1937). Sinais de uso, faltas e defeitos. Dim. - (escrivaninha)- 12 x 36 x 20 cm.

**Valor Base (€): 20,00****Valor Venda (€): 21,00****Esferográfica PARKER****64**

lacada a negro com tampa em metal plaqueado, com inscrição, com estojo original, pequenas faltas e defeitos. Dim. - 13 cm

**Valor Base (€): 10,00****Valor Venda (€): 0,00****Esferográfica SHEAFFER****65**

séc. XX, estojo original. Dim. - 10.5 cm

**Valor Base (€): 5,00****Valor Venda (€): 5,00**

Espátula e colher de molhos**66**

cabos em prata de 833 milésimos, contrastes do Porto (1887-1938), restauro. Dim. - 26 cm (maior) ;
Peso bruto: 184 g.

**Valor Base (€): 20,00****Valor Venda (€): 20,00****Espelho de mesa****67**

moldura em prata de 835 milésimos, decoração "flores", contraste do Porto (pós-1985). Dim. - 20 cm

**Valor Base (€): 20,00****Valor Venda (€): 20,00****Faca abre-cartas "Armas de Portugal"****68**

prata de 833 milésimos, decoração relevada e gravada, contraste do Porto (1887-1937), sinais de uso, pequenos defeitos. Dim. - 21 cm ; Peso: 52,4 g.

**Valor Base (€): 10,00****Valor Venda (€): 25,00****Frapé miniatura****69**

metal prateado, decoração relevada com etiqueta "Champagne Couvert" e pegas em argola oscilantes com decoração "parras e uvas", séc. XX, francês, marcado ARGIT, sinais de uso. Dim. - 5,5 x 6 cm

**Valor Base (€): 10,00****Valor Venda (€): 0,00**

Galheteiro**70**

metal prateado com galhetas em vidro com decoração parcialmente facetada, séc. XX, sinais de uso, sem tampas. Dim. - 23 x 22 cm

**Valor Base (€): 15,00****Valor Venda (€): 0,00****Galheteiro****71**

armação em metal prateado, galhetas em cristal lapidado, séc. XX, sinais de uso, pequenos defeitos. Dim. - 24 cm

**Valor Base (€): 30,00****Valor Venda (€): 30,00****Garrafa com etiqueta "Whisky"****72**

cristal ATLANTIS, gargalo etiqueta em prata de 833 milésimos, decoração espiralada, contraste do Porto (1938-1984), marca de fabricante TOPAZIO. Dim. - 28 cm

**Valor Base (€): 20,00****Valor Venda (€): 20,00****Jarra pequena****73**

prata de 833 milésimos, decoração martelada, contraste do Porto (1938-1984). Dim. - 6 cm ; Peso: 40 g.

**Valor Base (€): 5,00****Valor Venda (€): 5,00**

Lupa e faca abre-cartas**75**

metal prateado, séc. XX, com caixa, sinais de uso.
Dim. - 22,5 cm (maior)

**Valor Base (€): 10,00****Valor Venda (€): 10,00****Mata-borrão****76**

pau-santo, aplicações em prata de 833 milésimos,
decoração estampada com "Armas de Portugal",
contraste do Porto (1887-1937). Sinais de uso,
pequenos defeitos. Dim.: 9,5 x 14 x 8,5 cm.

**Valor Base (€): 20,00****Valor Venda (€): 20,00****Moeda Jogos olimpicos de Israel - 1992****77**

prata, ao abrigo do Decreto-Lei n.º 120/2017, art. 2,
nº 2, alínea c. Peso: 26 g ; Dim. - 3,6 cm

**Valor Base (€): 5,00****Valor Venda (€): 5,00****Mostardeira****78**

base em metal e tampa em porcelana da China,
decoração "galos", base com "cabeças de carneiro",
séc. XX, sinais de uso. Dim. - 9 x 14 cm

**Valor Base (€): 10,00****Valor Venda (€): 25,00**

Nau**79**

filigrana de prata de 835 milésimos, contarste do Porto (pós-1985), pequenos defeitos. Dim. - 13 x 12 cm ; Peso: 49 g.

**Valor Base (€): 40,00****Valor Venda (€): 0,00****Oito pendentos****80**

materiais diversos, aplicações em metal prateado e dourado, séc. XX, sinais de uso. Dim. - 3 cm

**Valor Base (€): 5,00****Valor Venda (€): 5,00****Paliteiro****81**

prata de 833 milésimos, decoração estampada e cinzelada, contraste do Porto (1887-1937), pés da base cortados. Dim. - 21,5 cm ; Peso: 156 g.

**Valor Base (€): 100,00****Valor Venda (€): 105,00****Paliteiro Biga****82**

prata alemã 800 milésimos, marca de garantia de teor, marcado ourives Demetrio Kremos, restauros, faltas e defeitos, falta de uma roda. Dim. - 6 x 16 x 7 cm ; Peso: 257,2 g.

**Valor Base (€): 30,00****Valor Venda (€): 30,00**

Par de botões de punho**83**

prata de 822 milésimos, contraste de Lisboa (1938-1984). Dim. - 2,5 cm ; Peso: 10 g.

**Valor Base (€): 20,00****Valor Venda (€): 0,00****Par de botões de punho****84**

metal prateado, séc. XX/XXI. Dim. - 2 x 1,5 cm

**Valor Base (€): 10,00****Valor Venda (€): 0,00****Par de botões de punho****85**

metal prateado, decoração com madrepérola, séc. XX/XXI, com caixa. Dim. - 2 x 1,5 cm

**Valor Base (€): 15,00****Valor Venda (€): 0,00****Par de botões de punho****86**

prata branca e dourada de 925 milésimos, trabalho oriental, marca de garantia de teor, séc. XX/XXI, com caixa. Dim. - 1,2 x 2 cm Peso: 9,9 g.

**Valor Base (€): 25,00****Valor Venda (€): 0,00**

Par de botões de punho "nó"**87**

prata de 925 milésimos, contraste do Porto (pós-1985). Dim. - 3 cm ; Peso: 6,2 g.

**Valor Base (€): 30,00****Valor Venda (€): 0,00****Par de botões de punho DUNHIL****88**

prata de 925 milésimos, séc. XX/XX, marca de garantia de teor. Dim. - 1,2 x 1,8 cm Peso: 13,9 g.

**Valor Base (€): 30,00****Valor Venda (€): 43,00****Par de brincos****89**

prata dourada de 925 milésimos, cravejado com granadas, contraste de lisboa (pós-1985). Dim. - ; Peso bruto: 4,4 g.

**Valor Base (€): 20,00****Valor Venda (€): 34,00****Par de brincos****90**

prata dourada de 925 milésimos, contraste de Lisboa (pós-1985). Dim. - ; Peso bruto: 4,6 g.

**Valor Base (€): 20,00****Valor Venda (€): 20,00**

Par de brincos**91**

ouro, cravejado com placa de onix, séc. XX, isento de marcação, ao abrigo do Decreto-Lei n.º 120/2017, art. 9, nº 4. Dim. - 0,6 cm ; Peso bruto:2 g.

**Valor Base (€): 20,00****Valor Venda (€): 23,00****Par de brincos****92**

metal branco, cravejado com vidros verdes e incolores, séc. XX/XXI. Dim. - 2 cm

**Valor Base (€): 20,00****Valor Venda (€): 0,00****Par de brincos****93**

metal prateado cravejado com cristais, Swarovski, com caixa original da marca. Dim. - 2,5 cm

**Valor Base (€): 5,00****Valor Venda (€): 5,00****Par de brincos****94**

ouro de 800 milésimos, cravejado tormalinas, contraste de Lisboa (pós-1985). Dim. - 1,5 cm ; Peso bruto: 1,6 g.

**Valor Base (€): 80,00****Valor Venda (€): 0,00**

Par de brincos PIANEGONDA**95**

prata de 925 milésimos, cravejados com topázios, italianos, marca de garantia de teor, séc. XX/XXI. Dim. - 6 cm ; Peso: 8,9 g.

**Valor Base (€): 80,00****Valor Venda (€): 0,00****Par de castiçais****96**

metal prateado, séc. XIX/XX, marcados, pequenos defeitos. Dim. - 20 cm

**Valor Base (€): 20,00****Valor Venda (€): 20,00****Par de chávenas com pires****97**

porcelana com montagens em prata de 925 miésimos, contraste do Porto (pós-1985), marca de fabricante TOPAZIO. Dim. - 6,5 x 11 cm ; Peso: 58,2 g.

**Valor Base (€): 20,00****Valor Venda (€): 20,00****Par de solitários****98**

prata de 833 milésimos, contraste de Lisboa (1887-1937), marca de ourives Leitão e Irmão, defeitos. Dim. - 9,2 cm ; Peso: 35,9 g. g.

**Valor Base (€): 10,00****Valor Venda (€): 16,00**

Par de trinchantes de peixe**99**

cabos em prata francesa de 800 milésimos, marca de garantia de teor, séc. XX, com estojo. Dim. - 29 cm ;
Peso bruto: 236,2 g.

**Valor Base (€): 30,00****Valor Venda (€): 30,00****Parte de faqueiro****100**

casquinha, composto por seis colheres de sopa, sete garfos, três garfos de sobremesa, garfo de aperitivo e colher de sobremesa, séc. XX, faltas e defeitos.
Dim. - 19,5 cm (maior)

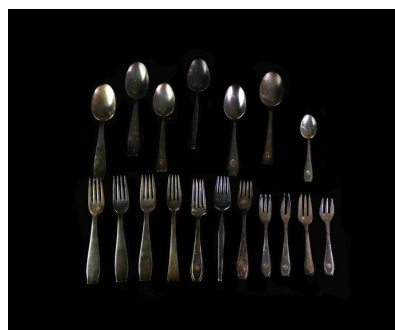
**Valor Base (€): 10,00****Valor Venda (€): 0,00****Parte de faqueiro****101**

casquinha e alpaca, composto por 9 garfos de carne, 9 facas de carne, 5 colheres de chá e 6 colheres de sopa, séc. XX. Dim. 21 cm

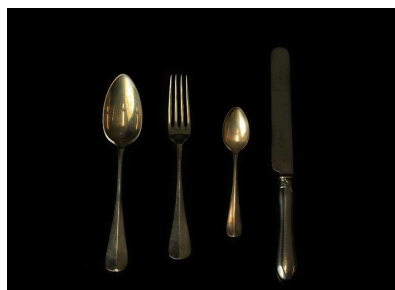
**Valor Base (€): 15,00****Valor Venda (€): 0,00****Parte de faqueiro****102**

prata de 833 milésimos, composto por 10 facas, 4 garfos, 2 colheres e 1 colher de café, contraste de Lisboa (1938-1984) Dim.:20 cm (faca); Peso bruto: 1112,7 g.

**Valor Base (€): 50,00****Valor Venda (€): 86,00**

Parte de faqueiro**103**

metal prateado, composto por: 12 facas de carne com cabos de osso, 11 garfos de carne, 12 colheres de sopa, 6 garfos e 6 colheres de sobremesa e 11 colheres de chá, inglês séc. XIX/XX, sinais de uso, desgastes. Dim.(maior):24 cm.

**Valor Base (€): 10,00****Valor Venda (€): 10,00****Pendente "Anjo da Guarda"****104**

prata de 833 milésimos, contraste do Porto (1938-1984). Dim. - 7 x 5 cm ; Peso: 25 g.

**Valor Base (€): 10,00****Valor Venda (€): 13,00****Pendente/alfinete****105**

prata de 925 milésimos, aplicação em porcelana, cravejado com marcassites, contraste do Porto (pós-1985). Dim.: 4 cm ; Peso bruto: 13 g.

**Valor Base (€): 20,00****Valor Venda (€): 23,00****Pesa-papéis****106**

pau-santo, aplicações em prata de 833 milésimos, estampada com "Armas de Portugal", contraste do Porto (1887-1937). Sinais de uso, pequenos defeitos. Dim.: 2 x 9 x 8,5 cm.

**Valor Base (€): 10,00****Valor Venda (€): 30,00**

Porta retratos**108**

moldura em prata inglesa de 925 milésimos, decoração estampada "laça e grinaldas", séc. XXI, marca de garantia de teor. Dim. - 24,5 x 17 cm

**Valor Base (€): 20,00****Valor Venda (€): 20,00****Porta-blocos****109**

pau-santo, aplicações em prata de 833 milésimos, decoração estampada com "Armas de Portugal", contraste do Porto (1887-1937). Sinais de uso, pequenos defeitos. Dim.: 4 x 16 x 10 cm.

**Valor Base (€): 20,00****Valor Venda (€): 40,00****Pulseira****110**

metal branco, contas esféricas, séc. XX/XXI. Dim. - 19 cm

**Valor Base (€): 5,00****Valor Venda (€): 0,00****Pulseira, dois pendentes e caixa de relógio de bolso****111**

em metal prateado, prata e prata de 800 milésimos, europa, séc. XIX/XX, relógio com marca de garantia de teor, restantes peças sem contraste, ao abrigo do Decreto-Lei n.º 120/2017, art. 2, nº 2, alínea c.. Dim.: 7 cm (pendente); Peso bruto: 71,2 g.

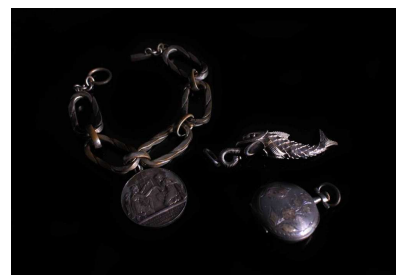
**Valor Base (€): 5,00****Valor Venda (€): 8,00**

Quatro moedas "Descobrimentos Portugueses-V"

112

prata de 935, séc. XX, colecção da Imprensa Nacional - Casa da Moeda, com estojo original. Dim.- 35mm ; Peso: 105 g.



Valor Base (€): 20,00

Valor Venda (€): 36,00

Quatro moedas "Descobrimentos Portugueses-V"

113

prata, séc. XX, colecção da Imprensa Nacional - Casa da Moeda, com estojo original. Dim.- 35mm ; Peso: 105 g.



Valor Base (€): 20,00

Valor Venda (€): 37,00

Relógio Bridgestone

114

mostrador e bracelete em metal, estojo de origem, séc. XX, mecanismo mecânico.



Valor Base (€): 20,00

Valor Venda (€): 0,00

Relógio de pulso RADO

115

movimento a quartzo, caixa e bracelete em metal branco e dourado, com calendário, modelo Florence, Suíço, séc. XX, com estojo completo original, mecanismo a necessitar de revisão. Dim. - 10,5 cm



Valor Base (€): 150,00

Valor Venda (€): 0,00

Relógio de pulso TISSOT**116**

caixa em metal dourado, bracelete em pele, movimento a quartzo, inscrição 20 anos Bridgstone Portugal, documentos e estojo originais. Dim. - 44 mm

**Valor Base (€): 50,00****Valor Venda (€): 0,00****Relógio Firestone****117**

mostrador e bracelete em metal, estojo de origem, séc. XX, mecanismo mecânico

**Valor Base (€): 10,00****Valor Venda (€): 0,00****Resplendor e cruz com açucenas****118**

prata, decoração estampada, séc. XIX/XX, sem contrastes isento de marcação, ao abrigo do Decreto-Lei n.º 120/2017, art. 9, nº 4, sinais de uso, faltas e defeitos. Dim.(cruz)-8,5 cm ; Peso: 10 g.

**Valor Base (€): 20,00****Valor Venda (€): 50,00****Salva de gradinha****119**

prata de 800 milésimos, contraste do Porto (1938-1984), sinais de uso. Dim. - 24 cm ; Peso: 288 g.

**Valor Base (€): 80,00****Valor Venda (€): 80,00**

Salva de grandes dimensões**120**

prata de 833 milésimos, decoração estampada e gravada, contraste do Porto (1938-1984). Dim. - 43 cm ; Peso: 1112.9 g.

**Valor Base (€): 300,00****Valor Venda (€): 450,00****Salva de três pés****121**

prata de 833 milésimos, decoração com cetro gravado com medalhão e cercadura vazada, contraste do Porto (1887-1937), sinais de uso. Dim. - 34 cm ; Peso: 568 g.

**Valor Base (€): 180,00****Valor Venda (€): 190,00****Salva de três pés****122**

prata de 925 milésimos, decoração com gradinha, contraste do Porto (1938-1984), sinais de uso. Peso: 150,2 g.

**Valor Base (€): 45,00****Valor Venda (€): 60,00****Seis caixas de comprimidos****124**

três em metal e duas caixas em prata de 833 milésimos, contrastes do Porto e Lisboa (1938-1984), sinais de uso. Dim. - 5 cm (maior) ; Peso: 40 g.

**Valor Base (€): 10,00****Valor Venda (€): 20,00**

Seis cálices**125**

casquinha, séc. XX, marcado, sinais de uso. Dim. - 12 cm

**Valor Base (€): 5,00****Valor Venda (€): 5,00****Seis garfos e seis colheres****126**

metal prateado, séc. XX, sinais de uso. Dim. - 20 cm

**Valor Base (€): 5,00****Valor Venda (€): 0,00****Seis pratos de pão CHRISTOFLE****127**

metal prateado, séc. XX, marcados, sinais de uso. Dim. - 16,5 cm

**Valor Base (€): 20,00****Valor Venda (€): 29,00****Sete facas e seis garfos de sobremesa****128**

metal prateado, decoração gravada, cabos em madrepérola monogramados, ingleses Séc. XIX/XX, sinais de uso, um cabo partido e colado. Dim.(maior) 20.5 cm.

**Valor Base (€): 80,00****Valor Venda (€): 0,00**

Sete garfos e nove facas de carne**129**

Arte- Nova, metal prateado, decoração relevada, lâminas em aço, alemãs, séc. XIX/XX. Sinis de uso, marcadas. Dim.:26,5 cm.

**Valor Base (€): 20,00****Valor Venda (€): 20,00****Suporte de papéis****130**

pau-santo, aplicações em prata de 833 milésimos, decoração estampada, com "Armas de Portugal", contraste do Porto (1887-1937). Sinais de uso, pequenos defeitos. Dim.: 16,5 x 25 x 8,5 cm.

**Valor Base (€): 30,00****Valor Venda (€): 78,00****Suporte de relógio de bolso e caixa****131**

Bronze e metal relevado e patinado. Dim.(maior):18 cm.

**Valor Base (€): 15,00****Valor Venda (€): 24,00****Taça****132**

metal prateado, séc. XX, sinais de uso. Dim.:8,5 x 17,5 cm.

**Valor Base (€): 5,00****Valor Venda (€): 53,00**

Taça**133**

casquinha inglesa, bordo dentado e cinzelado, séc. XIX/XX, sinais de uso. Dim. - 18 cm

**Valor Base (€): 10,00****Valor Venda (€): 0,00****Taça****134**

quartzo rosa, aplicação em prata de 835 milésimos, decoração "parra e uvas", contraste do Porto (pós-1985), marca de ourives Luiz Ferreira, partida e colada. Dim. - 5 x 8 x 7 cm.

**Valor Base (€): 10,00****Valor Venda (€): 49,00****Taça****135**

porcelana com base em prata de 925 milésimos, contraste do Porto (pós-1985), marca de ourives Leitão e Irmão. Dim. - 6 x 12 cm

**Valor Base (€): 20,00****Valor Venda (€): 20,00****Taça****136**

prata de 925 milésimos, decoração martelada com friso "corda", contraste do Porto (pós-1985), pequena amolgadela. Dim. - 6 x 13 x 17 cm ; Peso: 186,6 g.

**Valor Base (€): 50,00****Valor Venda (€): 58,00**

Taça**137**

prata de 833 milésimos, decoração vazada, contraste do Porto (1938-1984). Dim. - 7,5 x 25 cm ; Peso: 398 g.

**Valor Base (€): 230,00****Valor Venda (€): 0,00****Taça CHRISTOFLE****138**

metal prateado, decoração gravada com logotipo da Companhia Colonial de Navegação, marcada, sinais de uso. Dim. - 6 x 24,5 x 20 cm

**Valor Base (€): 20,00****Valor Venda (€): 20,00****Taça pequena****140**

Art Déco, prata de 833 milésimos, contraste de Lisboa (1887-1937), sinais de uso. Dim.: 3,5 x 8 cm ; Peso: 42,5 g.

**Valor Base (€): 10,00****Valor Venda (€): 10,00****Taça recortada****141**

metal prateado, séc. XX, sinais de uso, desgastes. Dim. - 8 x 21 x 13 cm

**Valor Base (€): 10,00****Valor Venda (€): 0,00**

Terço**142**

prata dourada de 833 milésimos, fecho com decoração relevada "Nossa Senhora do Rosário da Fátima", contraste do Porto (1938-1984). Dim.: 57 cm; Peso: 33 g.

**Valor Base (€): 30,00****Valor Venda (€): 0,00****Tesoura de uvas****143**

casquinha inglesa, séc. XX, marcada E.P.N.S. Dim. - 12 cm

**Valor Base (€): 10,00****Valor Venda (€): 19,00****Tinteiro****144**

cristal moldado, tampa em prata de 925 milésimos, contraste de Lisboa (pós-1985), marca de ourives Leitão e Irmão, sinais de uso, partido na charneira. Dim.: 7,5 x 5,5 x 5,5 cm

**Valor Base (€): 10,00****Valor Venda (€): 10,00****Tinteiro e caneta de aparo****145**

vidro moldado com tampa em prata de 925 milésimos, contraste do Porto (pós-1985), defeito na charneira. Dim. - 5,5 x 3,5 x 3,5 cm

**Valor Base (€): 20,00****Valor Venda (€): 0,00**

Três aparos**146**

prata de 833 milésimos, contrastes do Porto e Lisboa (1887-1937), sinais de uso, um com defeito. Dim. - 20,5 cm ; Peso bruto: 20,9 g.

**Valor Base (€): 15,00****Valor Venda (€): 21,00****Três copos****147**

vidro com pé em metal prateado, séc. XX, sinais de uso. Dim. - 14 cm (maior)

**Valor Base (€): 15,00****Valor Venda (€): 0,00****Três malaquites****148**

Dim. - 2,5 cm

**Valor Base (€): 5,00****Valor Venda (€): 0,00****Três peças de secretária****149**

cabos em prata de 833 e 925 milésimos, decorações estampadas diversas, contrastes de Lisboa (1887-pós-1985), sinais de uso. Dim. - 21cm (maior) ; Peso bruto: 66 g.

**Valor Base (€): 30,00****Valor Venda (€): 0,00**

**Três saleiros de mesa com colheres
CHRISTOFLE****150**

dois em vidro facetado e um saleiro em vidro lapidado, séc. XX. Dim. - 3 x 6,5 cm (par)

**Valor Base (€): 15,00****Valor Venda (€): 0,00****Três sinetes****151**

cabos em prata de 833 milésimos, decorações estampadas diversas, contraste do Porto (1887-1937), um sem contraste, ao abrigo do Decreto-Lei nº 120/2017, de 15 de Setembro - art. 2, nº 2, alínea c), sinais de uso.

**Valor Base (€): 30,00****Valor Venda (€): 48,00**